

UNIVERSIDADE DE LISBOA
FACULDADE DE BELAS-ARTES



Habitação Algarvia:
tradição e contemporaneidade
Projeto de reabilitação de uma casa Algarvia

Bárbara Matinhos Piedade

ANEXOS

Mestrado em Design de Equipamento
Especialização em Design Urbano e de Interiores

Trabalho de Projeto orientado pelo Prof. Doutor Raul Cunha

2023

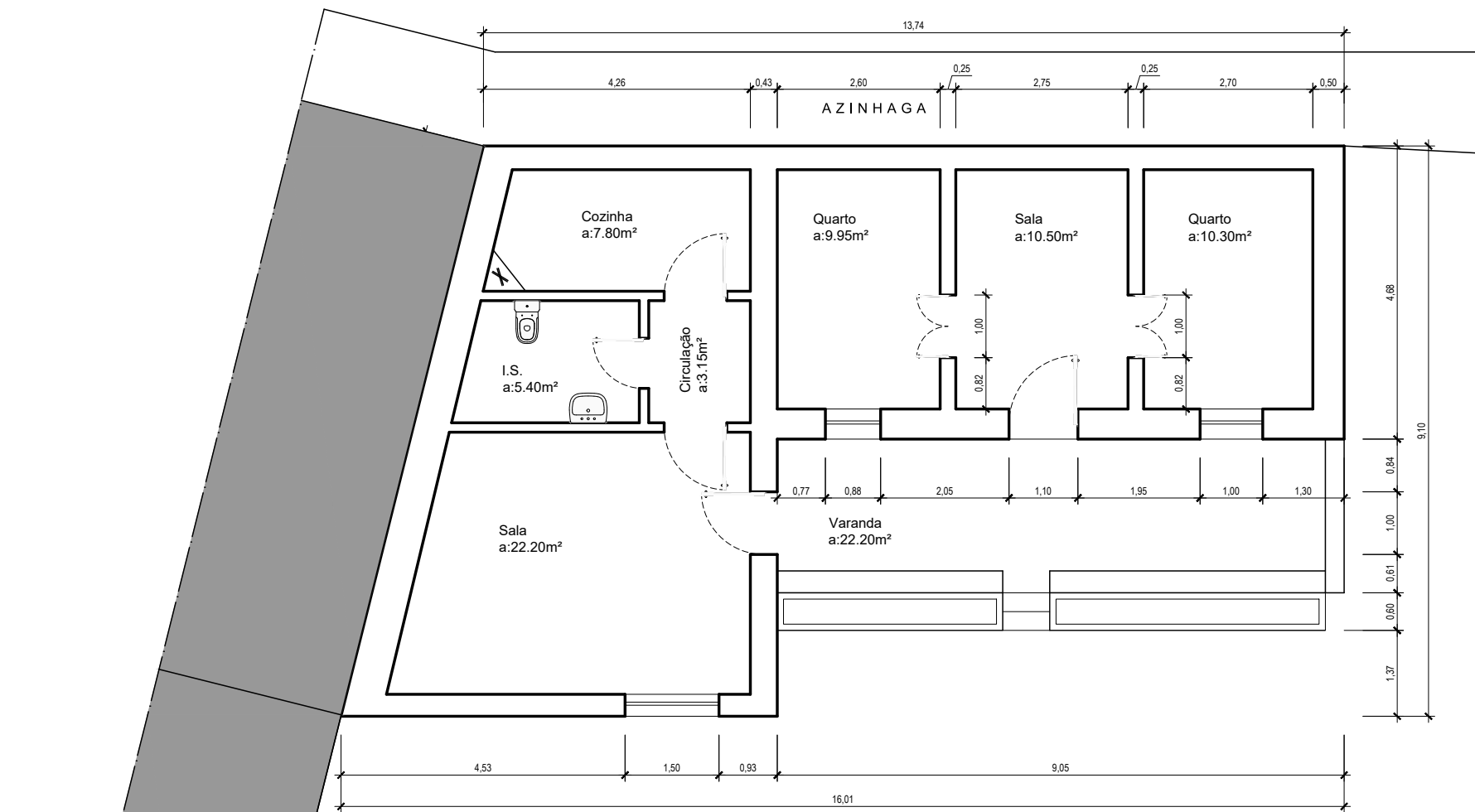

Existente - Planta do piso

Projeto: Reabilitação de Habitação	Projeto: 1/100
Título: Existente - Planta do piso	Unidade de medida: Metros
Aluna: Barbara Matinhos Piedade	Data: 27/09/2023
Curso: Mestrado em Design de Equipamento com Especialização em Urbano e Interiores.	Peça: 1

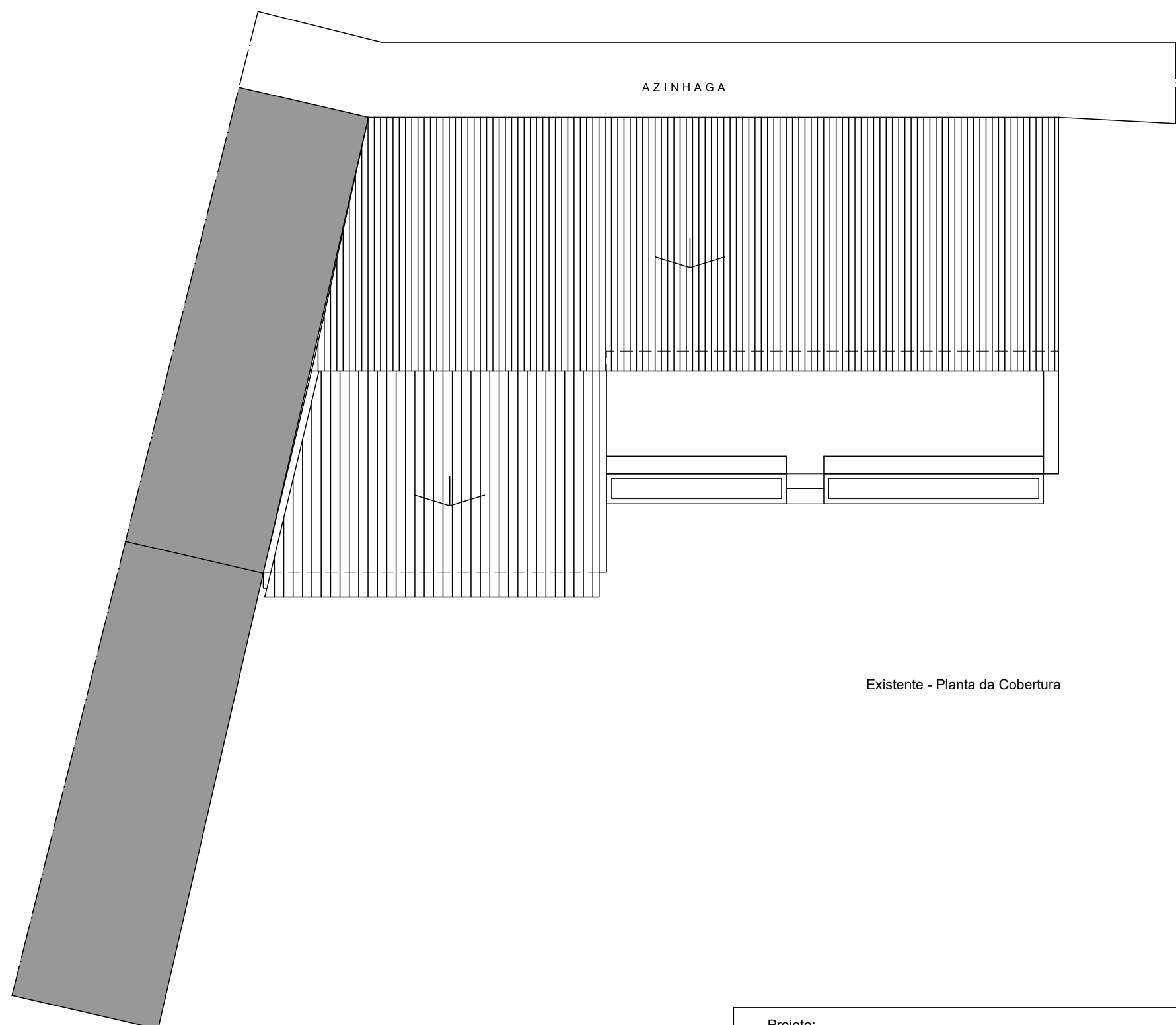

AZINHAGA

Existente - Planta da Cobertura

Projeto: Reabilitação de Habitação	Projeto: 1/100
Título: Existente - Planta da Cobertura	Unidade de medida: Metros
Aluna: Barbara Matinhos Piedade	Data: 27/09/2023
Curso: Mestrado em Disign de Equipamento com Especialização em Urbano e Interiores.	Peça: 2

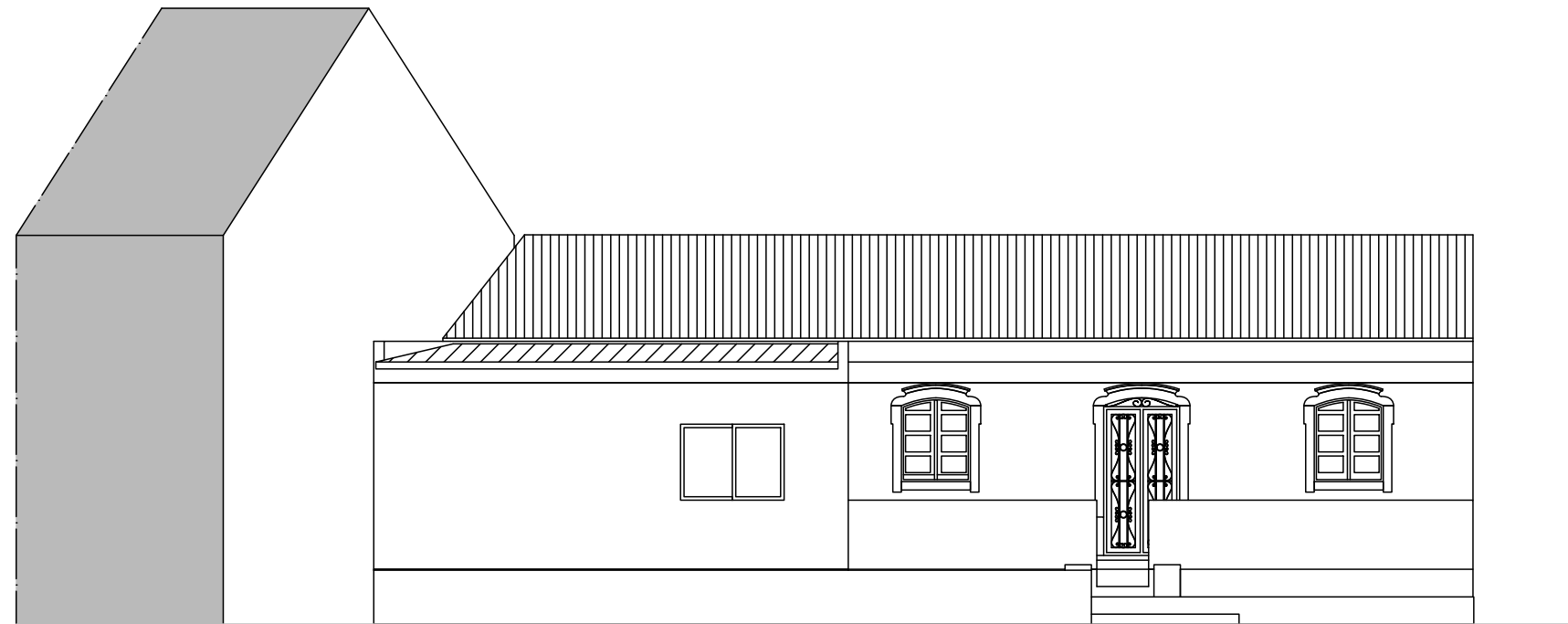

Existente - Alçado Principal

Projeto: Reabilitação de Habitação	Projeto: 1/100
Título: Existente - Alçado Principal	Unidade de medida: Metros
Aluna: Barbara Matinhos Piedade	Data: 27/09/2023
Curso: Mestrado em Design de Equipamento com Especialização em Urbano e Interiores.	Peça: 3

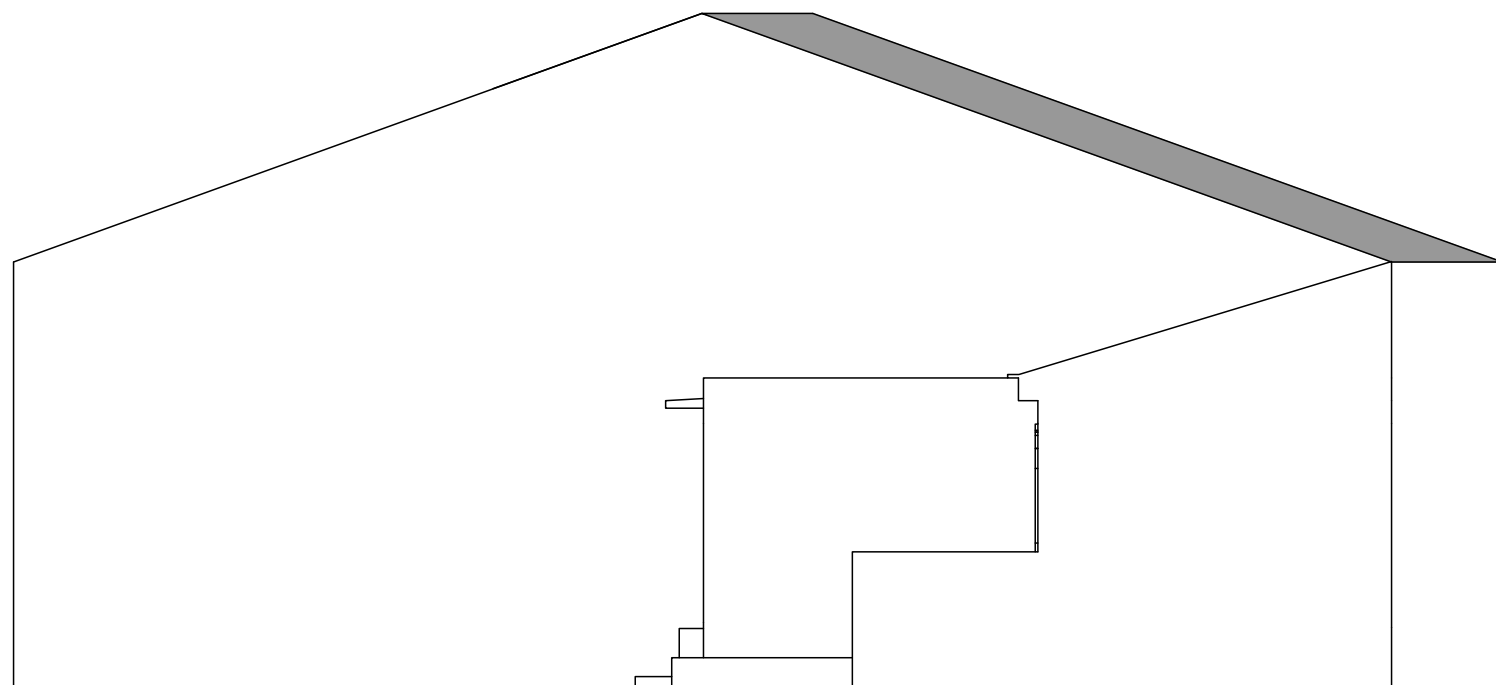

Existente - Alçado Lateral Direito

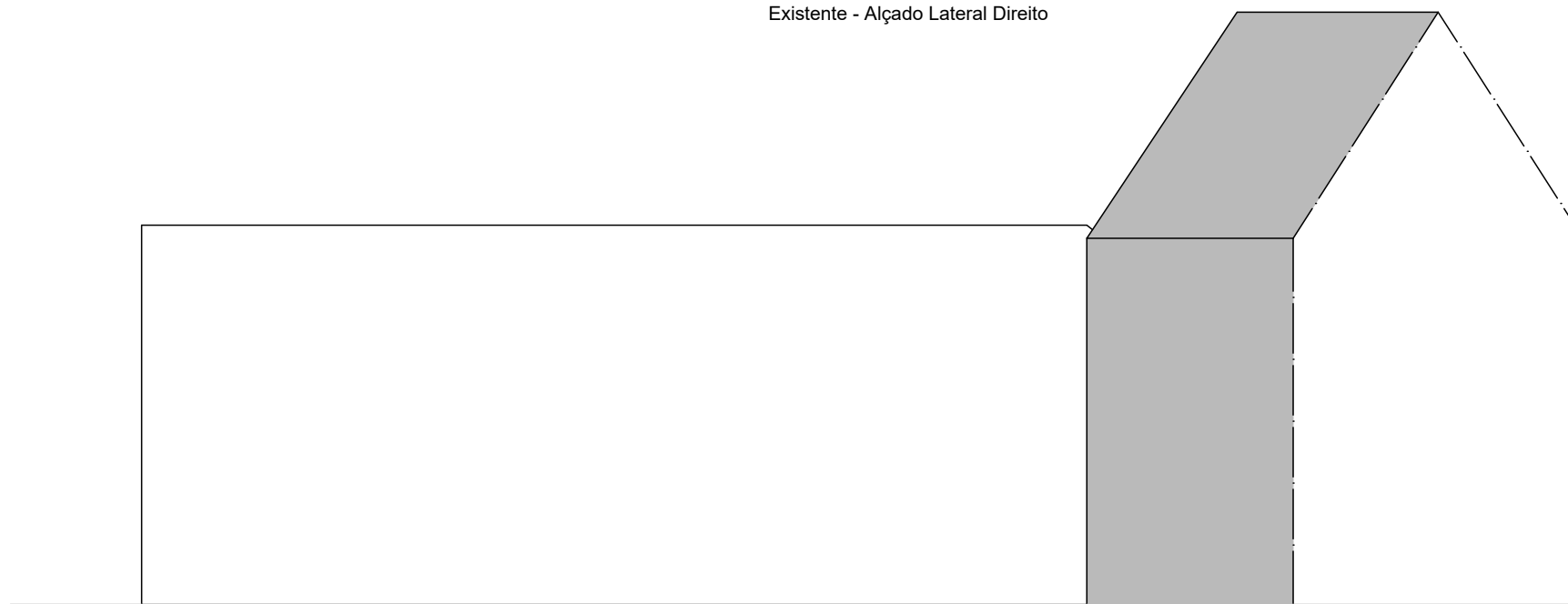

Existente - Alçado Posterior

Projeto: Reabilitação de Habitação	Projeto: 1/100
Título: Existente - Alçado Lateral Direito e Posterior	Unidade de medida: Metros
Aluna: Barbara Matinhos Piedade	Data: 27/09/2023
Curso: Mestrado em Design de Equipamento com Especialização em Urbano e Interiores.	Peça: 4



Proposto - Planta do piso (apresentação)

Projeto: Reabilitação de Habitação	Projeto: 1/100
Título: Proposto - Planta do piso (apresentação)	Unidade de medida: Metros
Aluna: Barbara Matinhos Piedade	Data: 27/09/2023
Curso: Mestrado em Disign de Equipamento com Especialização em Urbano e Interiores.	Peça: 5

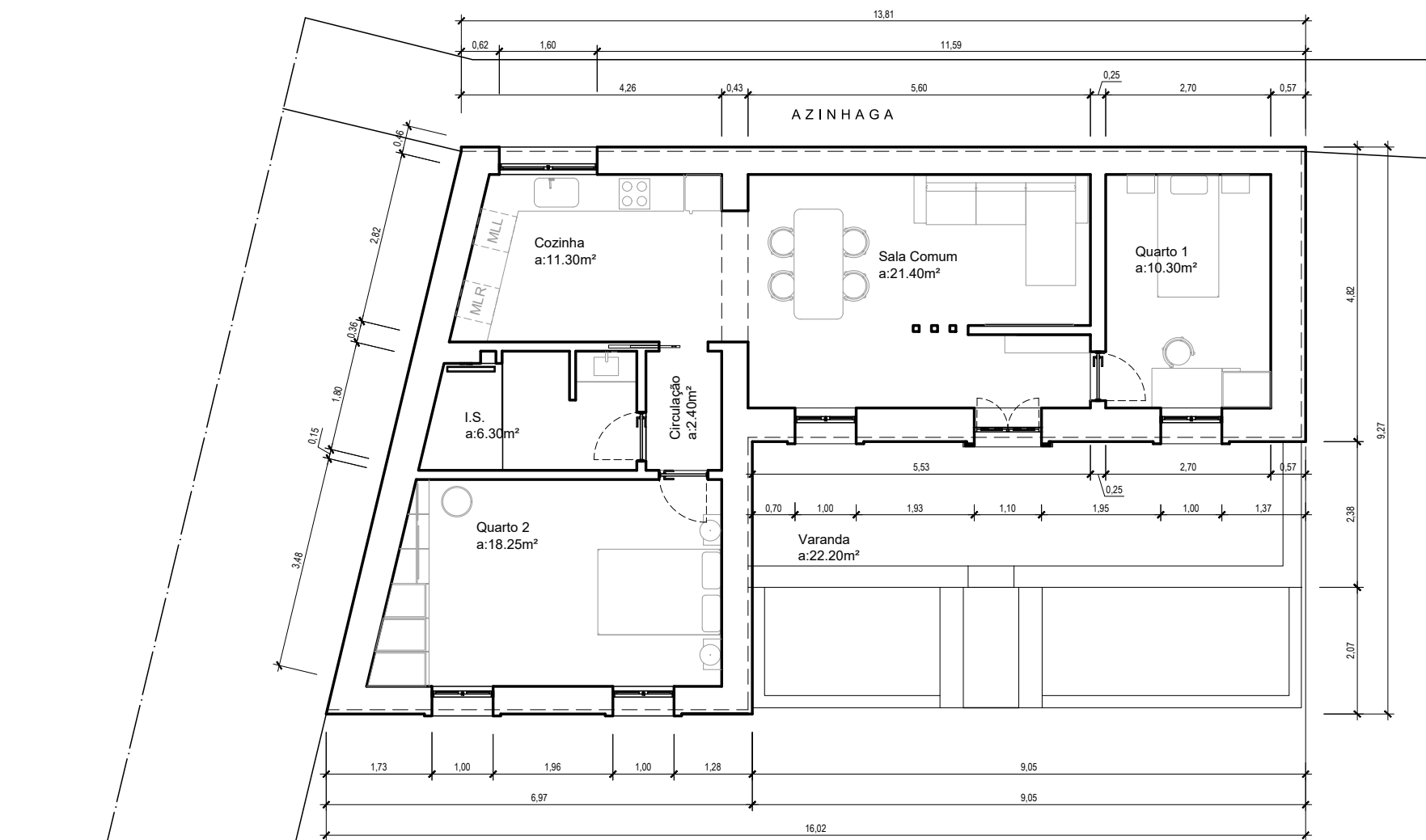

Proposto - Planta do piso (cotas)

Projeto: Reabilitação de Habitação	Projeto: 1/100
Título: Proposto - Planta do piso (cotas)	Unidade de medida: Metros
Aluna: Barbara Matinhos Piedade	Data: 27/09/2023
Curso: Mestrado em Design de Equipamento com Especialização em Urbano e Interiores.	Peça: 6

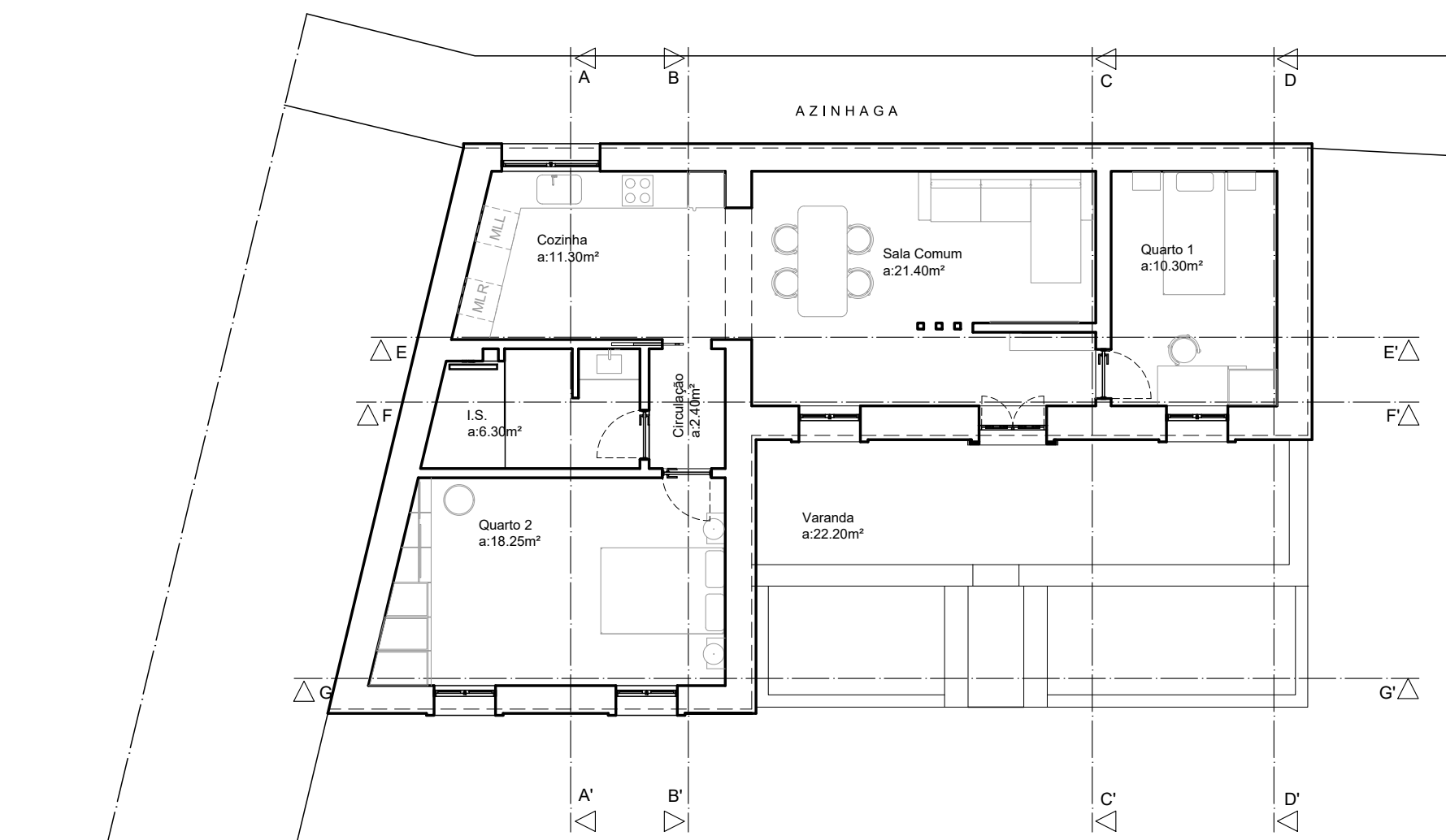

Proposto - Planta do piso (indicação de cortes)

Projeto: Reabilitação de Habitação	Projeto: 1/100
Título: Proposto - Planta do piso (indicação de cortes)	Unidade de medida: Metros
Aluna: Barbara Matinhos Piedade	Data: 27/09/2023
Curso: Mestrado em Design de Equipamento com Especialização em Urbano e Interiores.	Peça: 7

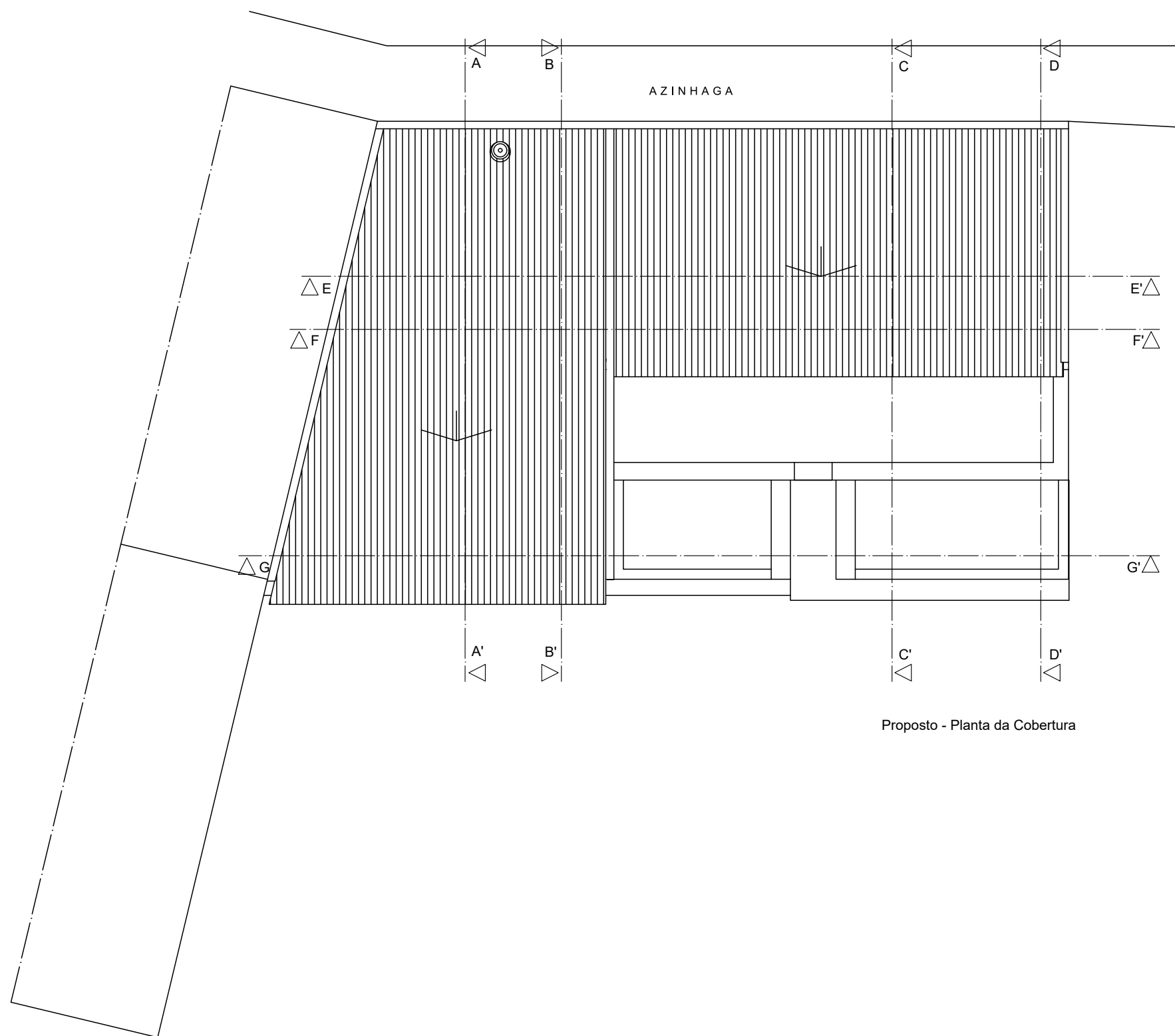

Proposto - Planta da Cobertura

Projeto: Reabilitação de Habitação	Projeto: 1/100
Título: Proposto - Planta da Cobertura	Unidade de medida: Metros
Aluna: Barbara Matinhos Piedade	Data: 27/09/2023
Curso: Mestrado em Design de Equipamento com Especialização em Urbano e Interiores.	Peça: 8

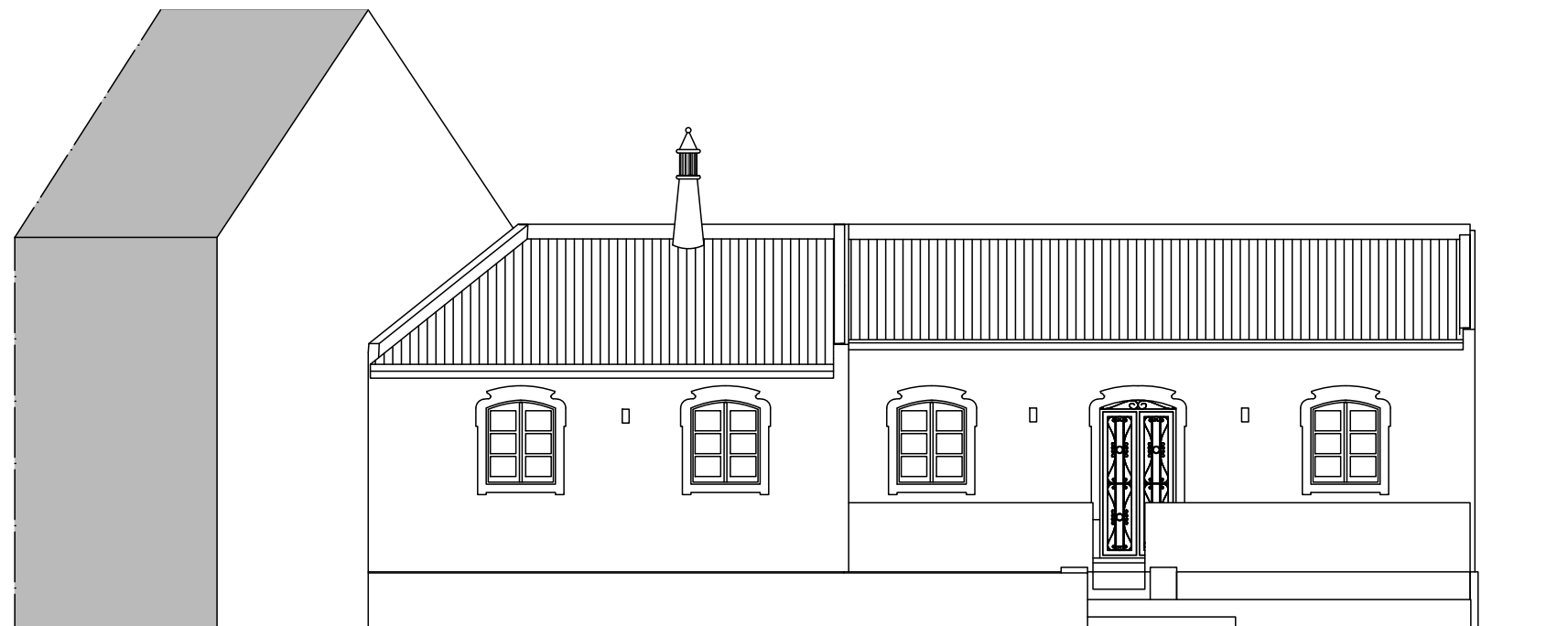

Proposto - Alçado Principal

Projeto: Reabilitação de Habitação	Projeto: 1/100
Título: Proposto - Alçado Principal	Unidade de medida: Metros
Aluna: Barbara Matinhos Piedade	Data: 27/09/2023
Curso: Mestrado em Design de Equipamento com Especialização em Urbano e Interiores.	Peça: 9

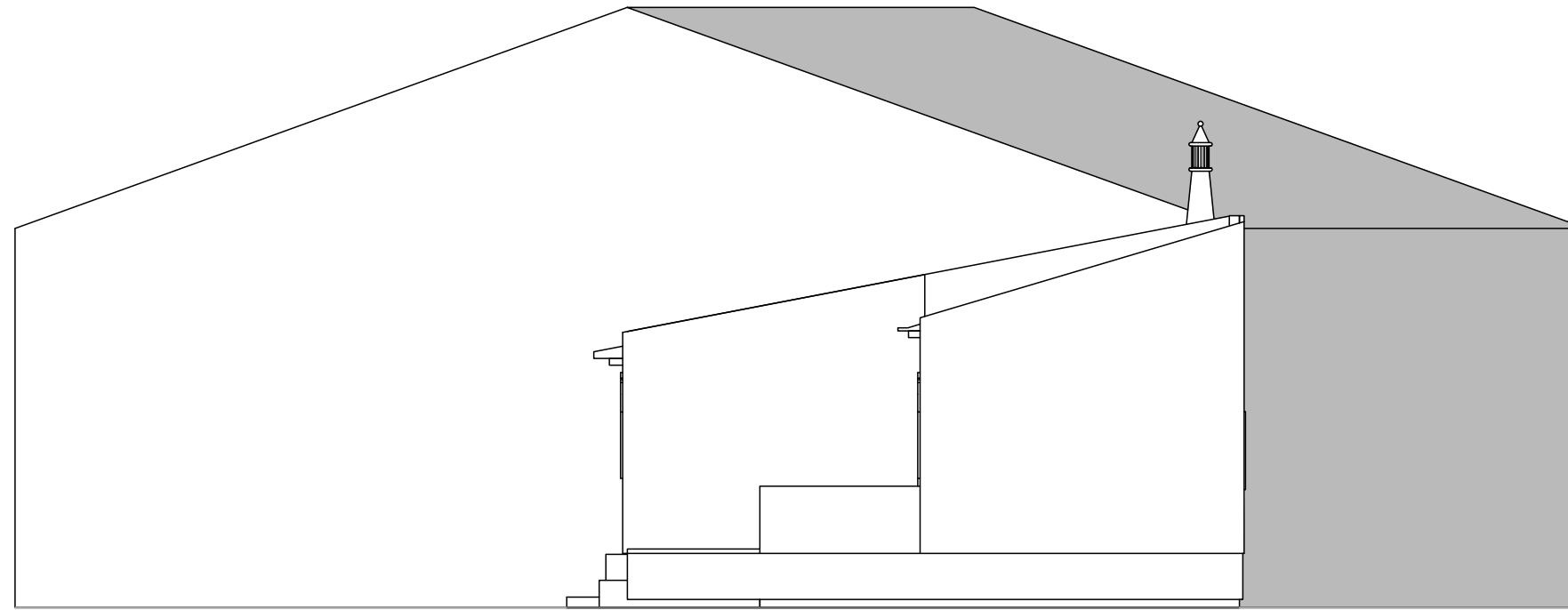

Proposto - Alçado Lateral Direito

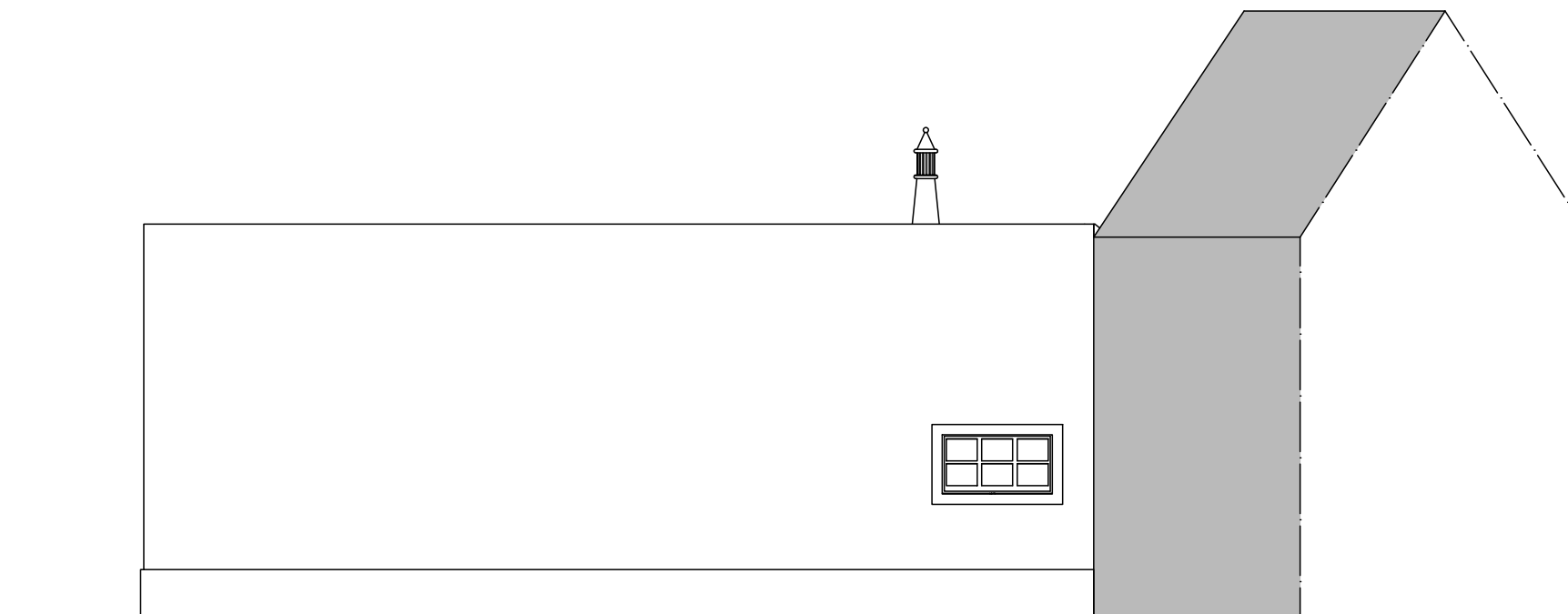

Proposto - Alçado Posterior

Projeto: Reabilitação de Habitação	Projeto: 1/100
Título: Proposto - Alçado Lateral Direito e Posterior	Unidade de medida: Metros
Aluna: Barbara Matinhos Piedade	Data: 27/09/2023
Curso: Mestrado em Design de Equipamento com Especialização em Urbano e Interiores.	Peça: 10



Proposto - Alçado Principal (acabamentos e cores)

Projeto: Reabilitação de Habitação	Projeto: S/E
Título: Proposto - Alçado Principal (cores e acabamentos)	Unidade de medida: Metros
Aluna: Barbara Matinhos Piedade	Data: 27/09/2023
Curso: Mestrado em Design de Equipamento com Especialização em Urbano e Interiores.	Peça: 11

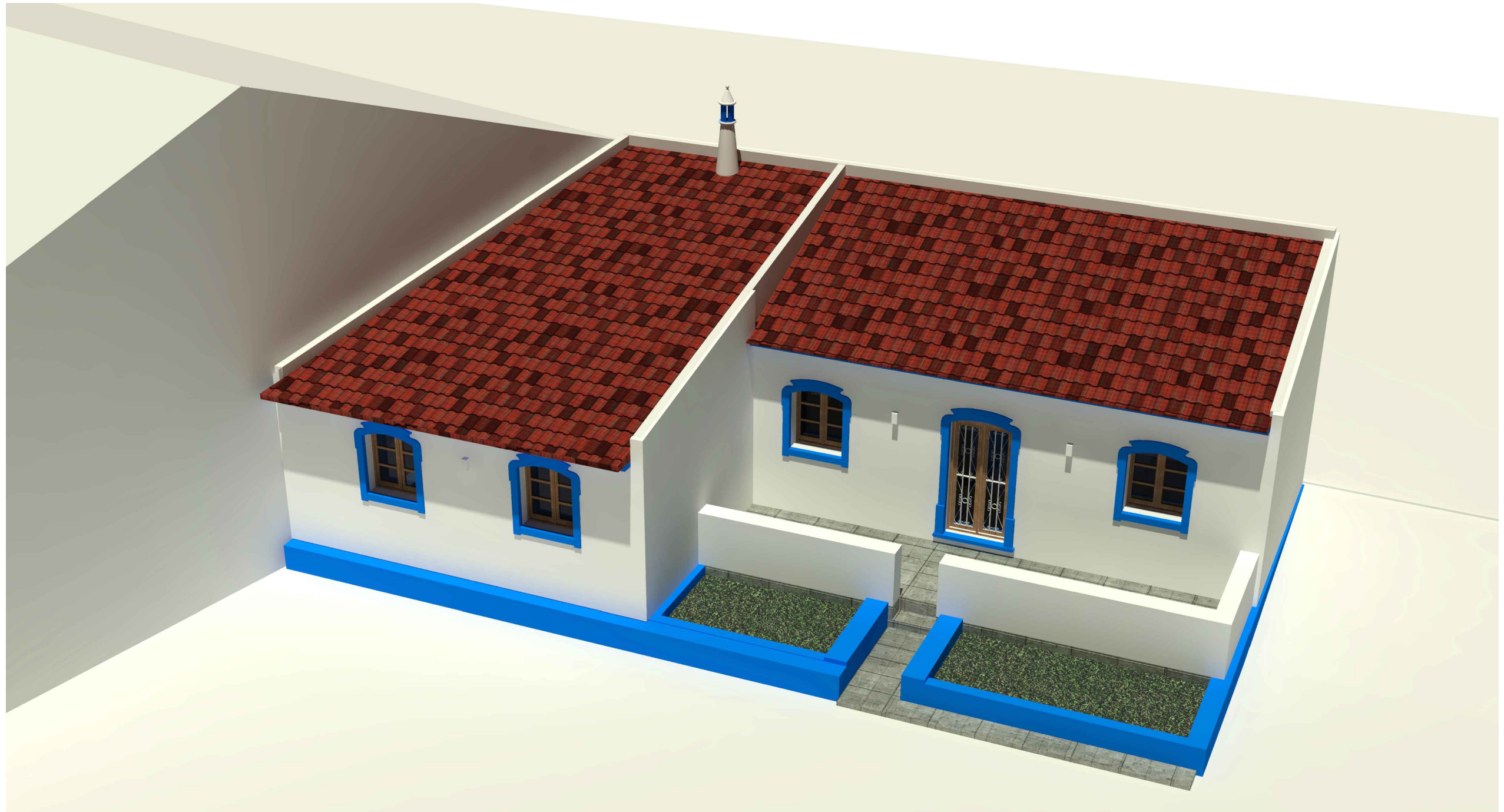

Proposto - Perspectiva exterior

Projeto: Reabilitação de Habitação	Projeto: S/E
Título: Proposto - Perspectiva exterior	Unidade de medida: Metros
Aluna: Barbara Matinhos Piedade	Data: 27/09/2023
Curso: Mestrado em Design de Equipamento com Especialização em Urbano e Interiores.	Peça: 12

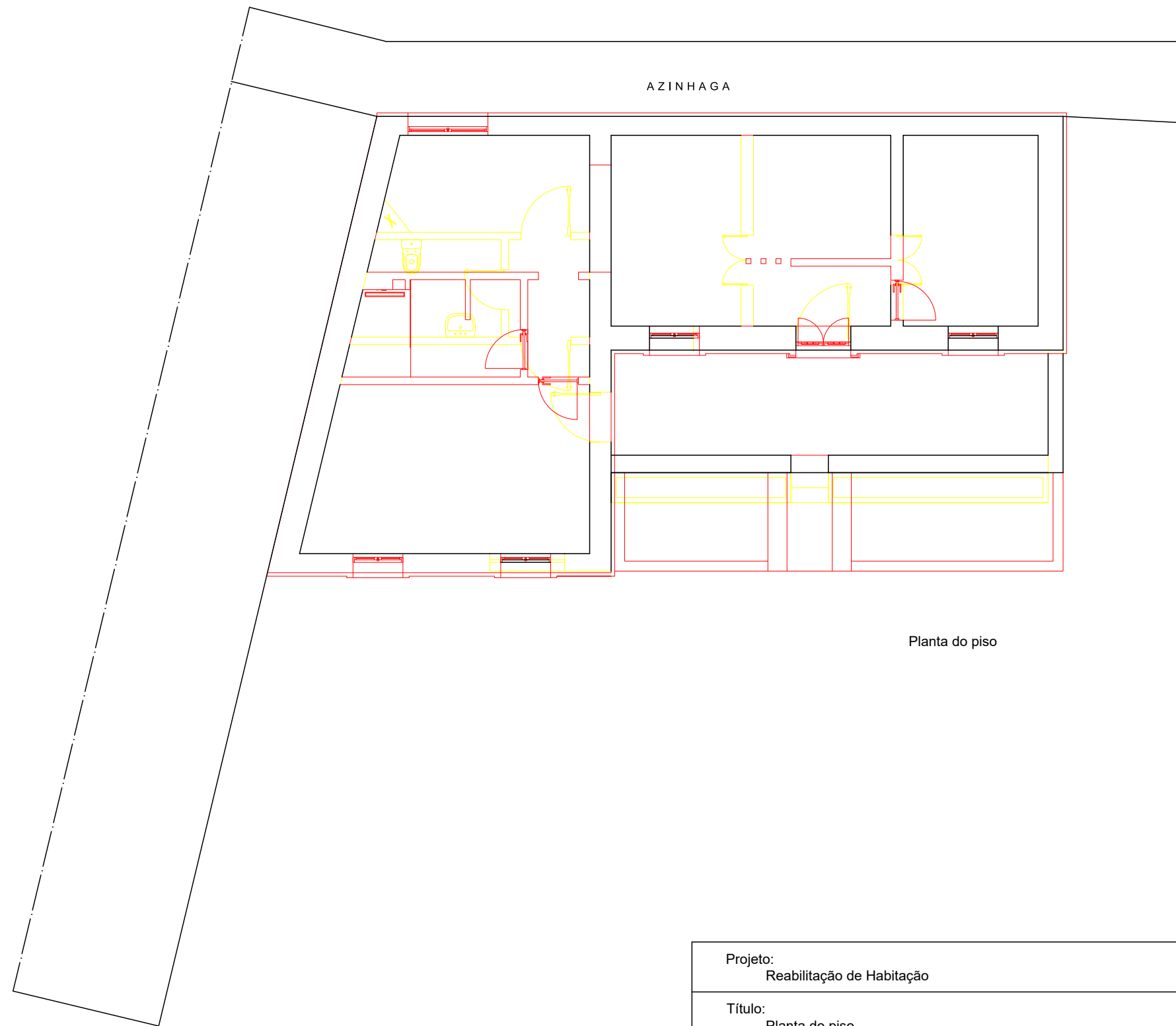

LEGENDA

- A manter
- A demolir
- A construir

Planta do piso

Projeto: Reabilitação de Habitação	Projeto: 1/100
Título: Planta do piso	Unidade de medida: Metros
Aluna: Barbara Matinhos Piedade	Data: 27/09/2023
Curso: Mestrado em Design de Equipamento com Especialização em Urbano e Interiores.	Peça: 13

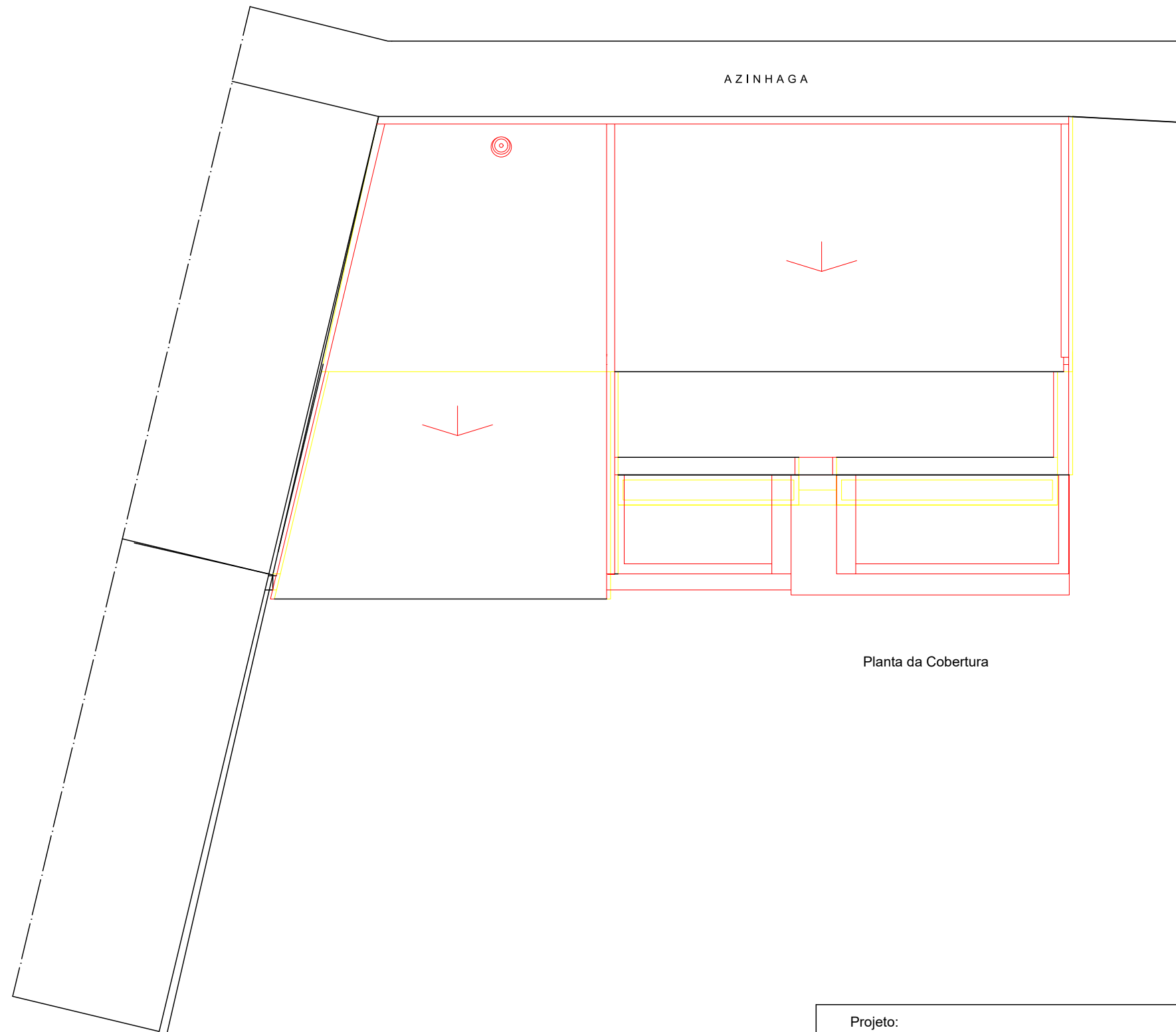

LEGENDA

- A manter
- A demolir
- A construir

Planta da Cobertura

Projeto: Reabilitação de Habitação	Projeto: 1/100
Título: Planta da Cobertura	Unidade de medida: Metros
Aluna: Barbara Matinhos Piedade	Data: 27/09/2023
Curso: Mestrado em Design de Equipamento com Especialização em Urbano e Interiores.	Peça: 14

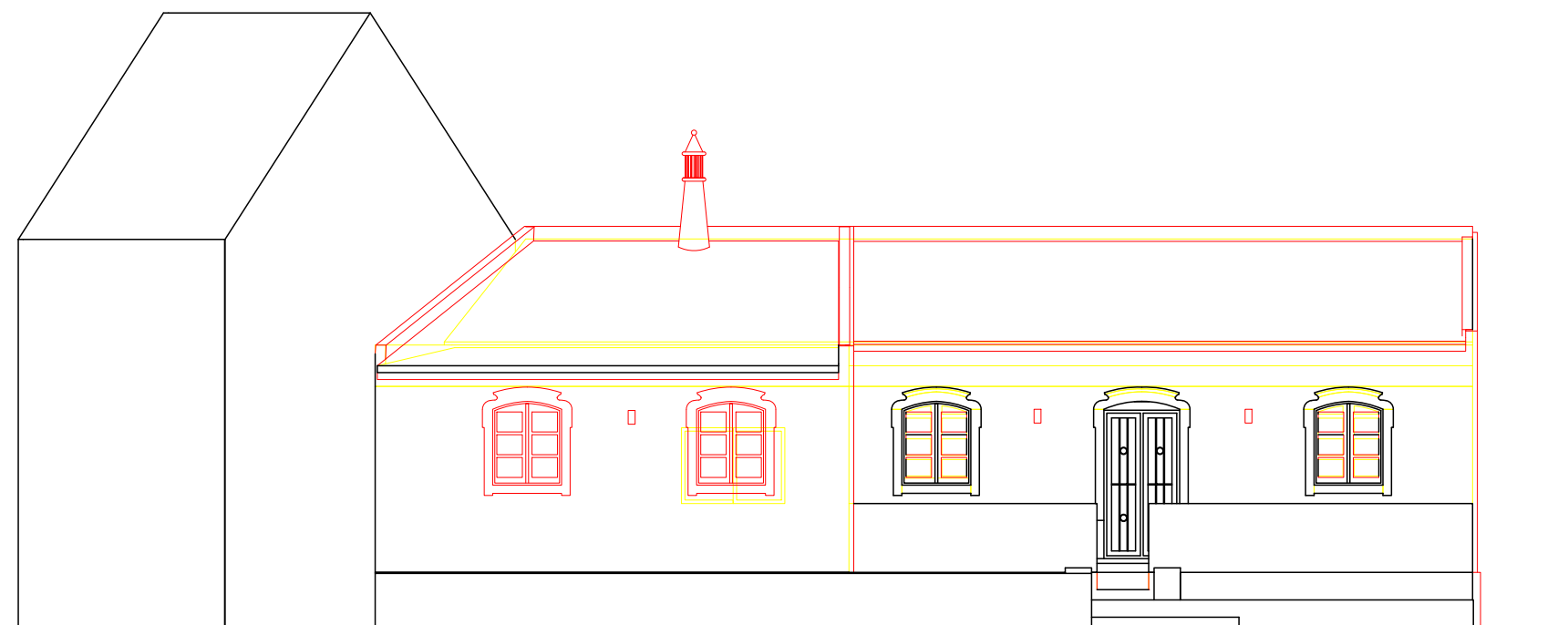

LEGENDA

- A manter
- A demolir
- A construir

Alçado Principal

Projeto: Reabilitação de Habitação	Projeto: 1/100
Título: Alçado Principal	Unidade de medida: Metros
Aluna: Barbara Matinhos Piedade	Data: 27/09/2023
Curso: Mestrado em Design de Equipamento com Especialização em Urbano e Interiores.	Peça: 15

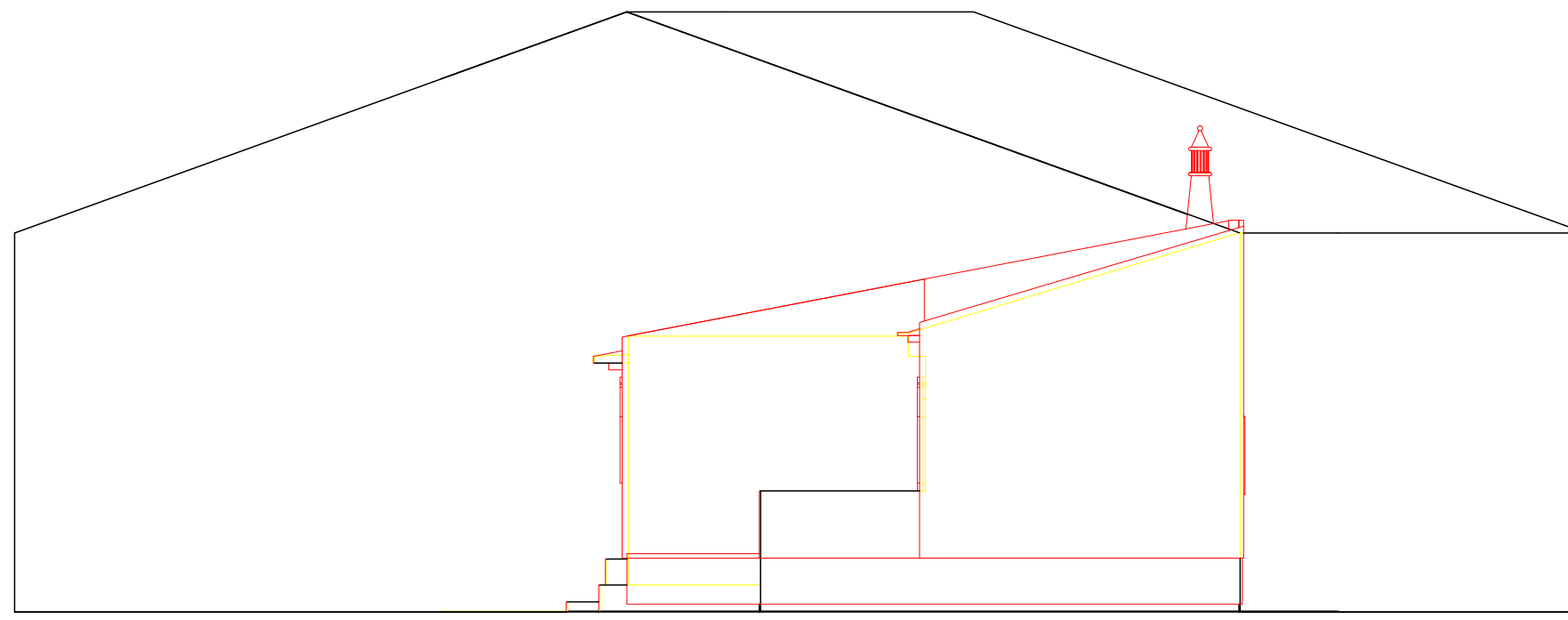

- LEGENDA
- A manter
 - A demolir
 - A construir

Alçado Lateral Direito

Projeto: Reabilitação de Habitação	Projeto: 1/100
Título: Alçado Lateral Direito	Unidade de medida: Metros
Aluna: Barbara Matinhos Piedade	Data: 27/09/2023
Curso: Mestrado em Design de Equipamento com Especialização em Urbano e Interiores.	Peça: 16

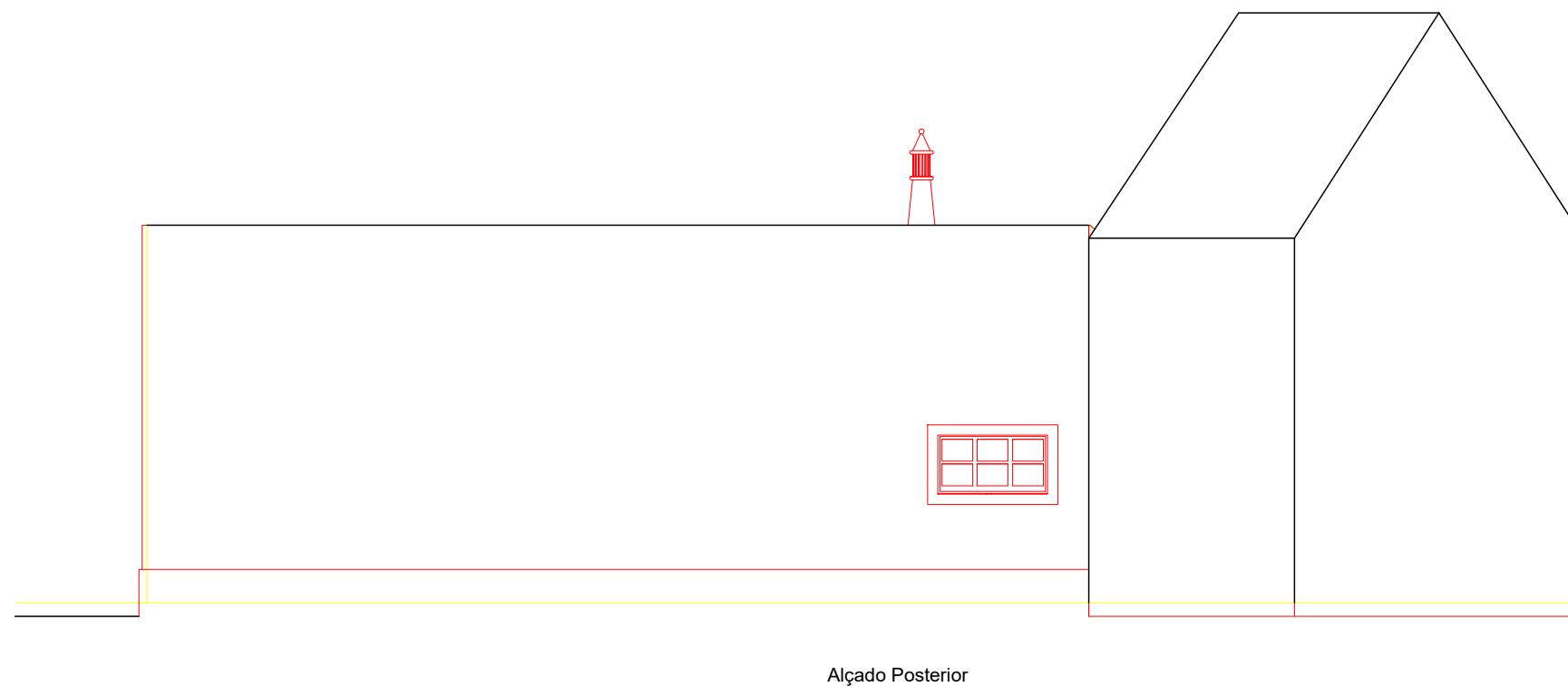

LEGENDA

- A manter
- A demolir
- A construir

Projeto: Reabilitação de Habitação	Projeto: 1/100
Título: Alçado Posterior	Unidade de medida: Metros
Aluna: Barbara Matinhos Piedade	Data: 27/09/2023
Curso: Mestrado em Disign de Equipamento com Especialização em Urbano e Interiores.	Peça: 17

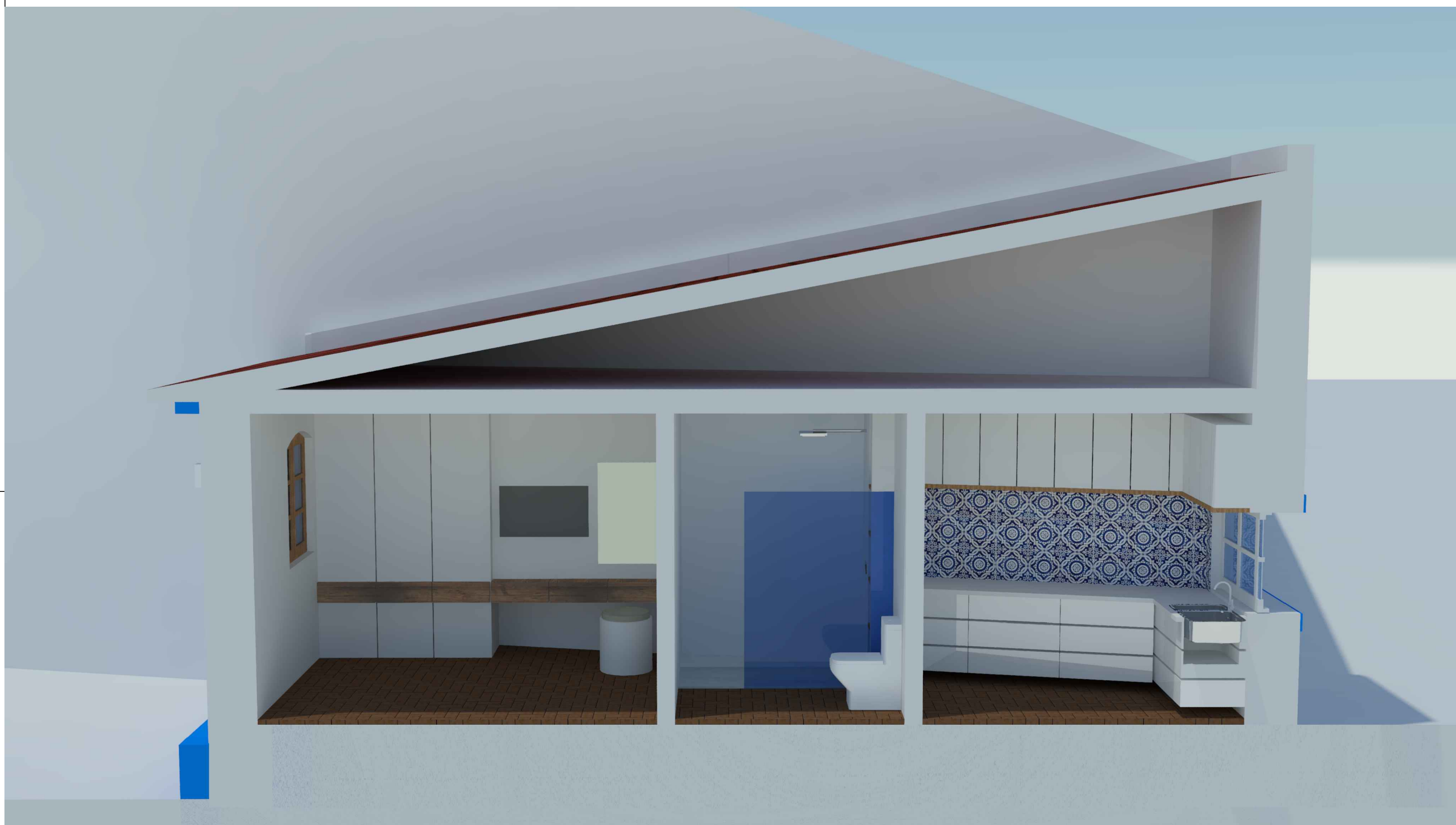

Proposto - Corte AA'

Projeto: Reabilitação de Habitação	Projeto: S/E
Título: Proposto - Corte AA'	Unidade de medida: Metros
Aluna: Barbara Matinhos Piedade	Data: 27/09/2023
Curso: Mestrado em Design de Equipamento com Especialização em Urbano e Interiores.	Peça: 18



Proposto - Corte BB'

Projeto: Reabilitação de Habitação	Projeto: S/E
Título: Proposto - Corte BB'	Unidade de medida: Metros
Aluna: Barbara Matinhos Piedade	Data: 27/09/2023
Curso: Mestrado em Design de Equipamento com Especialização em Urbano e Interiores.	Peça: 19

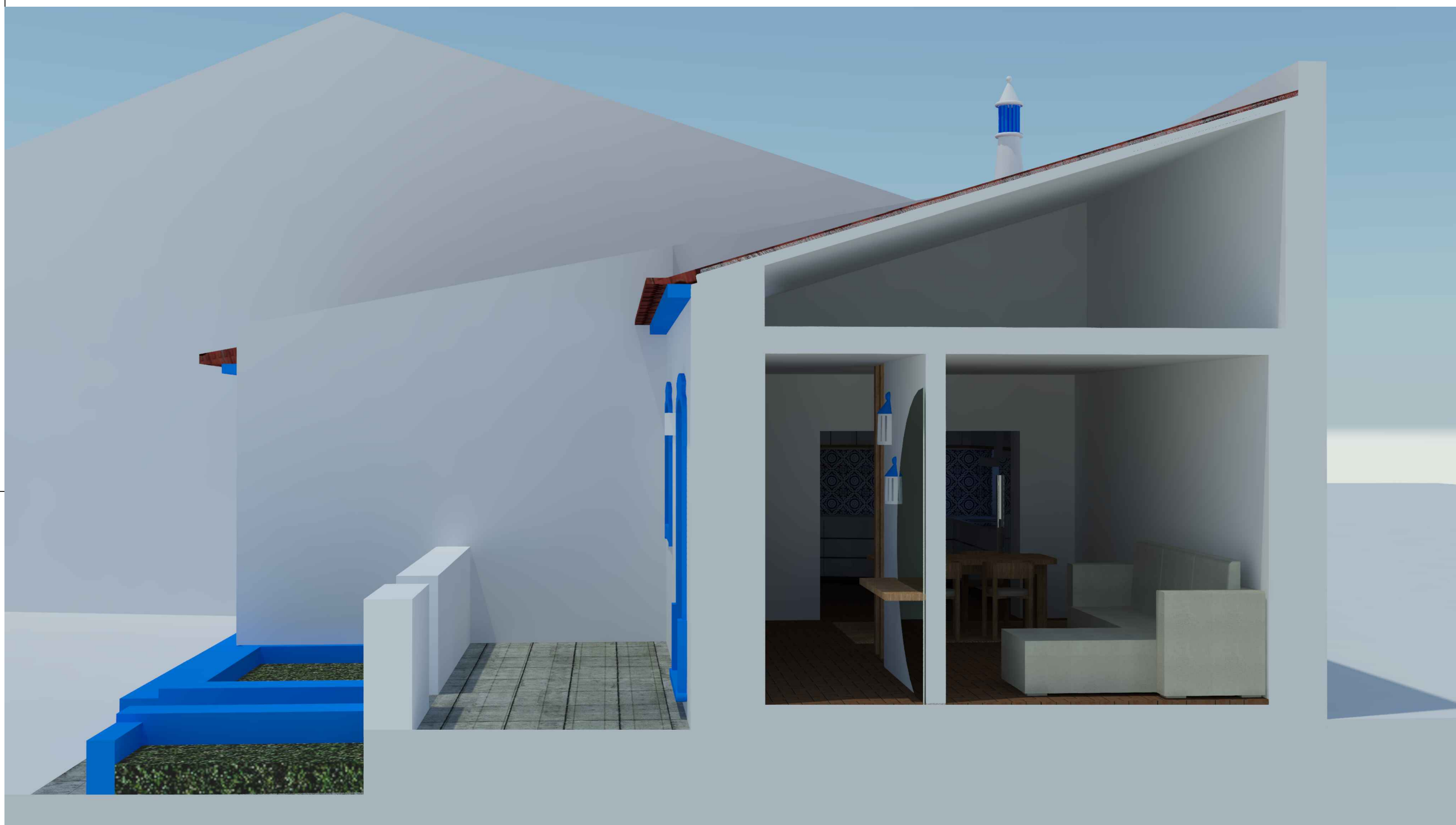

Proposto - Corte CC'

Projeto: Reabilitação de Habitação	Projeto: S/E
Título: Proposto - Corte CC'	Unidade de medida: Metros
Aluna: Barbara Matinhos Piedade	Data: 27/09/2023
Curso: Mestrado em Design de Equipamento com Especialização em Urbano e Interiores.	Peça: 20



Proposto - Corte DD'

Projeto: Reabilitação de Habitação	Projeto: S/E
Título: Proposto - Corte DD'	Unidade de medida: Metros
Aluna: Barbara Matinhos Piedade	Data: 27/09/2023
Curso: Mestrado em Design de Equipamento com Especialização em Urbano e Interiores.	Peça: 21



Proposto - Corte EE'

Projeto: Reabilitação de Habitação	Projeto: S/E
Título: Proposto - Corte EE'	Unidade de medida: Metros
Aluna: Barbara Matinhos Piedade	Data: 27/09/2023
Curso: Mestrado em Design de Equipamento com Especialização em Urbano e Interiores.	Peça: 22



Proposto - Corte FF'

Projeto: Reabilitação de Habitação	Projeto: S/E
Título: Proposto - Corte FF'	Unidade de medida: Metros
Aluna: Barbara Matinhos Piedade	Data: 27/09/2023
Curso: Mestrado em Design de Equipamento com Especialização em Urbano e Interiores.	Peça: 23



Proposto - Corte GG'

Projeto: Reabilitação de Habitação	Projeto: S/E
Título: Proposto - Corte GG'	Unidade de medida: Metros
Aluna: Barbara Matinhos Piedade	Data: 27/09/2023
Curso: Mestrado em Design de Equipamento com Especialização em Urbano e Interiores.	Peça: 24

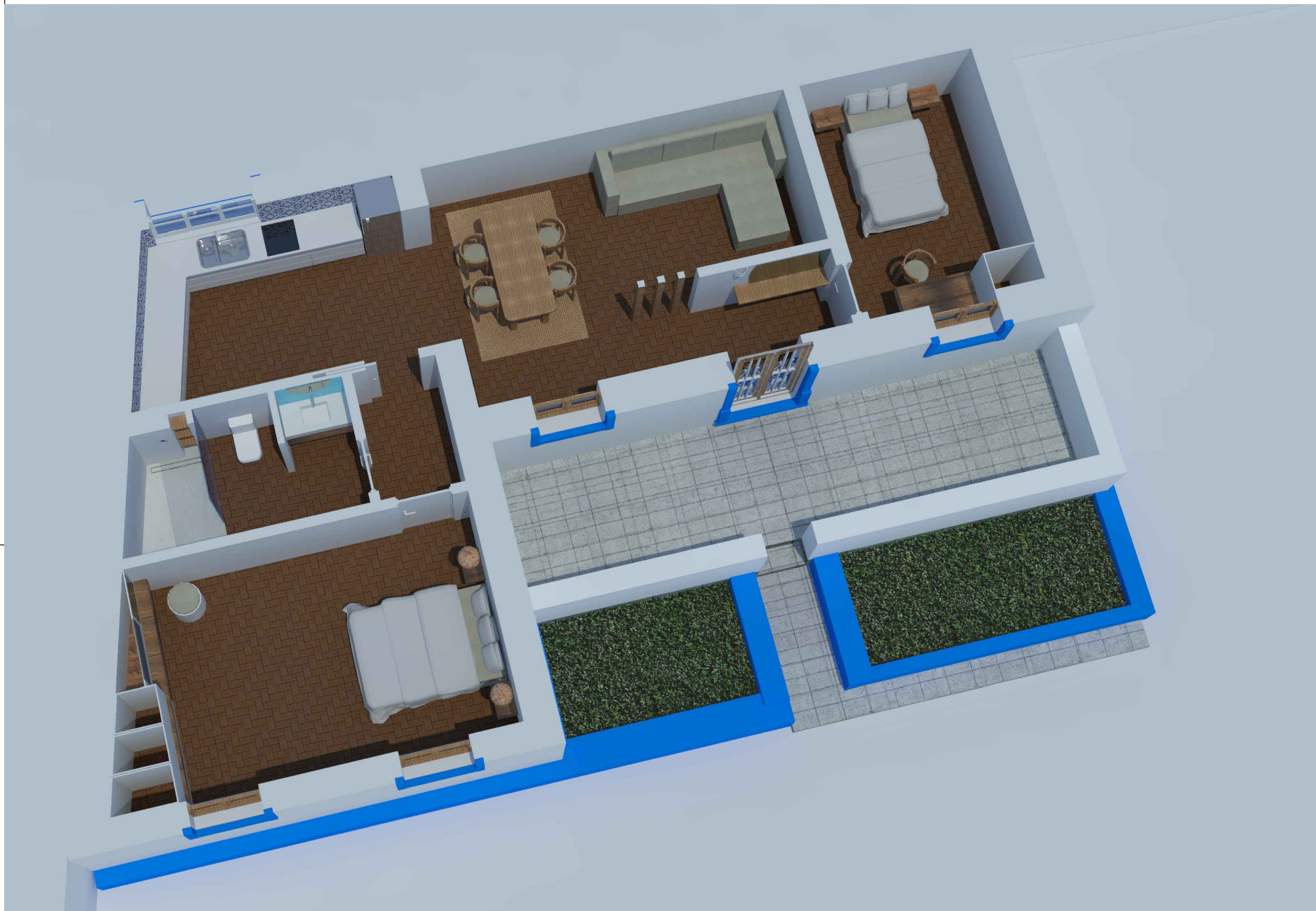

Proposto - Corte / Perspectiva

Projeto: Reabilitação de Habitação	Projeto: S/E
Título: Proposto - Corte / Perspectiva	Unidade de medida: Metros
Aluna: Barbara Matinhos Piedade	Data: 27/09/2023
Curso: Mestrado em Design de Equipamento com Especialização em Urbano e Interiores.	Peça: 25

AZINHAGA

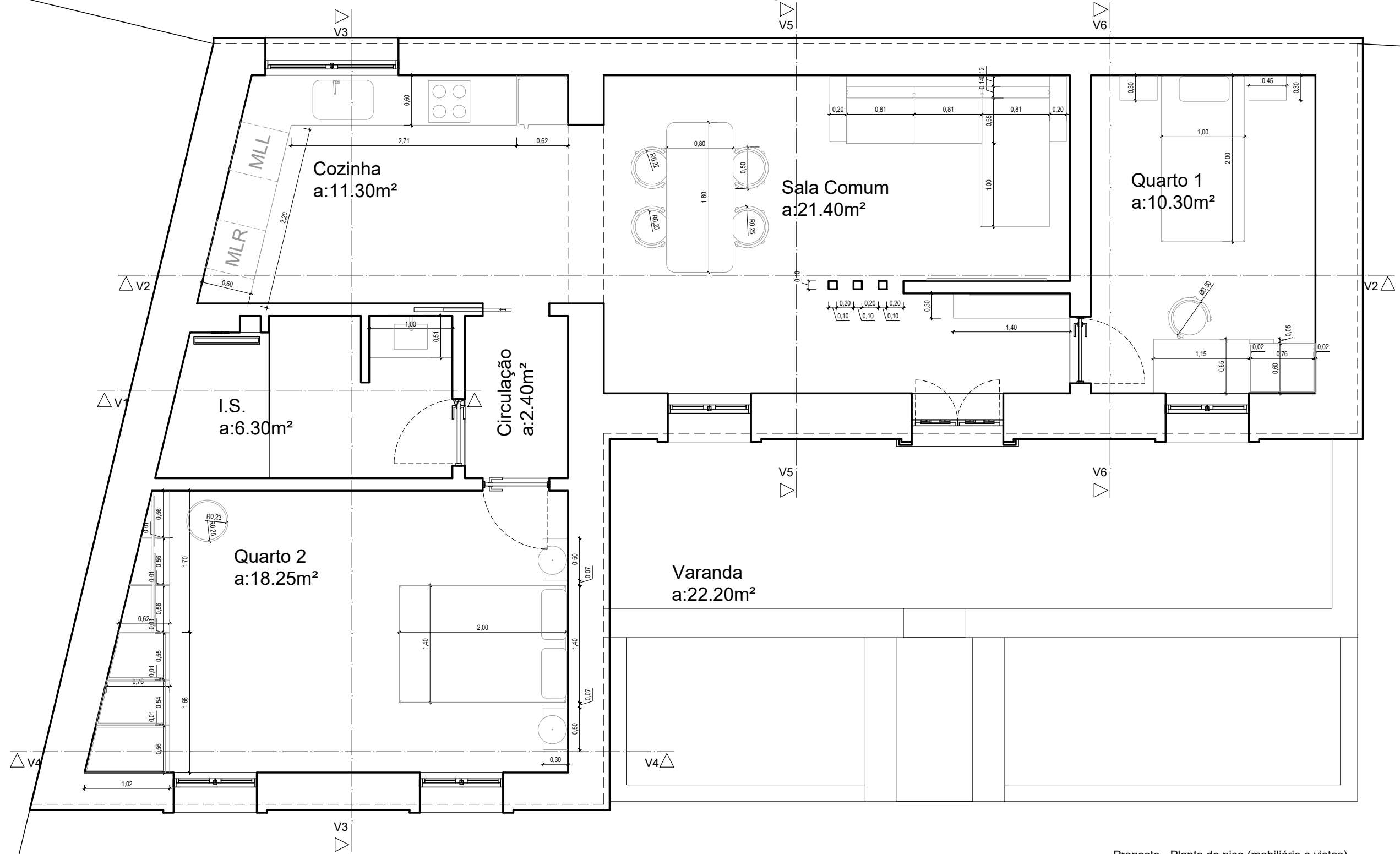

Proposto - Planta do piso (mobiliário e vistas)

Projeto: Reabilitação de Habitação	Projeto: 1/50
Título: Proposto - Planta do piso (mobiliário e vistas)	Unidade de medida: Metros
Aluna: Barbara Matinhos Piedade	Data: 27/09/2023
Curso: Mestrado em Design de Equipamento com Especialização em Urbano e Interiores.	Peça: 26

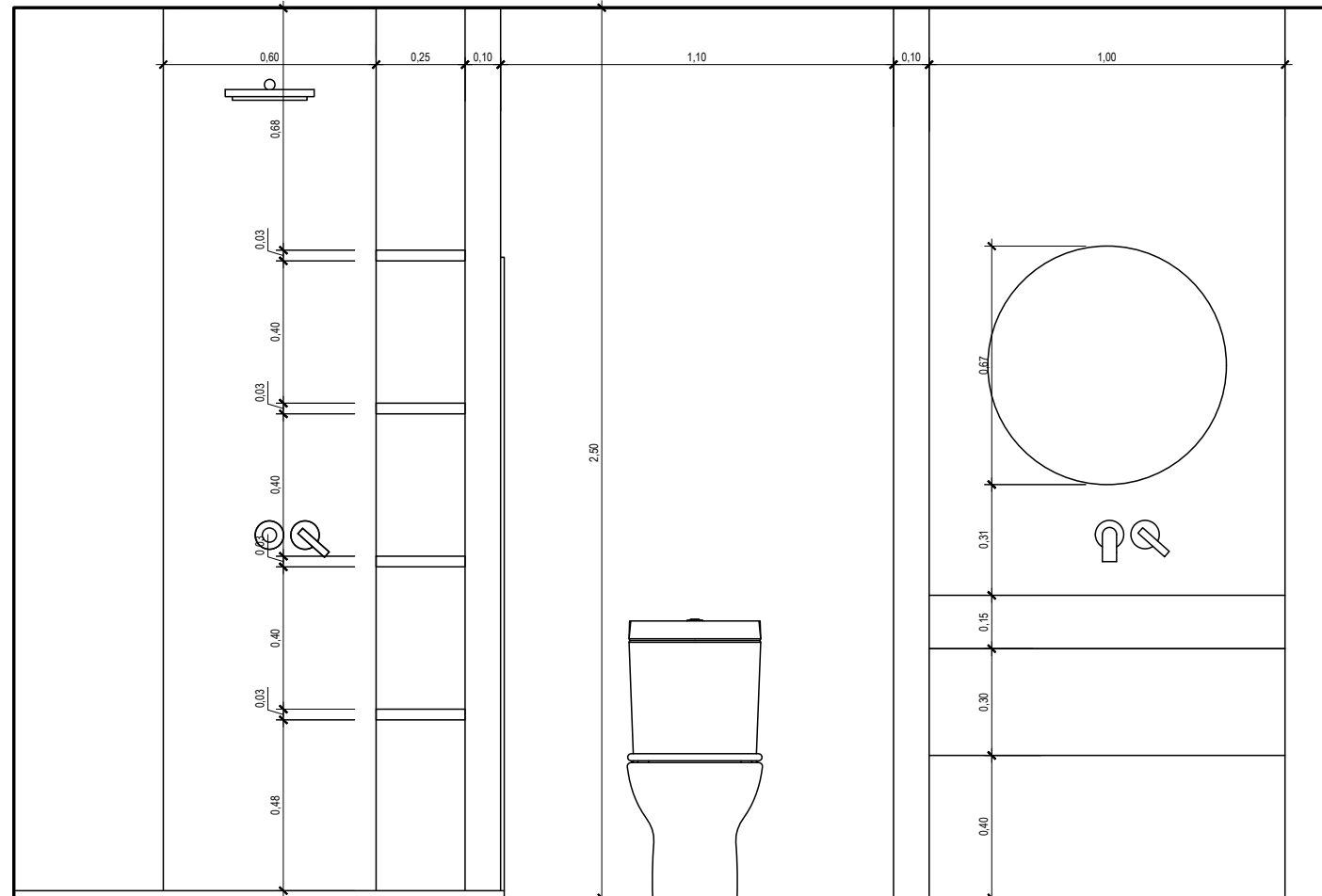

Vista frente V1
Esc. 1/20

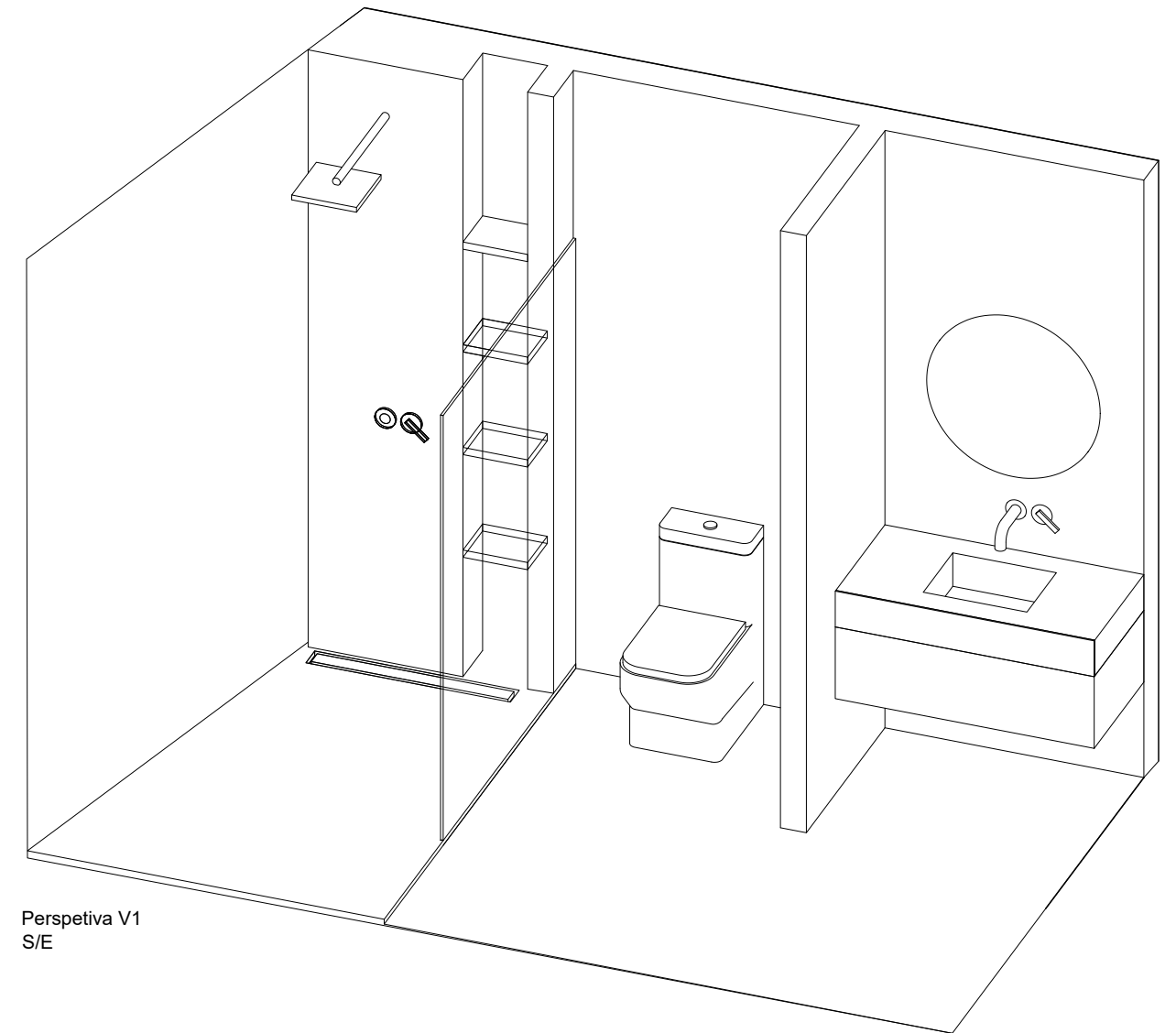

Perspetiva V1
S/E

Projeto: Reabilitação de Habitação	Projeto: 1/50
Título: Proposto - Vista e perspetiva V1	Unidade de medida: Metros
Aluna: Barbara Matinhos Piedade	Data: 27/09/2023
Curso: Mestrado em Design de Equipamento com Especialização em Urbano e Interiores.	Peça: 27

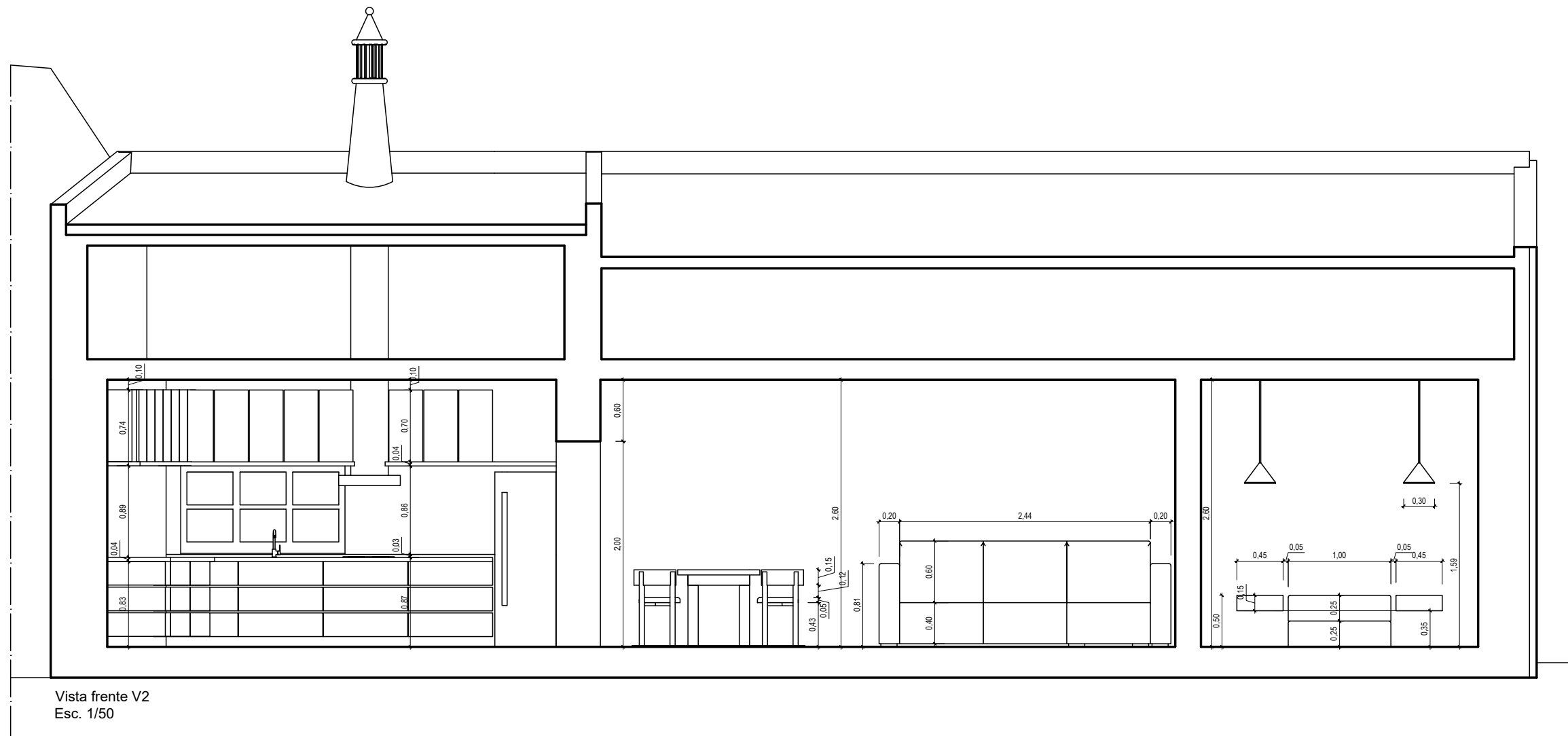

Vista frente V2
Esc. 1/50

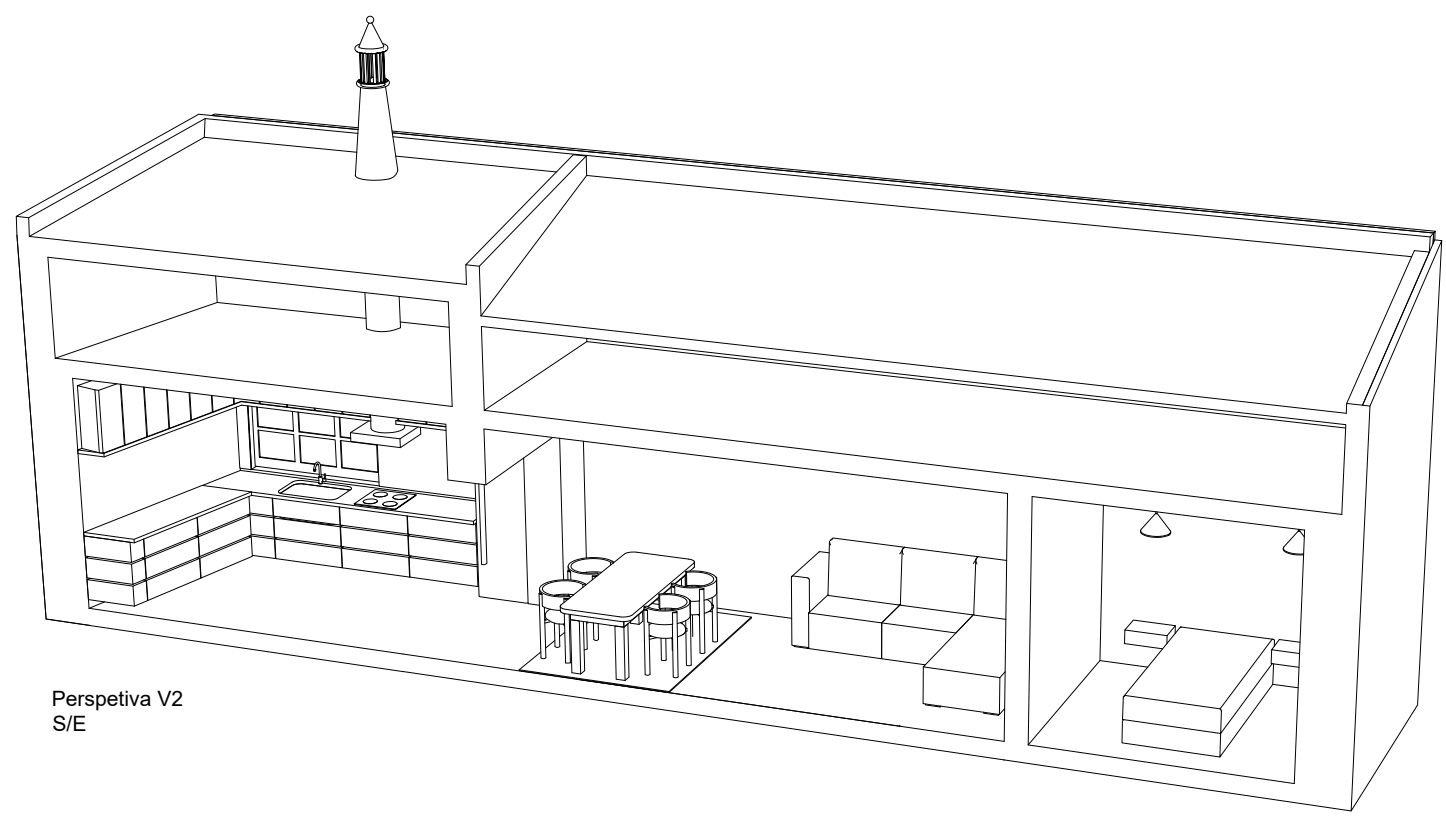

Perspetiva V2
S/E

Projeto: Reabilitação de Habitação	Projeto: 1/50
Título: Proposto - Vista e perspetiva V2	Unidade de medida: Metros
Aluna: Barbara Matinhos Piedade	Data: 27/09/2023
Curso: Mestrado em Disign de Equipamento com Especialização em Urbano e Interiores.	Peça: 28

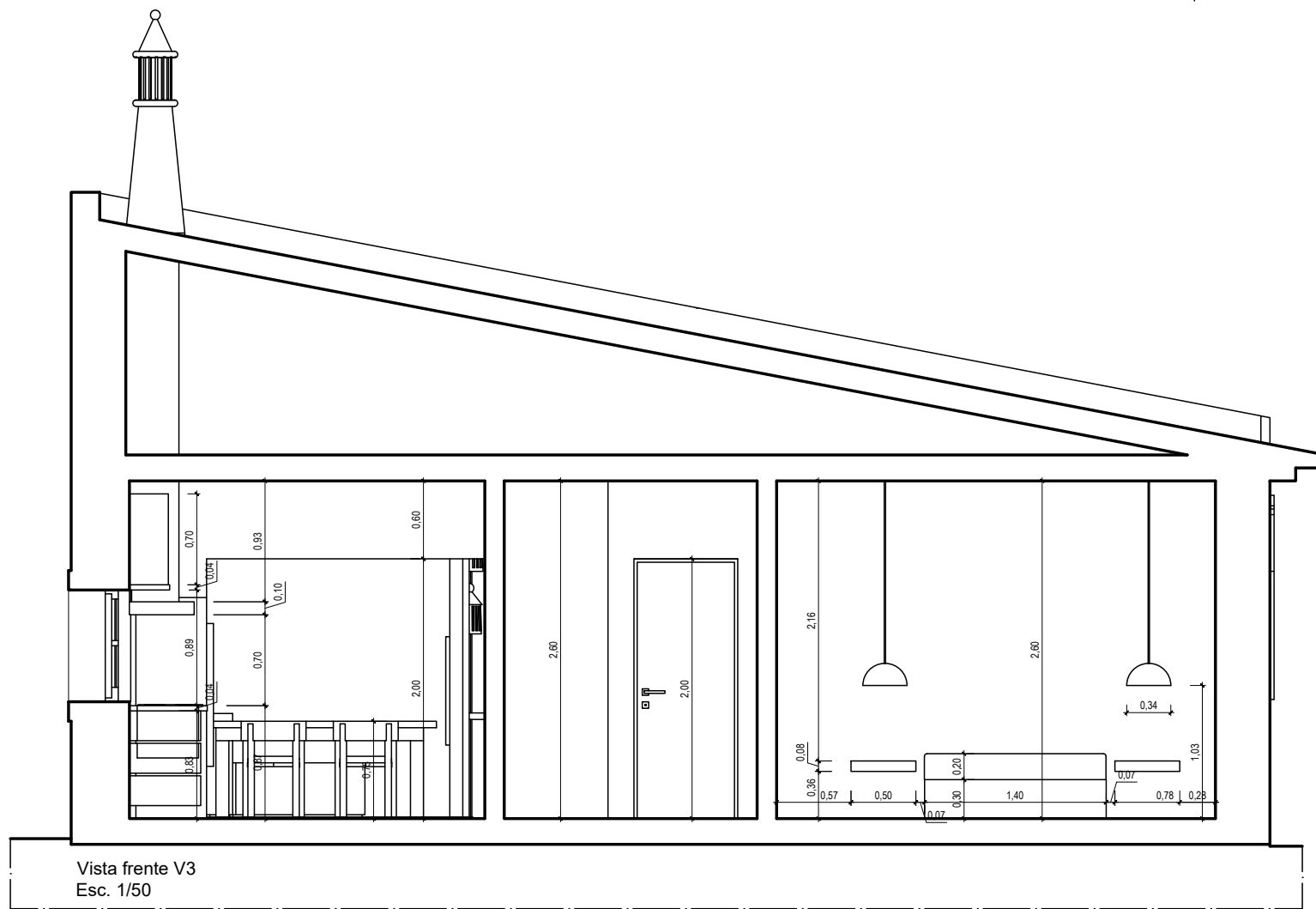

Vista frente V3
Esc. 1/50

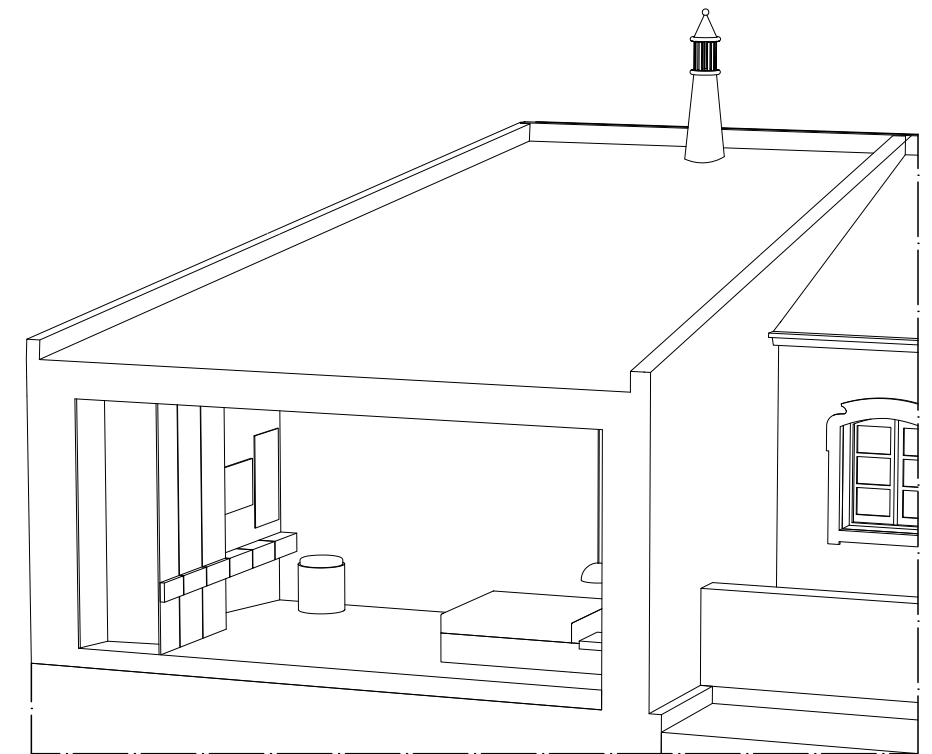

Perspetiva V4
S/E

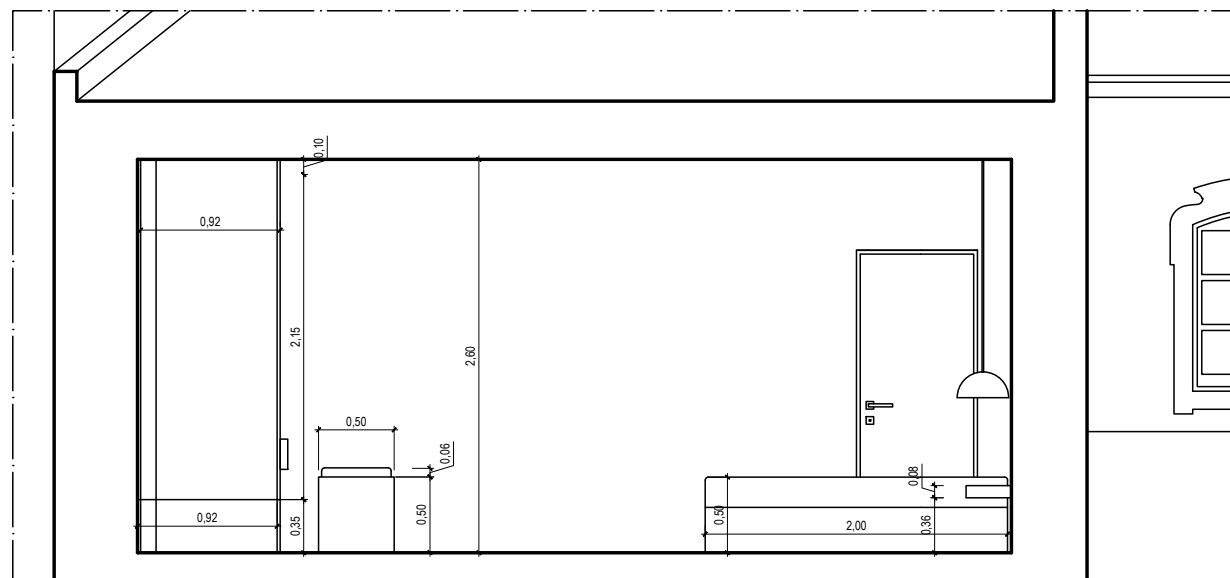

Vista frente V4
Esc. 1/50

Projeto: Reabilitação de Habitação	Projeto: 1/50
Título: Proposto - Vista V3, V4 e perspetiva V4	Unidade de medida: Metros
Aluna: Barbara Matinhos Piedade	Data: 27/09/2023
Curso: Mestrado em Design de Equipamento com Especialização em Urbano e Interiores.	Peça: 29

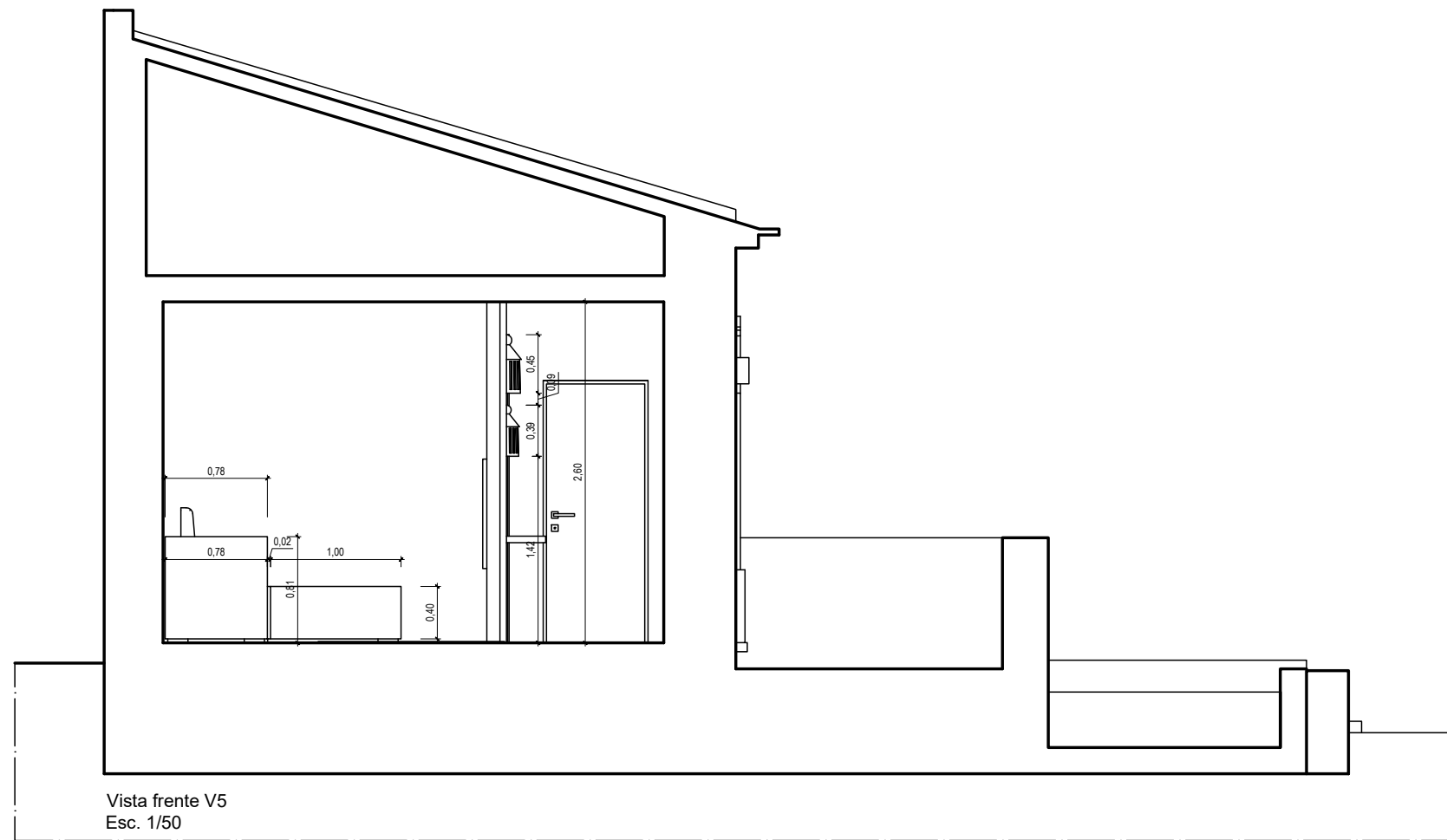

Vista frente V5
Esc. 1/50

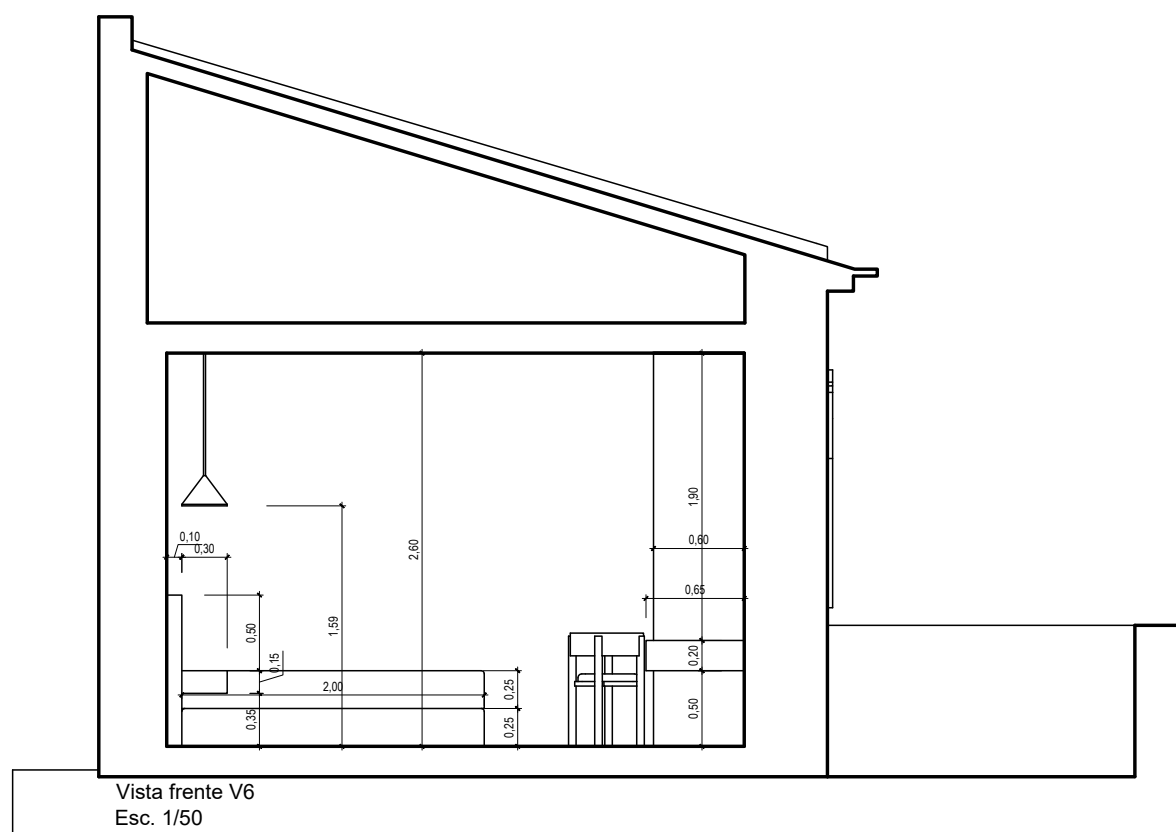

Vista frente V6
Esc. 1/50

Projeto: Reabilitação de Habitação	Projeto: 1/50
Título: Proposto - Vista V5 e V6	Unidade de medida: Metros
Aluna: Barbara Matinhos Piedade	Data: 27/09/2023
Curso: Mestrado em Design de Equipamento com Especialização em Urbano e Interiores.	Peça: 30

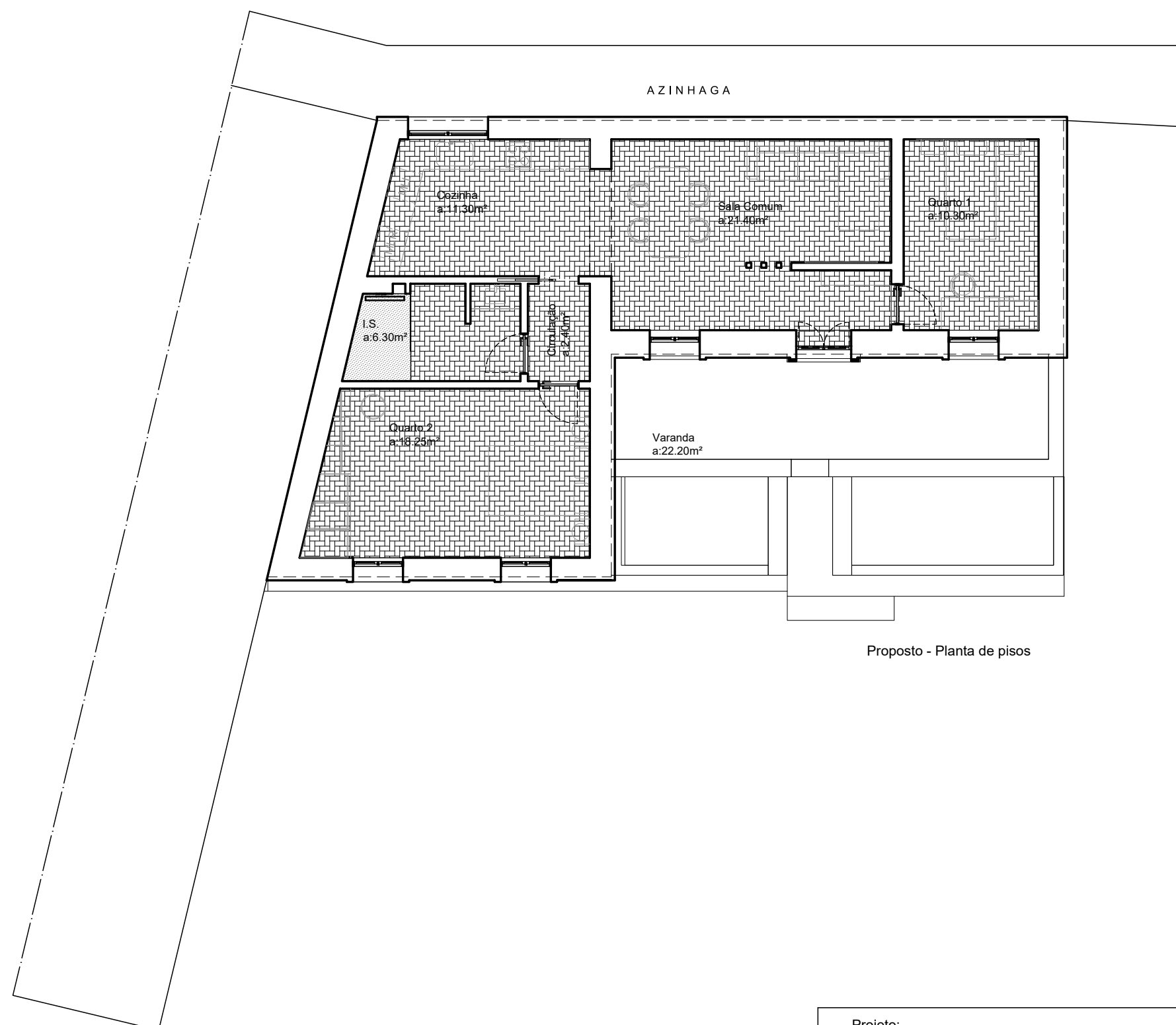

Legenda:

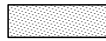
-  Tijoleira de barro maciço colocado a em ângulo de 90° na cor natural.
-  Acabamento em micro-cimento afagado à colher cor cinza claro.

Proposto - Planta de pisos

Projeto: Reabilitação de Habitação	Projeto: 1/100
Título: Proposto - Planta de pisos	Unidade de medida: Metros
Aluna: Barbara Matinhos Piedade	Data: 27/09/2023
Curso: Mestrado em Design de Equipamento com Especialização em Urbano e Interiores.	Peça: 31

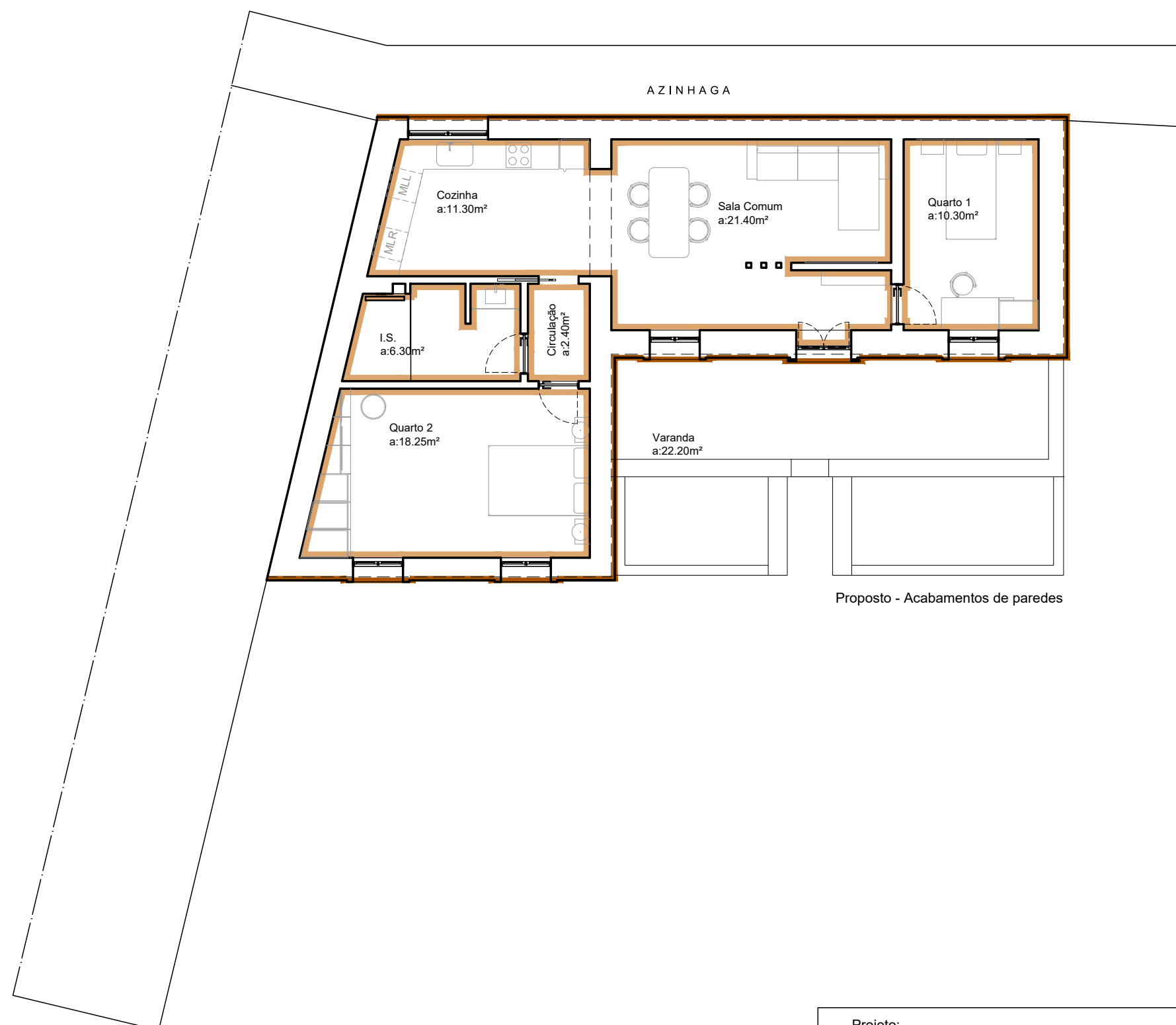

Legenda:

- Reboco areado fino com acabamento fino à colher, cor branca com tratamento anti-fungos.
- Reboco areado fino com acabamento areado, cor branco e azul nos rodapés e molduras.

Proposto - Acabamentos de paredes

Projeto: Reabilitação de Habitação	Projeto: 1/100
Título: Proposto - Acabamentos de paredes	Unidade de medida: Metros
Aluna: Barbara Matinhos Piedade	Data: 27/09/2023
Curso: Mestrado em Design de Equipamento com Especialização em Urbano e Interiores.	Peça: 32

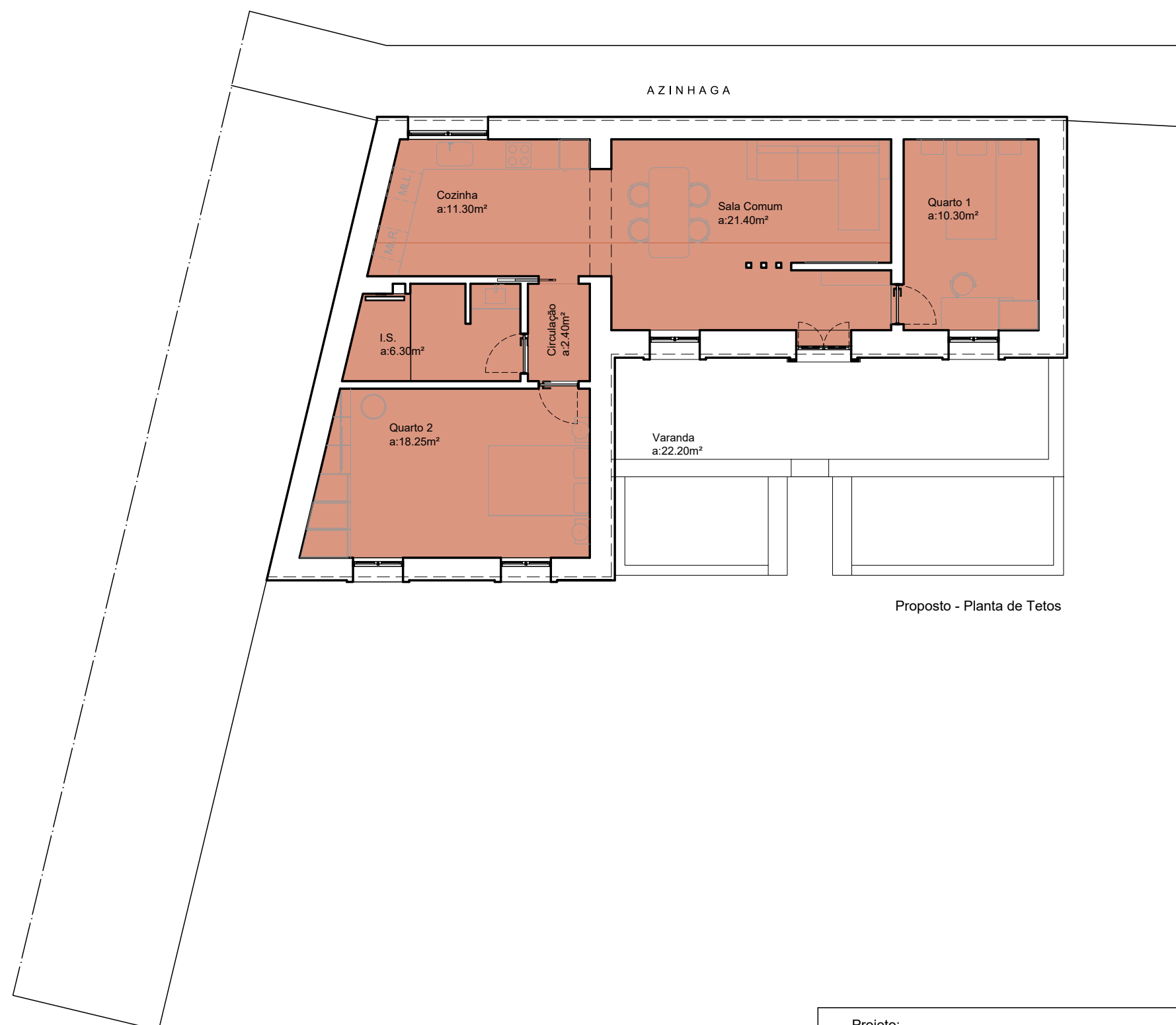

Legenda:

Reboco areado fino com acabamento fino à colher, cor branca com tratamento anti-fungos.

Proposto - Planta de Tetos

Projeto: Reabilitação de Habitação	Projeto: 1/100
Título: Proposto - Planta de Tetos	Unidade de medida: Metros
Aluna: Barbara Matinhos Piedade	Data: 27/09/2023
Curso: Mestrado em Design de Equipamento com Especialização em Urbano e Interiores.	Peça: 33

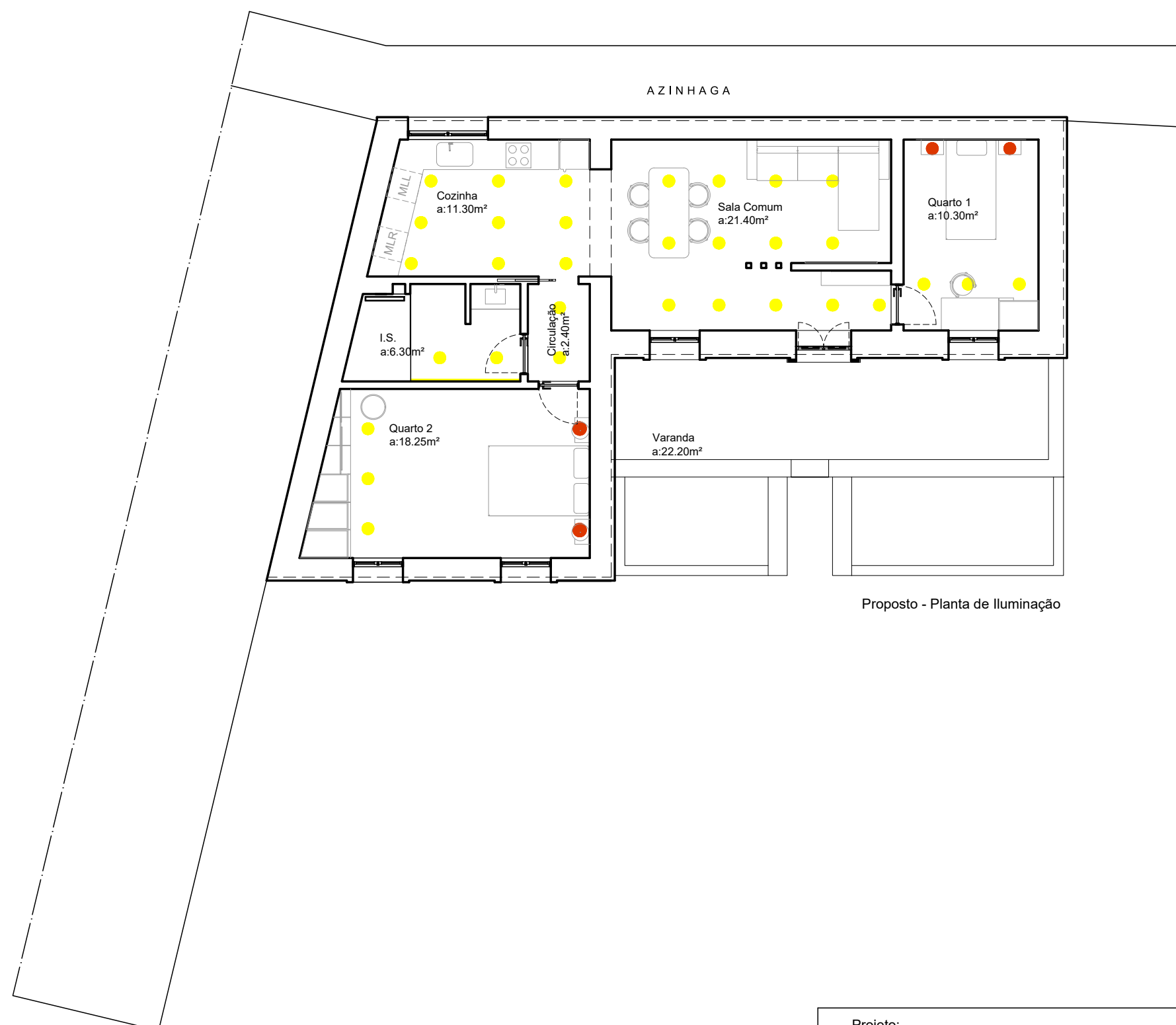

- Legenda:
- Iluminação embutida no teto em LEDs
 - Candeeiros de teto/parede

Proposto - Planta de Iluminação

Projeto: Reabilitação de Habitação	Projeto: 1/100
Título: Proposto - Planta de Iluminação	Unidade de medida: Metros
Aluna: Barbara Matinhos Piedade	Data: 27/09/2023
Curso: Mestrado em Design de Equipamento com Especialização em Urbano e Interiores.	Peça: 34