

Documento 24

Viagem Medieval de Santa Maria da Feira

1. Notícia da *internet* de 01/08/2008 (Fonte: JN; *In*: <http://www.universia.pt/> (2008), sobre o mega evento de Santa Maria da Feira;
2. 22 páginas do *site* (2009) da *internet* da Câmara Municipal de Santa Maria da Feira com detalhada descrição do evento.

01/08/2008

História medieval ao vivo para milhares de pessoas

Até ao próximo dia 10, são esperadas milhares de pessoas para assistir às dezenas de actividades preparadas para mais uma edição d Feira Medieval da Feira. Um dos maiores eventos nacionais, com divertimento para todas as idades.

O cenário está ao nível de uma megaprodução de Hollywood. Cavaleiros imponentes envergando pesadas armaduras passeiam-se de cavalo pelo extenso burgo de 33 hectares. O castelo, situado no ponto mais alto do bosque, será palco de uma tentativa de assalto levada a efeito por mais de uma centena de guerreiros armados que, depois de uma destemida batalha, conseguem conquistar as muralhas

A encenação faz parte da 12.^a edição da Viagem Medieval que hoje arranca em Santa Maria da Feira e se prolonga até ao próximo dia 10. A longa saga de recriações históricas da Idade Média, levadas a efeito na zona histórica da cidade da Feira, têm vindo a conquistar um número crescente de entusiastas. A organização garante que é "a maior do país e das maiores da Europa

Os artistas sabem de cor o seu papel e as centenas de figurantes, trajados a rigor, deslocam-se nos espaços previamente definidos desdobrando-se em múltiplas funções. Nenhum pormenor foi descuidado

Um cenário inaudito que, a partir de hoje, deverá ser apreciado "in loco" por cerca de 500 mil forasteiros que, sem necessidade de pagar bilhete, poderão viver a emoção de se juntar à mega-recriação ou, simplesmente, usufruir do cenário envolvente enquanto saboreiam as sempre requisitadas iguarias da época, como o javali no espeto

Os números atestam a grandeza do evento. Cerca de mil pessoas vão trabalhar diariamente nos espaços de animação onde se irão recriar os diferentes episódios históricos, num total de 120 horas de animação. Cuspidores de fogo, contadores de histórias, malabaristas, jogos medievais, música, dança e zonas temáticas completam a oferta diária

A animação diária de rua e recriações estão acessíveis, sem custos para os visitantes. Mas as áreas temáticas como as justas, a abadia, os banhos públicos, o campo do arqueiro, floresta encantada, noites do castelo ou o grande torneio, entre outras, custam entre um a 10 euros por pessoa. O evento está orçado em 650 mil euros. Mas a autarquia garante que 70% do valor é reembolsável pela iniciativa.

Fonte: JN

In: http://www.universia.pt/servicos_net/informacao/noticia.jsp?noticia=47956



A **Viagem Medieval (VM)** é o maior evento de recriação histórica medieval do país. Realiza-se, anualmente, durante dez dias consecutivos, no centro histórico da cidade de Santa Maria da Feira, atraindo diariamente 50 mil visitantes.

Com características únicas no país, este projecto diferencia-se pelo rigor histórico, dimensão (espacial e temporal) e envolvimento da população e associativismo local, reforçando uma vasta equipa de mais de mil pessoas de diversas áreas, das quais 250 em regime de voluntariado.

Centrada na recriação de episódios e acontecimentos que marcaram a história local e nacional da Idade Média, a VM começou por realizar-se no Castelo, mas rapidamente, se expandiu para todo o centro histórico e zona envolvente, ocupando actualmente uma área de 40 hectares.

Recentemente, a VM foi distinguida com uma menção honrosa na terceira edição dos Prémios Turismo de Portugal, na categoria de "Animação".

local

centro histórico e comercial da cidade

www.viagemmedieval.com

Brochura

- [Santa Maria da Feira - Eventos.pdf \(1 MB\)](#)



- [Sugestões](#)
- [Perguntas Frequentes](#)
- [Mapa do Site](#)
- [Contactos](#)



VIAGEM MEDIEVAL EM TERRA DE SANTA MARIA

30. JUL » 09. AGO'09

SANTA MARIA DA FEIRA

WWW.VIAGEMMEDIEVAL.COM
[HTTP://TWITTER.COM/VIAGEMOFICIAL](http://TWITTER.COM/VIAGEMOFICIAL)

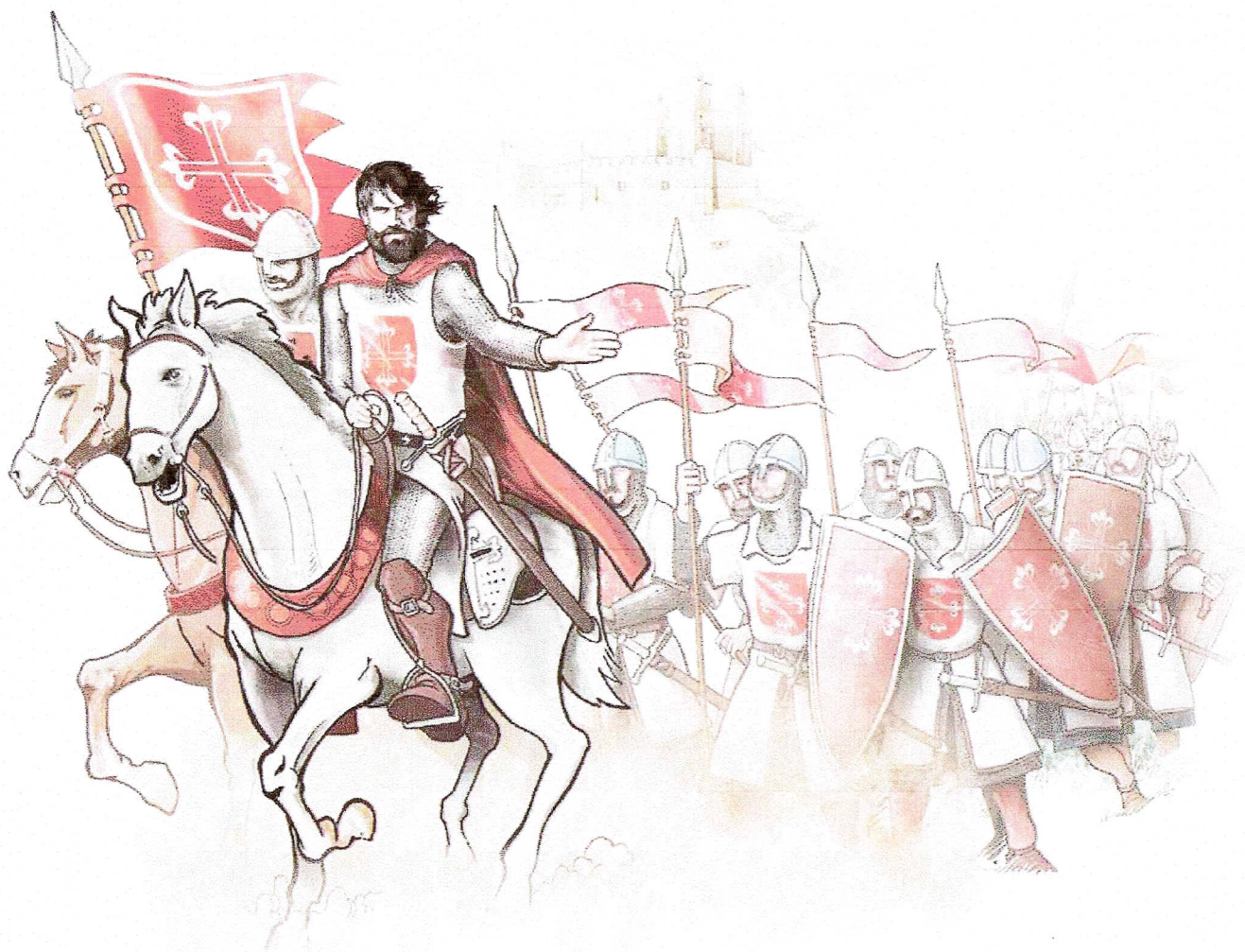

organização

patrocinio

apoio

apoio à divulgação



santa maria da feira
câmara municipal



feira
cultura e desporto, a.e.m.



contexto histórico

. séc. XIV

. reinado de D. Afonso IV

. conflitos com Castela



O início do reinado de D. Afonso IV é marcado pelo ódio e sede de vingança contra seus irmãos naturais Afonso Sanches e João Afonso, originando três anos de uma guerra senhorial em que a rainha D. Isabel, apesar de viver em clausura no Convento de Coimbra, não deixa de intervir na vida pública do Reino, procurando a paz e a reconciliação.

Após o *terminus* da guerra, El-Rei vai dedicar-se aos assuntos de Estado, reafirmando o seu poder e autoridade e promovendo reformas judiciais e legislativas. Como *rei centralizador* determina, pela primeira vez, que os representantes do povo tenham assento nas Cortes e manifestem os seus desagrvos contra os grandes senhores do Reino. O rei legislador satisfaz os pedidos e anseios dos representantes do povo, criando as figuras de juiz de fora e de corregedor.

Também preocupado com a política externa, D. Afonso IV faz acordo de casamento para seus filhos, casando a *formosíssima Maria* com Afonso XI, de Castela, e o infante D. Pedro com D. Branca, este que não chega a ser concretizado, já que a princesa tinha *quebra natural de entendimento*. Depois de tomar conselho, el-rei firma o acordo de casamento de seu herdeiro com D. Constança Manuel, filha de um poderoso de Castela.

Afonso XI, de Castela, opondo-se a este casamento, manda aprisionar D. Constança. Este incidente, agravado com o facto de sua filha D. Maria sofrer injúrias e maus tratos por parte do marido Afonso XI, que *tomou por manceba Leonor de Guzman*, leva a que el-rei D. Afonso IV declare o reino de Portugal em guerra, desta feita contra Castela.

E finalmente, é chegado o dia do casamento do infante D. Pedro com D. Constança, trazendo no seu séquito Inês de Castro, jovem galega e filha natural do fidalgo castelhano Pedro Fernandes de Castro.

A 13ª edição da Viagem Medieval em Terra de Maria, iniciativa da Câmara Municipal de Santa Maria da Feira em parceria com a Federação das Colectividades de Cultura e Recreio do Concelho, vai decorrer de 30 de Julho a 9 de Agosto de 2009, revivendo-se os primeiros anos do reinado de D. Afonso IV, o Justicheiro e depois o Bravo, que se destacou pelas reformas legislativas e judiciais que implementou e que ainda duraram largos séculos.

programa | animação âncora



30. JUL '09 [QUI] ABERTURA

VIAGEM [PARTIDA SÉC. XXI - CHEGADA SÉC.XIV]

hora 22h00

local praça nova

ANIMAÇÃO CIRCULANTE

31. JUL '09 [SEX] ACLAMAÇÃO

ACLAMAÇÃO [cortejo]

hora 21h30

local misericórdia » castelo

1325, Abril - Cortes de Évora

Após a morte de D. Dinis, seu filho e herdeiro D. Afonso convoca Cortes chamando os ricos-homens, cavaleiros e outros filhos de algo, bispos e prelados e procuradores dos concelhos *"para me receberem por Rey e por Senhor e me fazerem menagem e me conhecerem senhorio"*.

Julho - A rainha D. Isabel faz a peregrinação a Santiago de Compostela.

De regresso é acompanhada pelos cavaleiros da Ordem de Santiago. O povo, sabendo da sua passagem por Terra de Santa Maria, ocorre ao seu encontro.

JUSTAS APEADAS

hora 19h30

local arraial

TORNEIO DO MESTRE ARQUEIRO

hora 20h15

local liça

JUSTAS

hora 22h00

local liça

preço 4 eur.

ASSALTO AO ARRAIAL

hora 23h30

local arraial

ANIMAÇÃO CIRCULANTE | ÁREAS TEMÁTICAS

1. AGO '09 [SÁB] JUSTIÇA D'EL-REI

RAZÕES DO CONFLITO

hora 21h30

local castelo

D. Afonso IV inicia o reinado sob o signo do ódio e da vingança, acusando seu meio irmão Afonso Sanches de traidor, confiscando-lhe os bens e condenando-o ao desterro perpétuo.

1326 - Afonso Sanches reúne forças em Castela e invade Portugal no território fronteiriço desde Trás-os-Montes até ao Alentejo. Em retaliação, D. Afonso IV faz o mesmo em terras de Castela, especialmente em Albuquerque.

Julho - D. Afonso IV condena à morte o irmão João Afonso, agravando ainda mais o conflito.

A rainha D. Isabel, agora a viver em clausura na cidade de Coimbra, envia recados a seu filho de modo a apaziguar os ódios, mas não consegue resolver o contencioso.

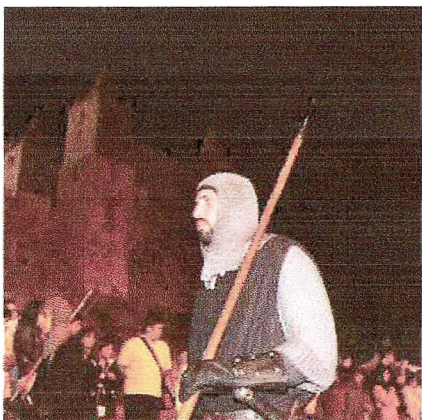

JUSTAS APEADAS

hora 19h30
local arraial

TORNEIO DO MESTRE ARQUEIRO

hora 20h15
local liça

JUSTAS

hora 22h00
local liça
preço 4 eur.

ASSALTO AO ARRAIAL

hora 23h30
local arraial

ANIMAÇÃO CIRCULANTE | ÁREAS TEMÁTICAS



2. AGO '09 [DOM] PRIMEIRO CONTRATO

A PRIMEIRA CONSORTE [cortejo]

hora 17h00
local tribunal » castelo

1328 - Depois de vários enredos, a filha de D. Afonso IV, D. Maria casa com Afonso XI, de Castela na terra do Sabugal.

Ávaro Gonçalves Pereira, Prior da Ordem do Hospital, negocia o acordo de casamento de D. Pedro, futuro rei de Portugal e D. Branca, sobrinha de Afonso XI de Castela. Com apenas oito anos D. Branca vem para a Corte portuguesa. O consórcio dura pouco, já que a princesa tinha perigosas paixões de doenças e alguma quebra de natural entendimento.

JUSTAS APEADAS

hora 19h30
local arraial

TORNEIO DO MESTRE ARQUEIRO

hora 20h15
local liça

JUSTAS

hora 22h00
local liça
preço 4 eur.

ASSALTO AO ARRAIAL

hora 23h30
local arraial

ANIMAÇÃO CIRCULANTE | ÁREAS TEMÁTICAS



3. AGO '09 [SEG] PERDÃO

VITÓRIA E PERDÃO [cortejo]

hora 21h30

local misericórdia » castelo

1328 - Inicia-se a Guerra dos Cem Anos entre Inglaterra e França.

D. Afonso IV influenciado por mercadores mantém as relações diplomáticas e os acordos comerciais com Inglaterra.

1329 - A questão da guerra feudal continua até à doença de Afonso Sanches que vai abandonar a luta armada. É então, negociada a paz e os bens são restituídos ao bastardo que viria a falecer nesse mesmo ano.

JUSTAS APEADAS

hora 19h30

local arraial

TORNEIO DO MESTRE ARQUEIRO

hora 20h15

local liça

JUSTAS

hora 22h00

local liça

preço 4 eur.

ASSALTO AO ARRAIAL

hora 23h30

local arraial

ANIMAÇÃO CIRCULANTE | ÁREAS TEMÁTICAS



4. AGO '09 [TER] INFANTA MARIA

NEM BONS VENTOS...

hora 21h30

local castelo

1331 - Cortes de Santarém

O povo, pela primeira vez, assume o estatuto de grupo parlamentar ao lado do clero e da nobreza. Surgem os capitulos gerais dos povos e novos cargos judiciais: o de corregedor da comarca e de juiz de fora.

1332 - Os corregedores são regulamentados em consequência dos agravos populares manifestados nas Cortes anteriores.

Afonso XI tomou por marceba D. Leonor de Gusmão, começando a tratar a sua esposa D. Maria, com grandes desfavores e com muy poucas mostranças de verdadeyro amor.

JUSTAS APEADAS

hora 19h30

local arraial

TORNEIO DO MESTRE ARQUEIRO

hora 20h15

local liça

JUSTAS

hora 22h00

local liça

preço 4 eur.

ASSALTO AO ARRAIAL

hora 23h30

local arraial

ANIMAÇÃO CIRCULANTE | ÁREAS TEMÁTICAS



5. AGO '09 [QUA] TRAMAS DE LEONOR

MANHAS DE MANCEBIA

hora 21h30

local castelo

1333 - Grande fome na Península Ibérica.

A rainha D. Isabel manda abrir os celeiros para alimentar o povo, distribuindo esmolas de pão e carne aos pobres da cidade de Coimbra. Manda fornecer mortaihas, abrir sepulturas e encarregar os seus clérigos da encomendação dos finados.

Fevereiro - Afonso IV negocia o casamento de seu filho D. Pedro com a filha de João Manuel, um poderoso de Castela.

Agosto, 21 - nascimento de D. Pedro, filho de D. Maria e Afonso XI de Castela.

Durante o parto que durou mais de dez dias, diz-se que Leonor de Guzmão, através de feitiços, tentou matar D. Maria que *morreria sem nunca parir*.

JUSTAS APEADAS

hora 19h30

local arraial

TORNEIO DO MESTRE ARQUEIRO

hora 20h15

local liça

JUSTAS

hora 22h00

local liça

preço 4 eur.

ASSALTO AO ARRAIAL

hora 23h30

local arraial

ANIMAÇÃO CIRCULANTE | ÁREAS TEMÁTICAS

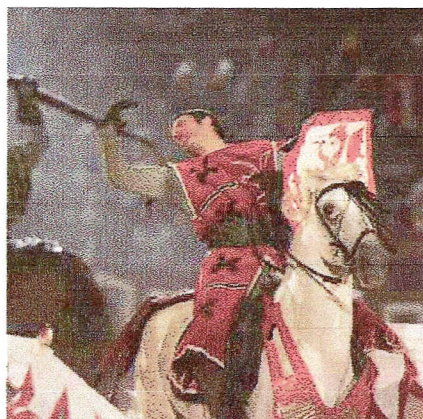

6. AGO '09 [QUI] CASAMENTO

A CONSORTE CATIVA

hora 21h30

local castelo

1334 - Rei legislador: manda executar a reforma da justiça. Rei centralizador: manda reprimir os abusos senhoriais.

1335 - Ano de jubileu em Santiago de Compostela

D. Isabel faz a peregrinação em segredo, ordenando que se preparem andas para a viagem. No caminho vai pedindo esmolas aos féis cristãos como *huma bern pobre romeyra*. Al chegando, oferece a Santiago uma coroa de ouro. Na vinda para Portugal, as moças trazem à estrada, ramos verdes e gaiteiros para tocar.

1336, Fevereiro, 6 - Casamento de D. Pedro com D. Constança Manuel, em Évora, estando presentes o noivo, seus pais e representantes da noiva.

JUSTAS APEADAS

hora 19h30

local arraial

TORNEIO DO MESTRE ARQUEIRO

hora 20h15

local liça

JUSTAS

hora 22h00

local liça

preço 4 eur.

ASSALTO AO ARRAIAL

hora 23h30

local arraial

ANIMAÇÃO CIRCULANTE | ÁREAS TEMÁTICAS



7. AGO '09 [SEX] CASTELA

NEM BONS VENTOS...

hora 21h30

local castelo

1336 - Início da guerra afonsina entre Portugal e Castela.

Atitudes provocatórias levam D. Afonso IV a declarar guerra a Castela: D. Afonso IV sente-se ofendido e humilhado pelos maus tratos físicos e vexames a sua filha D. Maria na corte castelhana, onde o marido, Afonso XI, não se inibe de praticar adultério ostensivo com Leonor de Gusmão.

Afonso XI consente no casamento de D. Constança Manuel com o infante D. Pedro, no entanto, retém-na prisioneira em Toro, impedindo que venha para Portugal a fim de se celebrar o casamento.

JUSTAS APEADAS

hora 19h30

local arraial

TORNEIO DO MESTRE ARQUEIRO

hora 20h15

local liça

JUSTAS

hora 22h00

local liça

preço 4 eur.

ASSALTO AO ARRAIAL

hora 23h30

local arraial

ANIMAÇÃO CIRCULANTE | ÁREAS TEMÁTICAS



8. AGO '09 [SÁB] MARCHA SOBRE CASTELA

RAZÕES DA GUERRA [cortejo]

hora 21h30

local castelo » misericórdia

1336 - O governo de D. Afonso IV assinala os primeiros começos da expansão portuguesa, começando pelas ilhas Canárias, cuja exploração é atribuída a Lanceloto Malocelli, genovês e orientada pelo almirante-mor de Portugal, Manuel Pessanha.

Julho, 4 - A rainha D. Isabel, tentando apaciar a cólera de seu filho D. Afonso que nutria contra o genro, dirige-se a Estremoz, mas um tumor no braço origina a sua morte, tendo sido trasladada para Coimbra.

Setembro, 8 - Continua a guerra contra Castela por terra e por mar, devastando a costa desde Gibraltar a Lisboa e do Porto até Vigo.

JUSTAS APEADAS

hora 19h30

local arraial

TORNEIO DO MESTRE ARQUEIRO

hora 20h15

local liça

JUSTAS

hora 22h00

local liça

preço 4 eur.

ASSALTO AO ARRAIAL

hora 23h30

local arraial

ANIMAÇÃO CIRCULANTE | ÁREAS TEMÁTICAS



9. AGO '09 [DOM] D. CONSTANÇA

A SEGUNDA CONSORTE [cortejo]

hora 17h00

local tribunal » castelo

1337 - Os dois monarcas ibéricos mandam armadas atacar o litoral sul de cada reino. De Lisboa, a frota portuguesa dirige-se ao Algarve. No dia do ataque, levanta-se uma enorme tempestade que destrói grande parte das galés dos dois reinos.

1339, Julho - Com a pressão exercida pelos mouros em território castelhano e por influência do Papa e do rei de França, acertam-se tréguas e é assinada a Paz de Sevilha.

Agosto, 24 - Em Lisboa, na presença dos noivos Constança Manuel e D. Pedro, é celebrado o casamento. No séquito de D. Constança, vem Inês de Castro, jovem galega e filha natural do poderoso fidalgo castelhano Pedro Fernandes de Castro.

JUSTAS APEADAS

hora 19h30

local arraial

TORNEIO DO MESTRE ARQUEIRO

hora 20h15

local liça

GRANDE TORNEIO

hora 22h00

local liça

preço 8 eur.

ASSALTO AO ARRAIAL

hora 23h30

local arraial

ANIMAÇÃO CIRCULANTE | ÁREAS TEMÁTICAS

áreas temáticas

NOVAS ÁREAS TEMÁTICAS

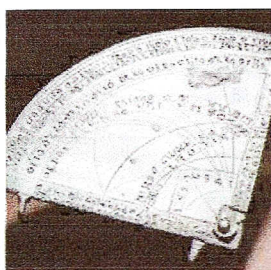

ARAUTOS CELESTES

Desde os tempos mais remotos que o Homem se deslumbra com o firmamento e os fenómenos celestiais.

As primeiras referências aos conhecimentos astronómicos em Portugal datam do início do séc. XIV, que incluem tábuas astronómicas relativas às posições do Sol e dos planetas no zodíaco em todos os dias do ano, previsão de eclipses, localização de estrelas e outras informações que deram o mote às políticas de navegação e de expansão ultramarina portuguesas.

local Margens do Rio Cáster

· Astroactividades

horário 15h00 às 20h00

entradas de grupos de 30 em 30 min.

duração prevista 30 min.

preço 1 Eur. [a partir dos 6 anos]

· Planetário

horário 15h00 às 23h00

entradas de grupos de 60 em 60 min.

duração prevista 20 min.

preço 1 Eur. [a partir dos 6 anos]



DIAS DA VIAGEM

No interior do Castelo, el-rei D. Afonso IV, a rainha D. Isabel, o infante D. Pedro e el-rei de Castela, são algumas das personagens que circulam no espaço através de palavras e gestos de bobos e jograis que, de um modo satírico apresentam uma época cheia de lutas e intrigas, de festas e conquistas.

local Castelo

horário 14h00 às 19h30 | 19h40 [dias 1, 4, 5, 6 e 7 Agosto]

entradas de grupos de 20 em 20 min.

duração prevista 45 min.

preço 3 Eur. [a partir dos 6 anos]



MOURARIA

A mouraria assumia-se como um espaço autónomo e auto-suficiente confinado às suas crenças e costumes distintos. Em cada espaço encontrava-se gentes que falavam outra língua, seguiam outros hábitos alimentares e vestiam outras roupagens. O trabalho e as horas de lazer eram ordenados em função do horário dos seus rituais religiosos e das suas orações. Guardavam um dia diferente para louvarem o seu Senhor.

A mouraria, identificada a partir das suas habitações que eram orientadas para um pátio interior espaço eminentemente feminino e resguardado de cilhares indiscretos, tinha por oposição o pátio da mesquita que era frequentado exclusivamente por homens.

local Mercado Municipal e Rua dos Descobrimentos

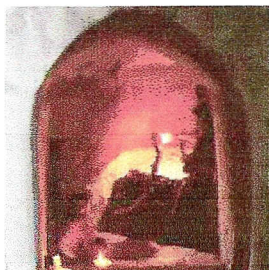

SOMBRAS DO CASTELO

Quando o sol se deita e a lua se levanta, é hora dos homens se recolherem e dormirem o sono profundo da noite. O fiel guardião encerra as portas do castelo e de repente ... a luz da noite vem ao seu encontro... no reino das sombras e dos espíritos, tudo se transforma... Que barulhos são estes?! Quem vem aí?!... Será a moura encantada da fonte? ... Ou a serpente que guarda a grade de ouro? ... Ou o conde e a condessa do castelo?!...

dias 31 Julho, 2, 3, e 8 Agosto

horário 21h30 às 00h30 [recomendado a m/10]

12 sessões por dia

horário da bilheteira 21h00 às 23h45

dias 1, 4, 5, 6 e 7 Agosto

horário 22h15 às 01h3 [recomendado a m/10]

10 sessões por dia

horário da bilheteira 21h45 às 00h30

entradas de grupos de 15 em 15 min.

duração prevista 40 min.

preço 3 Eur. [a partir dos 6 anos]

ÁREAS TEMÁTICAS



ABADIA

O conjunto abadia/igreja, considerado o centro religioso da comunidade medieval cristã, centra a sua actividade no trabalho dos monges alquimistas, no estabelecimento de ofícios artesanais e nas práticas de trabalhos agrícolas, sendo por isso, considerada a primeira instituição de índole cultural e de desenvolvimento económico integrado de uma região. O claustro, utilizado como sala comum de descanso, de canto ou de contemplação, é o elemento congregador dos vários espaços ordenados e distribuídos de acordo com as várias funções do quotidiano dos monges: as áreas de refeitório e dormitório, de leitura e escrita, de estudos experimentais e de assistência social onde se acolhem pobres, peregrinos e doentes e se pratica uma medicina baseada na crença de rezas e mezinhas e nos benefícios milagrosos de unguentos e sangrias.

local Convento dos Lóios

horas 15h00 | 16h00 | 17h00 | 18h00 | 20h00 | 21h00 | 22h00 | 23h00

duração prevista 45 min.s

preço 2 Eur. [a partir dos 6 anos]



ALOJAMENTO DE CAVALEIROS

O alojamento dos cavaleiros também fazia parte da força militar que estaria estacionada no limite de uma povoação ou fortaleza. Os cavaleiros eram estabelecidos em tendas e perto deles, existia um espaço de treinos para a guerra, onde cavaleiros e cavalos exercitavam as manobras do alto da sela, cavalgando com destreza, arremessando a lança ou manejando a espada. Era assim o treino diário do cavaleiro enquanto esperava pela rendição do inimigo.

local Margens do Rio Cáster



ARRAIAL

O areal ou arraial, montar arraiais, era um estacionamento de uma força militar, destinado a uma permanência relativamente longa e de forte organização defensiva. Acampavam em tendas e tendilhões em frente ao castelo ou à povoação para o/a conquistar. Estes alojamentos militares podiam ser mais ou menos fortificados ou estacados e iam sendo reforçados continuamente, ao longo do seu estacionamento.

local Margens do Rio Cáster

› **Justas Apeadas**

hora 19h30

› **Ordem de Cristo**

› **Assalto ao Arraial**

hora 23h30

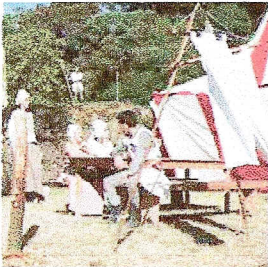

ARRAIAL DAS MILÍCIAS

No Concílio de Clermont (1095), o papa Urbano II, ao apelar à reconquista da Terra Santa, originou um movimento que assumiu proporções verdadeiramente surpreendentes, produzindo novas e verdadeiras estruturas militares organizacionais que, em nome de Deus e da Fé Cristã, participaram na tomada daquele território.

Durante o reinado de D. Afonso IV, estas milícias religiosas: do Hospital, de Santiago e as portuguesas de Avis e a de Cristo, gozam da confiança do monarca, permitindo que desempenhem um papel relevante na consolidação do reino e na sociedade portuguesa, actuando de forma integrada na defesa e administração das terras conquistadas aos sarracenos, na resolução de conflitos entre os reinos ibéricos, daí recebendo inúmeros privilégios, bens e protecção, transformando-se em autênticos potentados senhoriais.

local Castelo

› **Ordem de Avis**

› **Ordem dos Hospitalários**

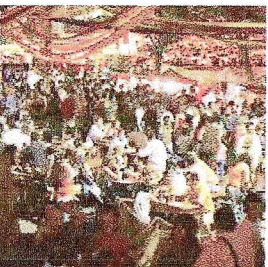

ÁREAS ALIMENTARES

› **4 Zonas de Tabernas**

› **4 Restaurantes de Ementa Diversa [Rossio]**

› **1 Restaurante de Ementa Diversa [Rossio]**

› **1 Restaurante de Pescado [Rossio]**

› **1 Restaurante de Carnes de Caça [Rossio]**

› **Árabe [Mouraria]**