

UNIVERSIDADE DE LISBOA
FACULDADE DE LETRAS



**MONTE DOS CASTELINHOS E AS DINÂMICAS DA CONQUISTA
ROMANA DA PENÍNSULA DE LISBOA E BAIXO TEJO**

Volume 2
Anexos

JOÃO PIMENTA

Tese orientada pelo Professor Doutor Carlos Jorge Gonçalves Soares Fabião

Tese especialmente elaborada para obtenção do grau de Doutor
em Arqueologia e Pré-história
2022

**Monte dos Castelinhos e as dinâmicas da conquista romana da
Península de Lisboa e baixo Tejo**

**Monte dos Castelinhos e as dinâmicas da conquista romana da
Península de Lisboa e baixo Tejo**

ÍNDICE

VOLUME 2

ANEXO 1 – REGISTOS DE ESCAVAÇÃO MONTE DOS CASTELINHOS	894
ANEXO 2 – FOTOGRAFIAS DE ESCAVAÇÃO MONTE DOS CASTELINHOS	958
ANEXO 3 – ESTAMPAS MATERIAL ARQUEOLÓGICO DOS CONTEXTOS ROMANO REPUBLICANOS DE MONTE DOS CASTELINHOS	989
ANEXO 4 – ESTAMPAS MATERIAL ARQUEOLÓGICO DINÂMICAS DE POVOAMENTO	1155
ANEXO 5 – BASES DE DADOS MATERIAL ARQUEOLÓGICO DE MONTE DOS CASTELINHOS	1196

**Monte dos Castelinhos e as dinâmicas da conquista romana da
Península de Lisboa e baixo Tejo**

**ANEXO 1 – REGISTOS DE ESCAVAÇÃO MONTE DOS
CASTELINHOS**

Monte dos Castelinhos e as dinâmicas da conquista romana da Península de Lisboa e baixo Tejo



Figura 1 – Localização de Monte dos Castelinhos na Carta Militar 1: 25 000, Folha N.º 390, datada de 1941.



Figura 2 – Localização do Monte dos Castelinhos na Carta Militar 1: 25.000, Folha N.º 390, datada de 1965. Observando-se o aumento de ruído em poucas décadas com a construção da Autoestrada N.º 1, e o rápido crescimento do Carregado e Castanheira.

Monte dos Castelinhos e as dinâmicas da conquista romana da Península de Lisboa e baixo Tejo

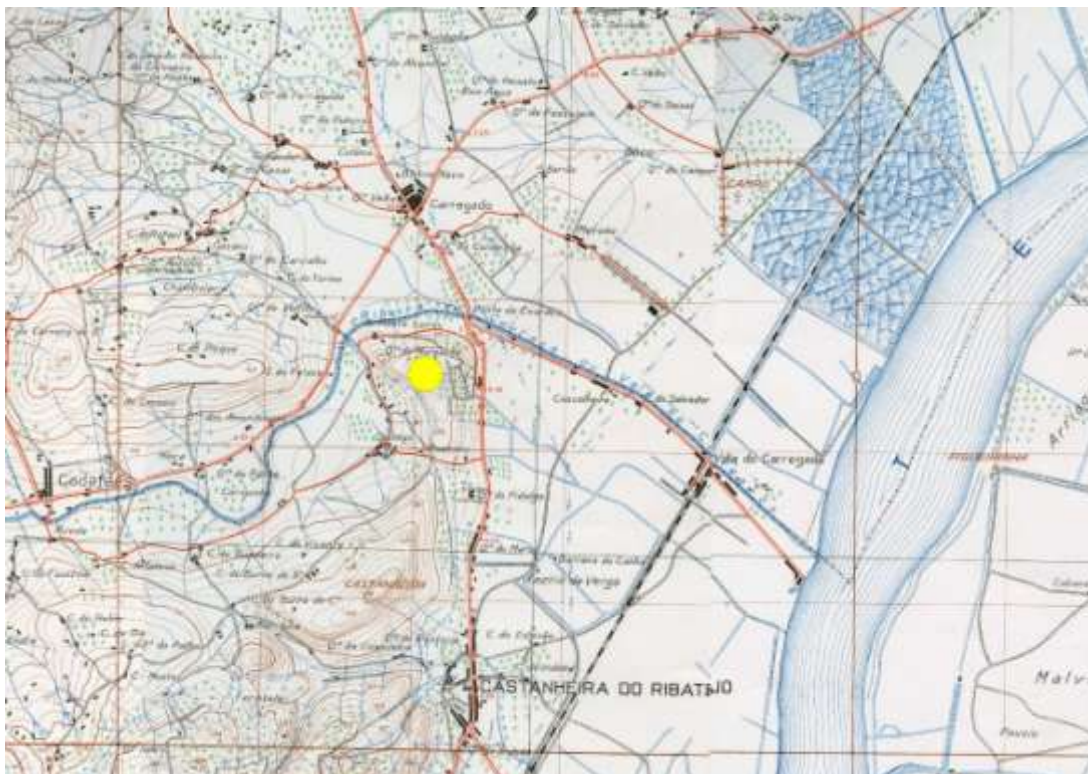

Figura 3 – Levantamento topográfico do Monte dos Castelinhos. A zona a cinzento em degradé corresponde a manchas de dispersão de material no seu sopé. O n.º 1 corresponde a uma zona com uma lata diacronia de ocupação que se estende desde o século I a.C. até ao séc. VI d.C. O Nº 2 interpretamos como área de necrópole junto à via e zona industrial.

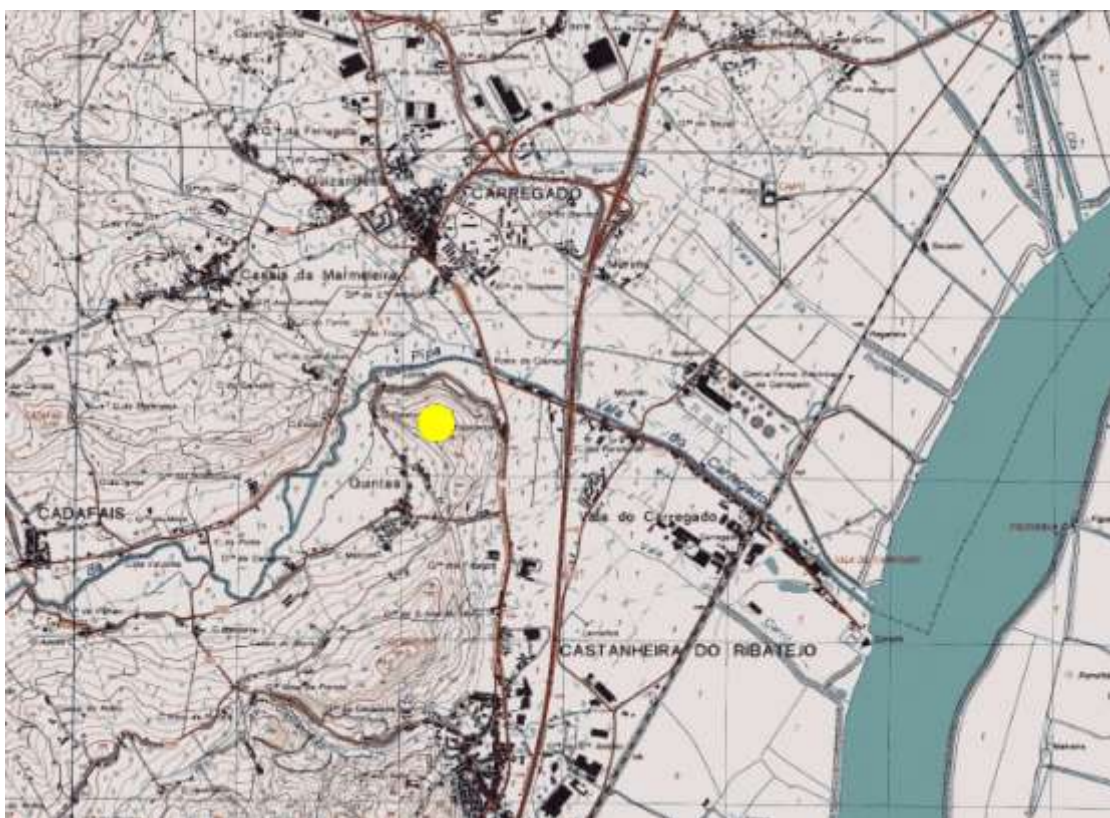

Figura 4 – Modelo digital de terreno do Monte dos Castelinhos. Elaborado por André Texugo em 2020.

Monte dos Castelinhos e as dinâmicas da conquista romana da Península de Lisboa e baixo Tejo



Figura 5 – Levantamento topográfico de Monte dos Castelinhos, com a localização das áreas de sondagem realizadas.

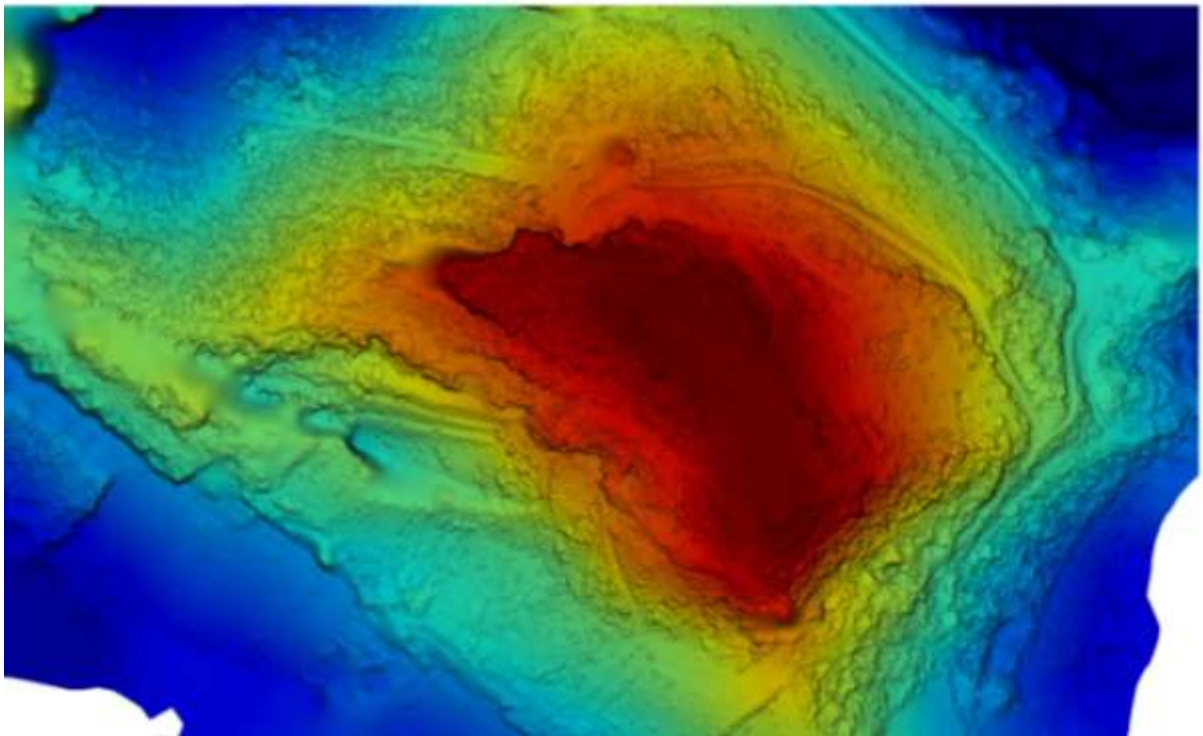

Figura 6 – Planta da área de Sondagem 4, com a distinção das diversas áreas escavadas por campanhas anuais.



Figura 7 – Planta de escavação da área de Sondagem 4.

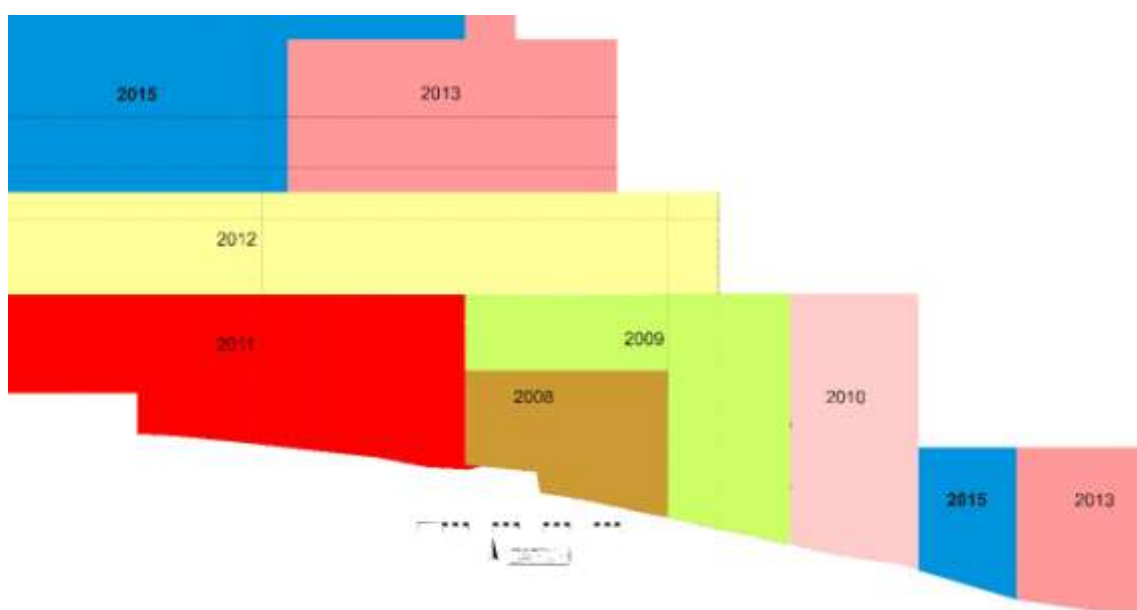

Figura 8 – Planta parcial da área de Sondagem 4, com a denominação dos diversos ambientes identificados.

Monte dos Castelinhos e as dinâmicas da conquista romana da Península de Lisboa e baixo Tejo



Figura 9 – Perfil Sul da área de Sondagem 4, correspondendo aos Ambientes 12, 13 e 16.



Figura 10 – Perfil Sul da área de Sondagem 4, correspondendo aos Ambientes 4, 7 e 9.



Figura 11 – Perfil Sul da área de Sondagem 4, correspondendo aos Ambientes 10.

Monte dos Castelinhos e as dinâmicas da conquista romana da Península de Lisboa e baixo Tejo

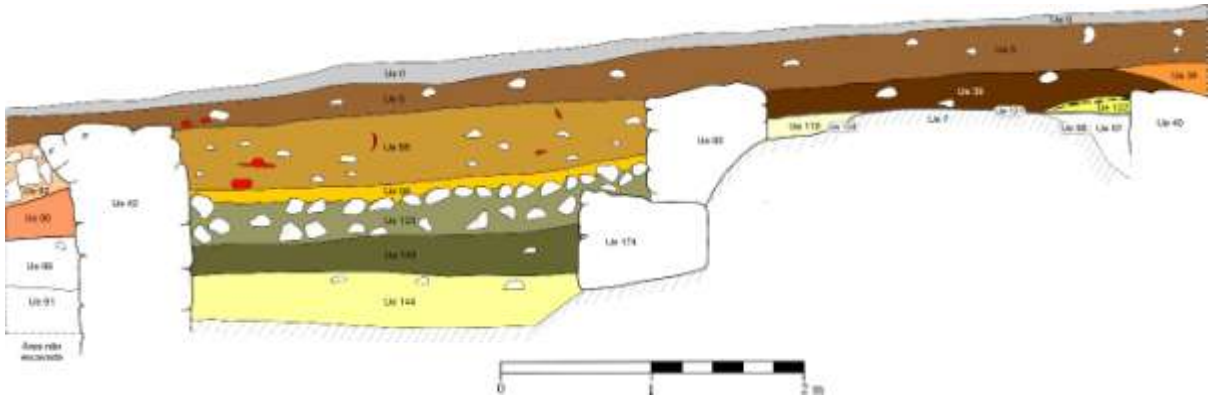

Figura 12 – Planta parcial da área de Sondagem 4, com um enfoque nas estruturas da primeira fase de ocupação, a negro, que se desenvolvem sob o edifício castanho, igualmente de cronologia romana republicana.

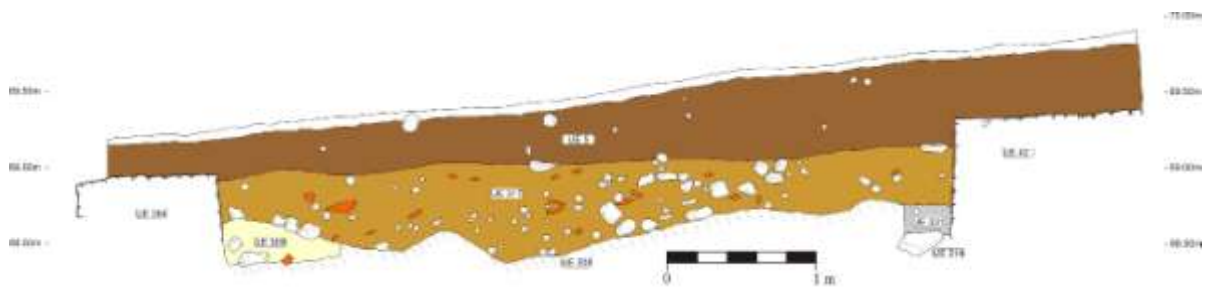
Monte dos Castelinhos e as dinâmicas da conquista romana da Península de Lisboa e baixo Tejo



Figura 13 – Alçado UE [42], sendo bem visível a sobreposição desta com a estrutura UE [314]. Assim como, a estratigrafia associada a esta e à parede UE [158].



Figura 14 – Perfil Oeste Ambiente 10 Sondagem 4.

Monte dos Castelinhos e as dinâmicas da conquista romana da Península de Lisboa e baixo Tejo

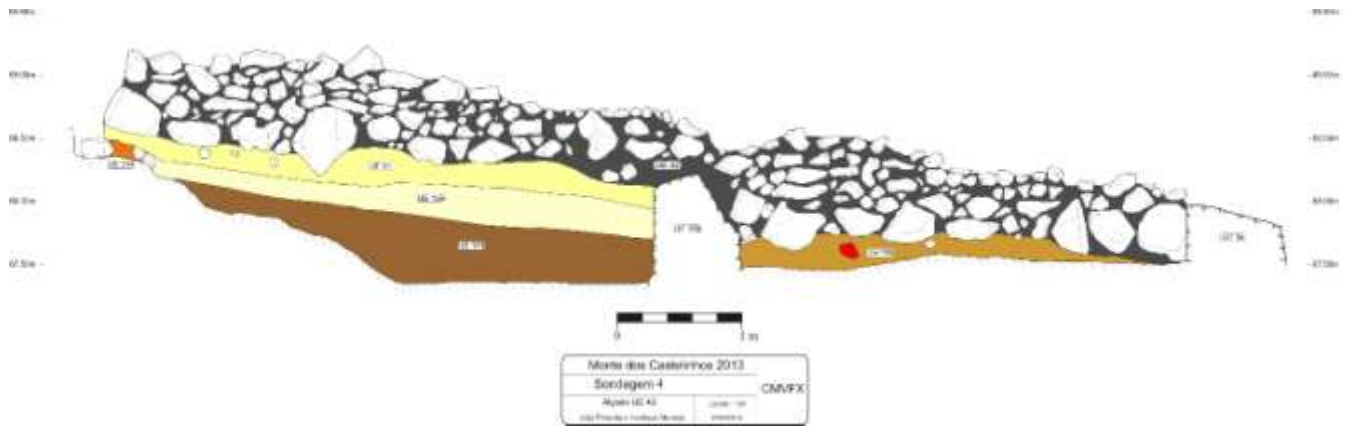

Figura 15 – Planta final Sondagem 5.

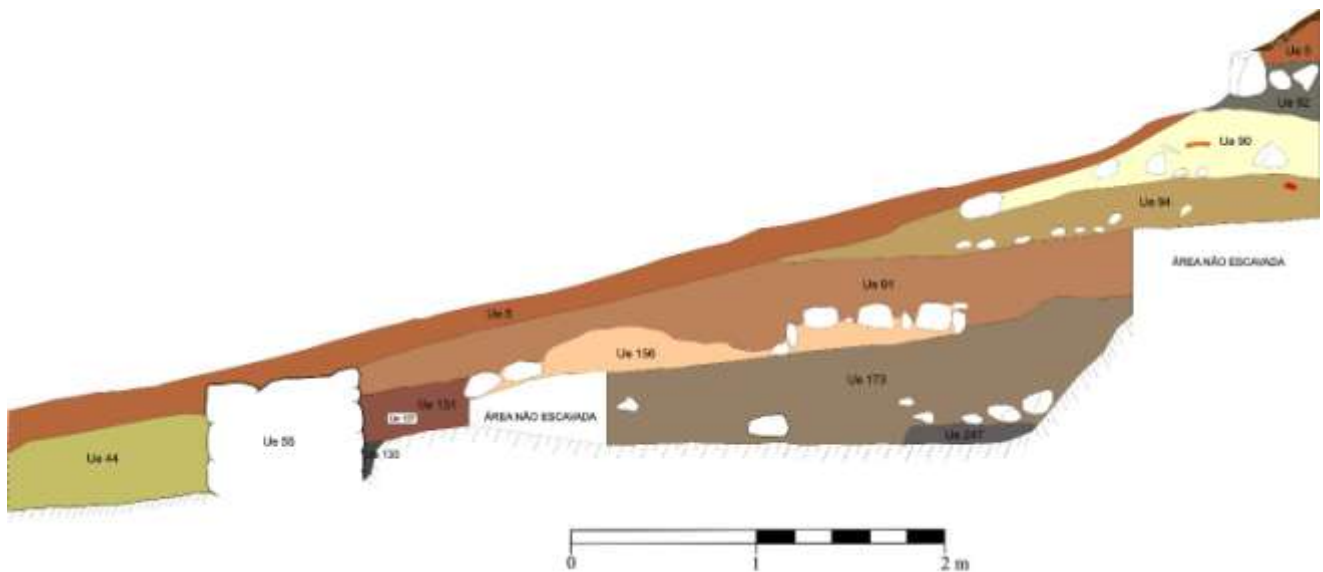
Monte dos Castelinhos e as dinâmicas da conquista romana da Península de Lisboa e baixo Tejo



Figura 16 – Planta de síntese da área de Sondagem 5, com a localização dos Ambientes.

Monte dos Castelinhos e as dinâmicas da conquista romana da Península de Lisboa e baixo Tejo



Figura 17 – Perfil Sul da área de Sondagem 5.

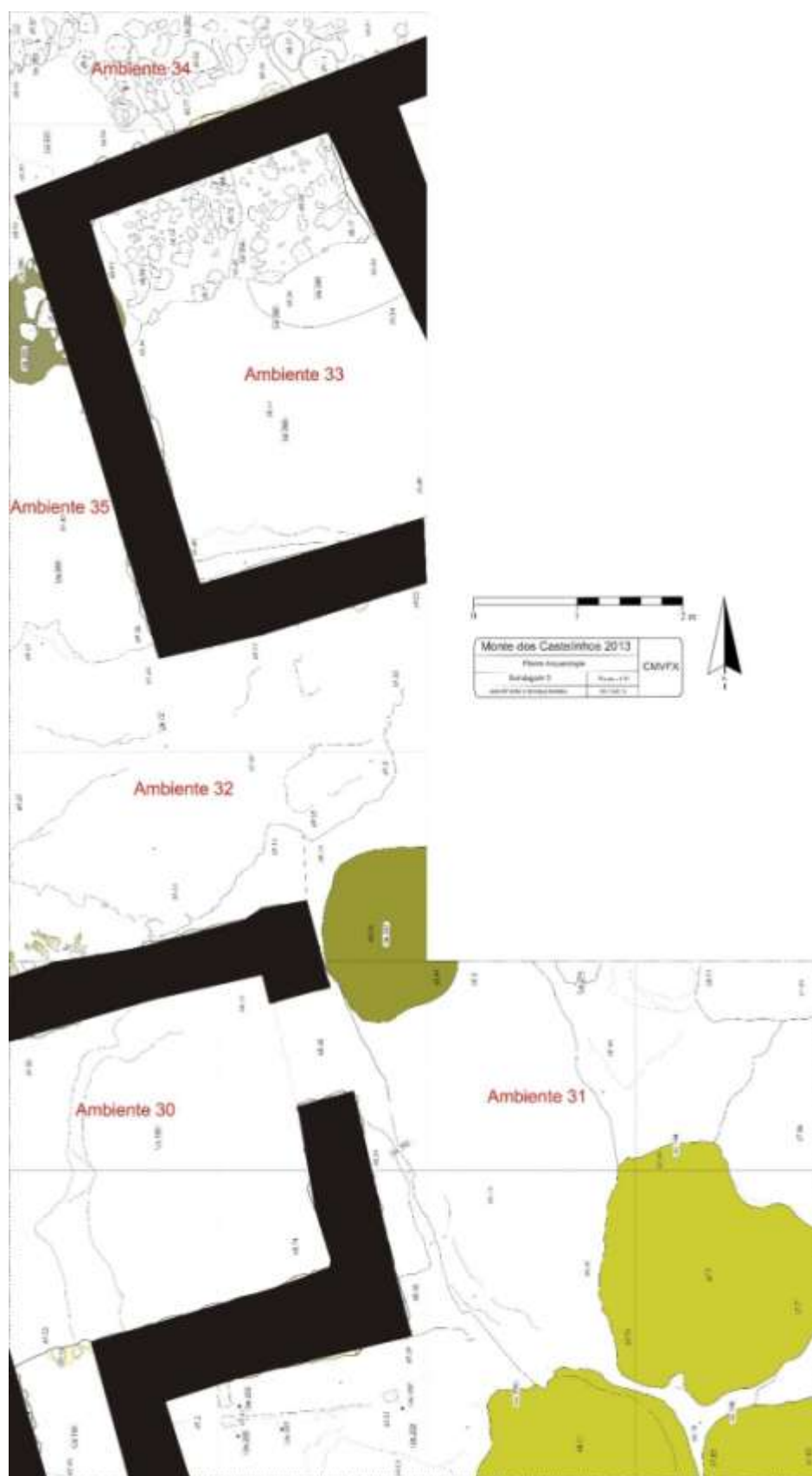

Figura 18 – Perfil Oeste da área de Sondagem 5.

Monte dos Castelinhos e as dinâmicas da conquista romana da Península de Lisboa e baixo Tejo

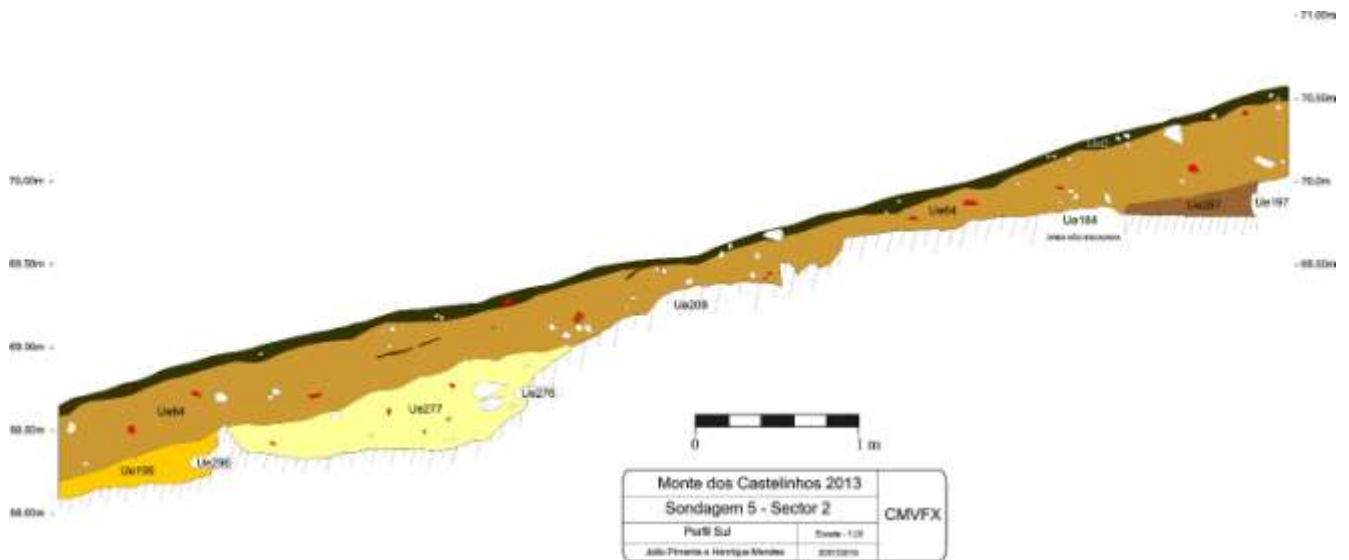

Figura 19 – Corte e alçado da área de Sondagem 5, correspondendo ao Ambiente 30 e 31.



Figura 20 – Corte e alçado da área de Sondagem 5, correspondendo ao Ambiente 30, 32, 33 e 34.

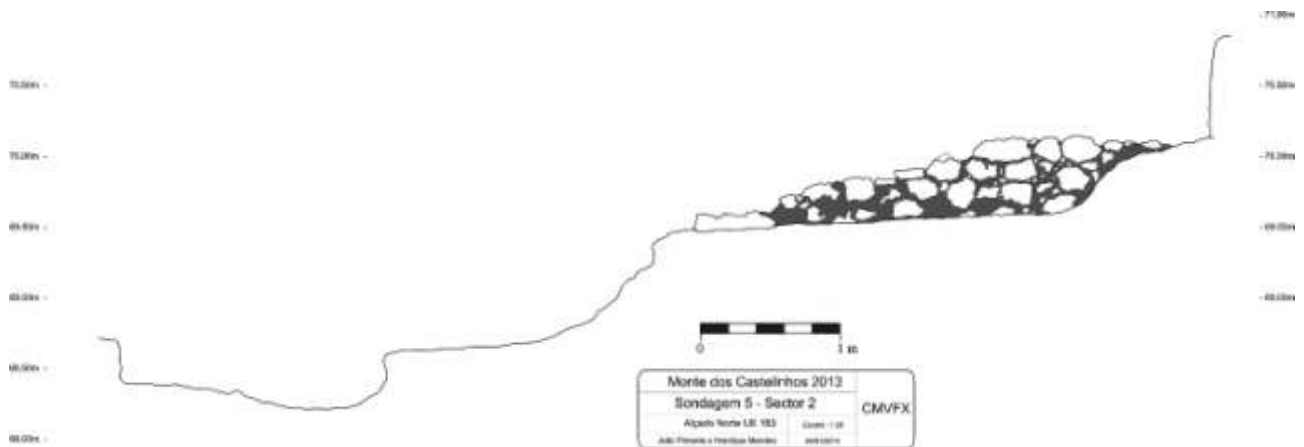

Figura 21 – Planta final da área de Sondagem 8. A laranja estruturas romano republicanas.

Monte dos Castelinhos e as dinâmicas da conquista romana da Península de Lisboa e baixo Tejo

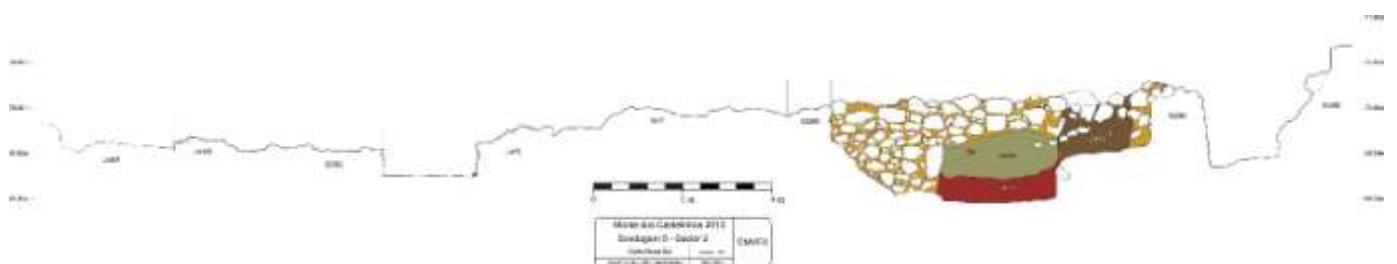

Figura 22 – Planta de síntese da área de Sondagem 8, com a localização dos Ambientes.

**Monte dos Castelinhos e as dinâmicas da conquista romana da
Península de Lisboa e baixo Tejo**

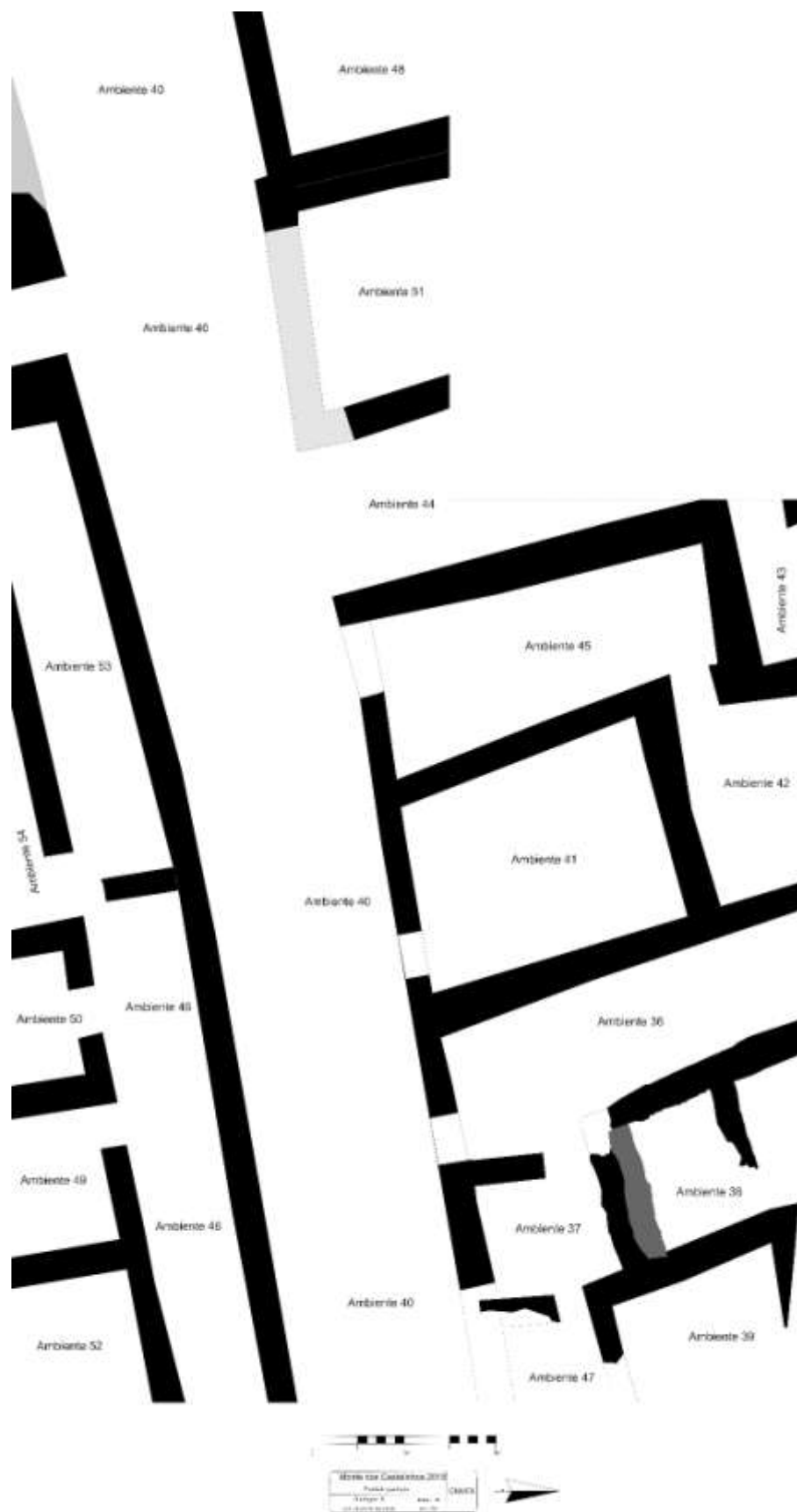

Monte dos Castelinhos e as dinâmicas da conquista romana da Península de Lisboa e baixo Tejo

Figura 23 – Planta do conjunto F, da sondagem 8, que interpretamos como uma área habitacional/oficinal.



Figura 24 – Planta final do Ambiente 36 da Sondagem 8. A laranja estrutura romana republicana.



Monte dos Castelinhos e as dinâmicas da conquista romana da Península de Lisboa e baixo Tejo

Figura 25 – Perfil Norte Ambiente 36 Sondagem 8.

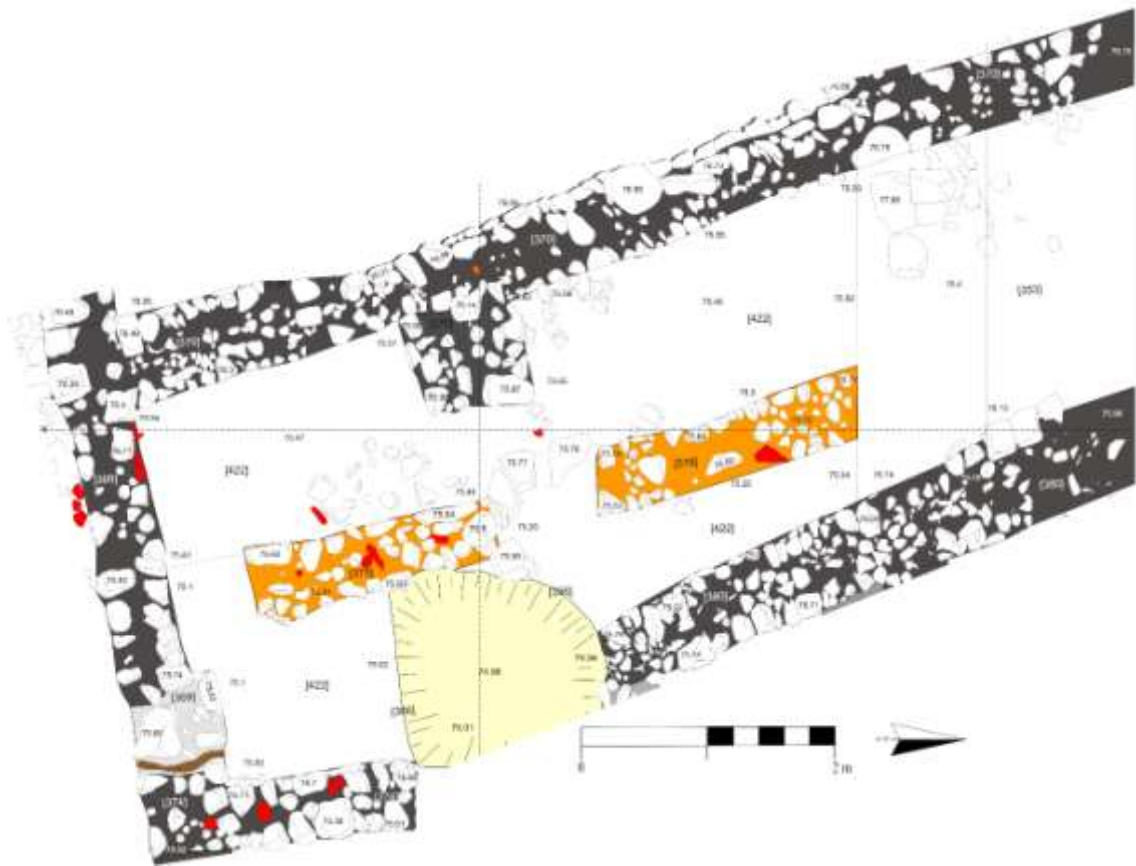
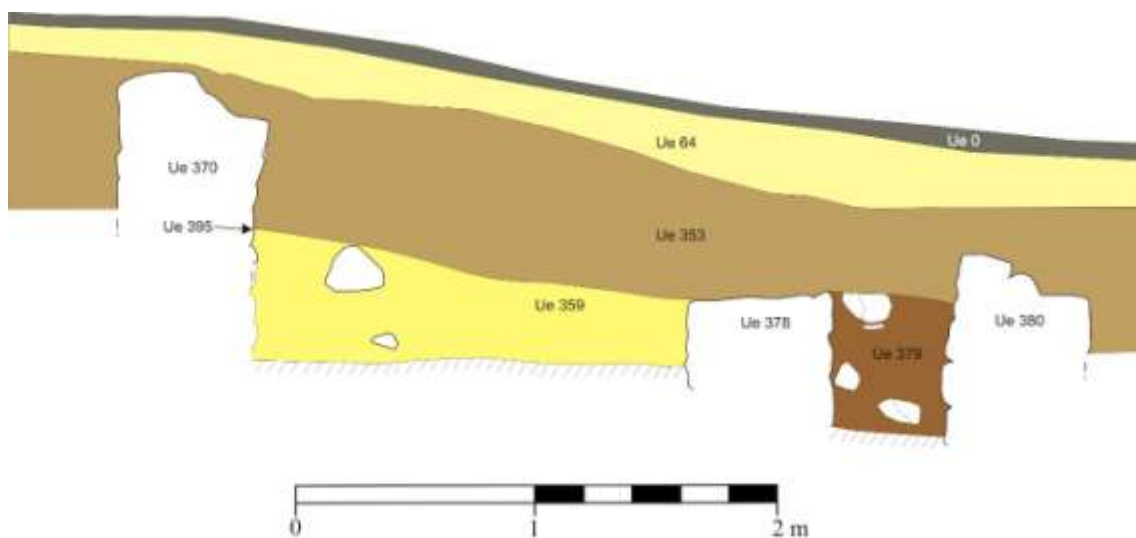

Figura 26 – Planta final do Ambiente 38 da Sondagem 8.

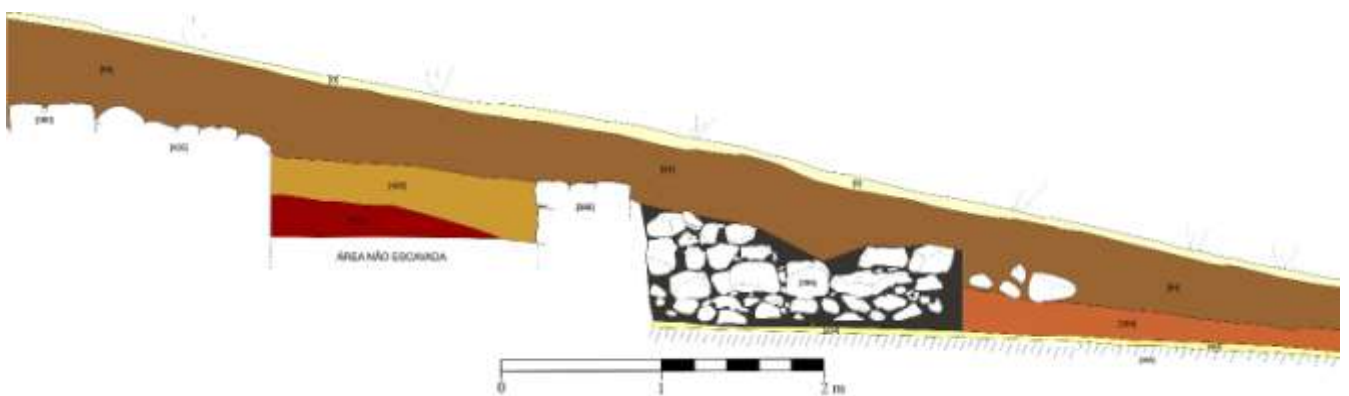

Monte dos Castelinhos e as dinâmicas da conquista romana da Península de Lisboa e baixo Tejo

Figura 27 – Perfil Norte do Ambiente 38 e 39, da Sondagem 8.



Figura 28 – Perfil Corte Ambiente 40, Sondagem 8.



Figura 29 – Perfil Corte Ambiente 40 e 46, Sondagem 8.

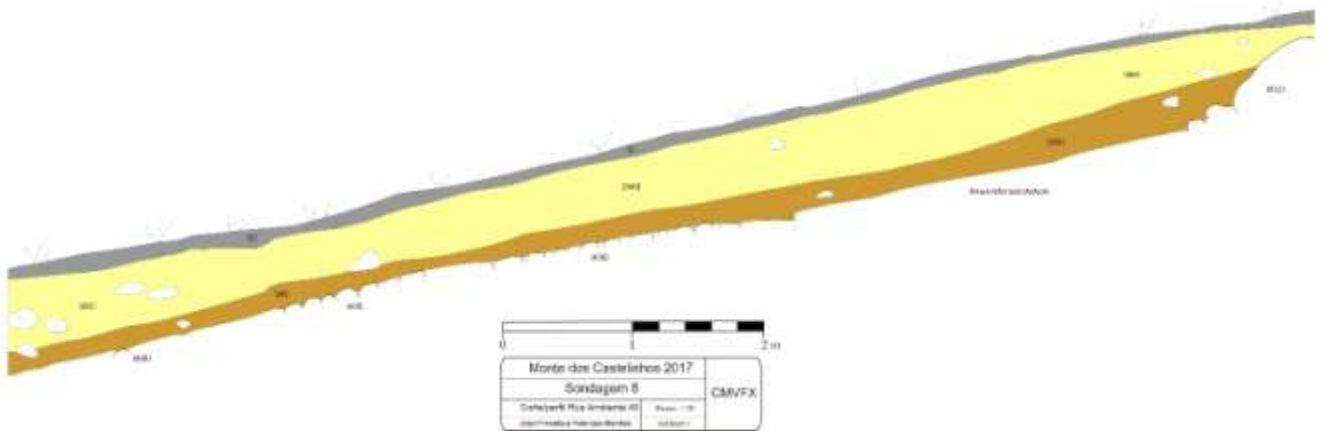

Figura 30 – Alçado Norte UE 431, Sondagem 8.

Monte dos Castelinhos e as dinâmicas da conquista romana da Península de Lisboa e baixo Tejo

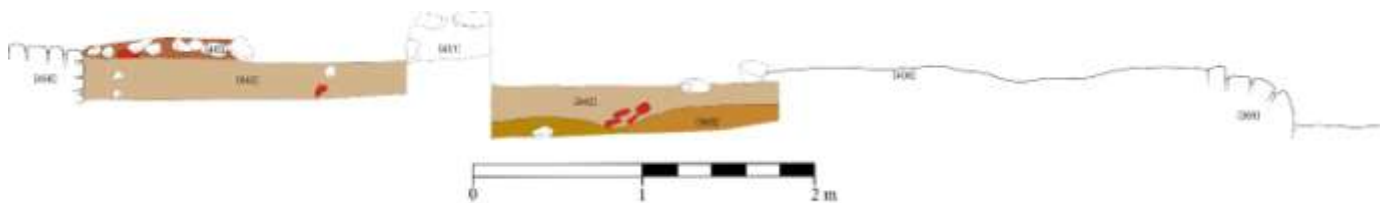

Figura 31 – Planta parcial do edifício G Sondagem 8. A laranja estruturas romano republicanas.

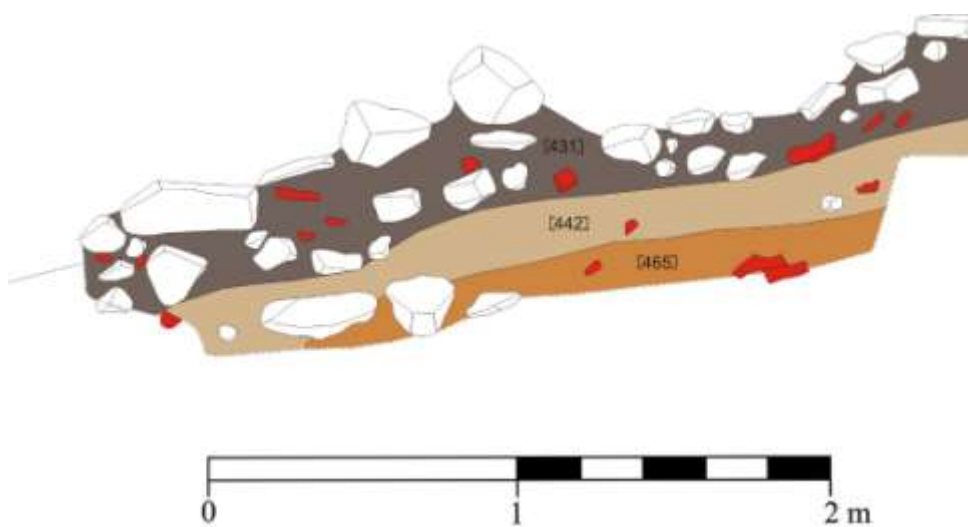

Figura 32 – Alçado Sul, UE 431 Ambiente 46, Sondagem 8.

**Monte dos Castelinhos e as dinâmicas da conquista romana da
Península de Lisboa e baixo Tejo**

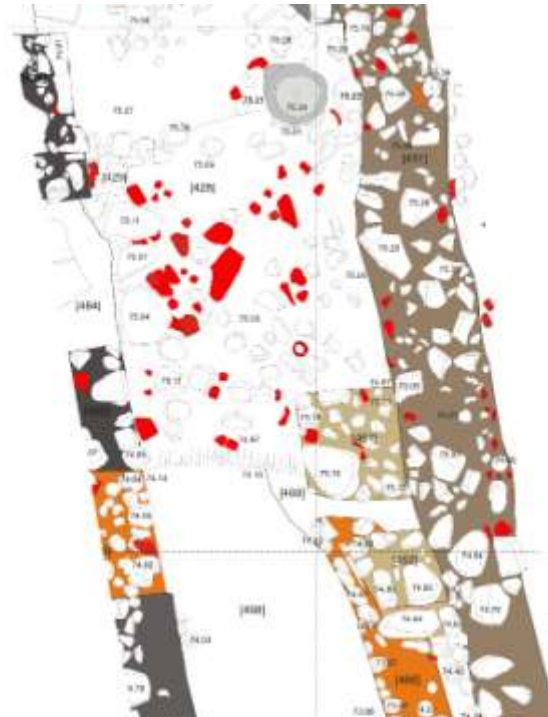

Figura 33 – Alçado Norte, UE 489, Sondagem 8.

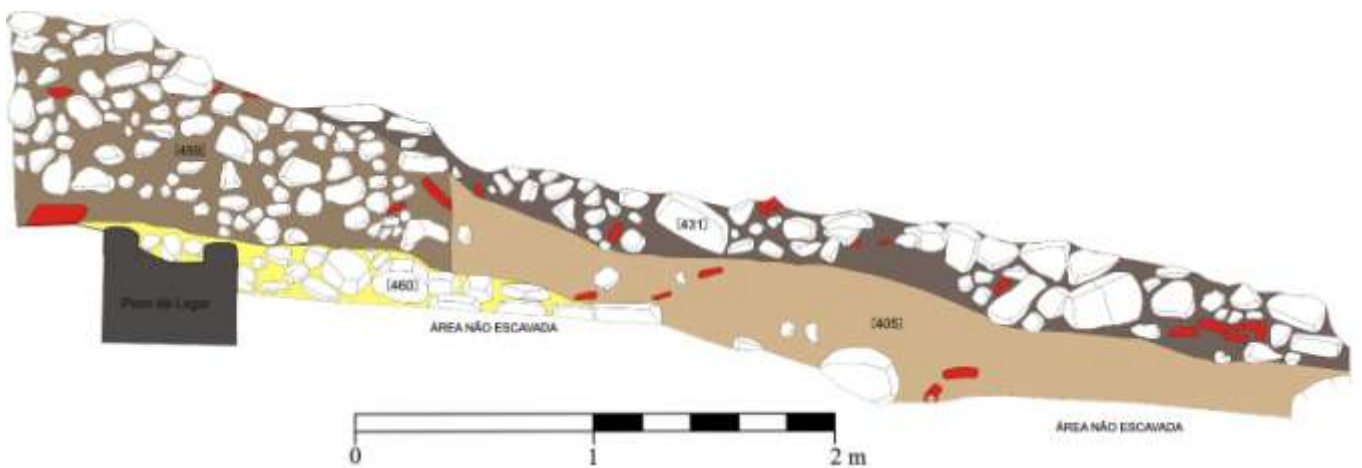

Figura 34 – Perfil Este Ambiente 52 e 46, Sondagem 8.

Monte dos Castelinhos e as dinâmicas da conquista romana da Península de Lisboa e baixo Tejo

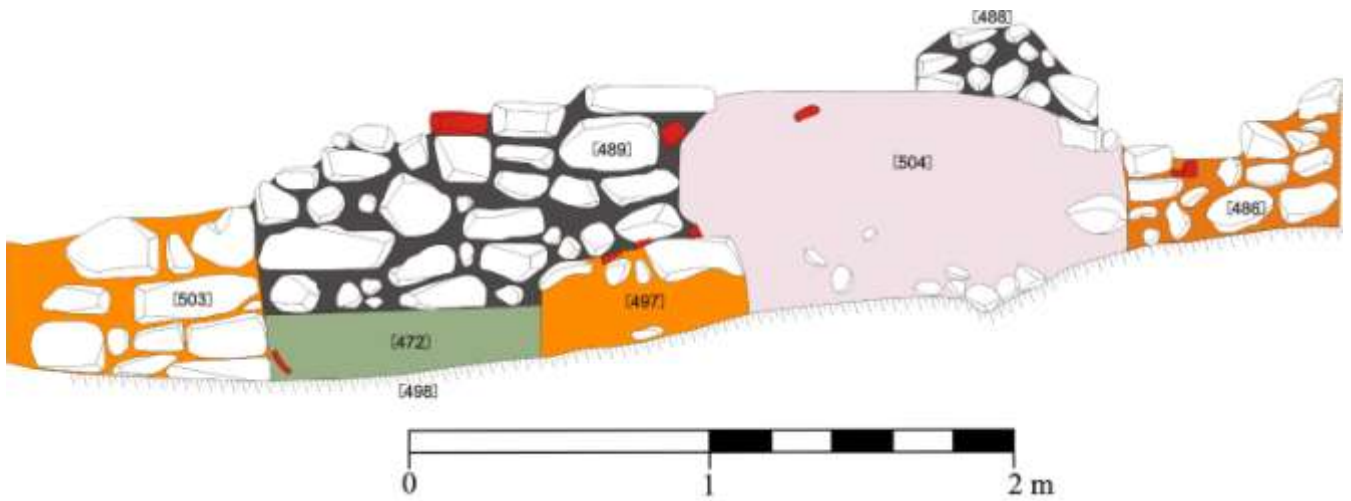

Figura 35 – Alçado UE 489, Ambiente 52, Sondagem 8.

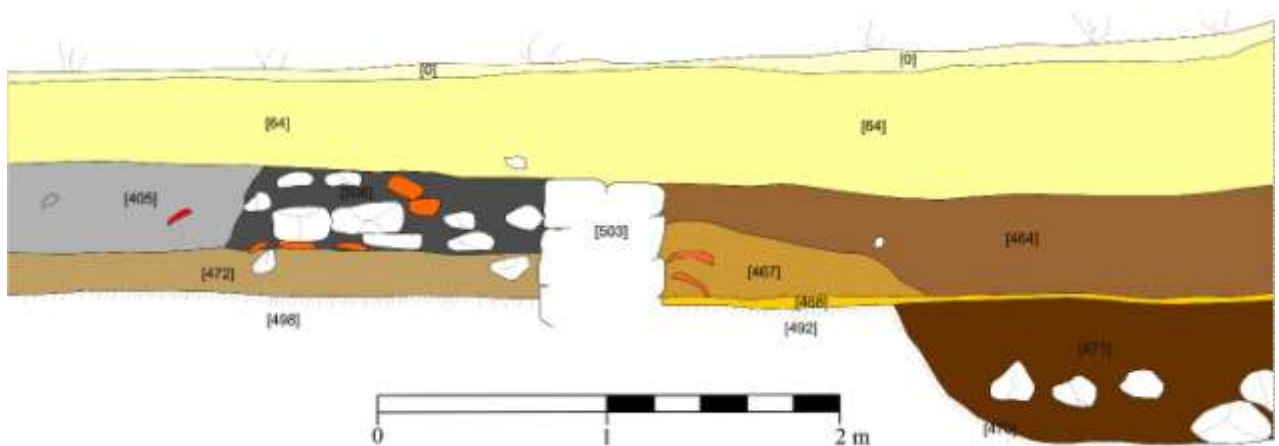

**Monte dos Castelinhos e as dinâmicas da conquista romana da
Península de Lisboa e baixo Tejo**

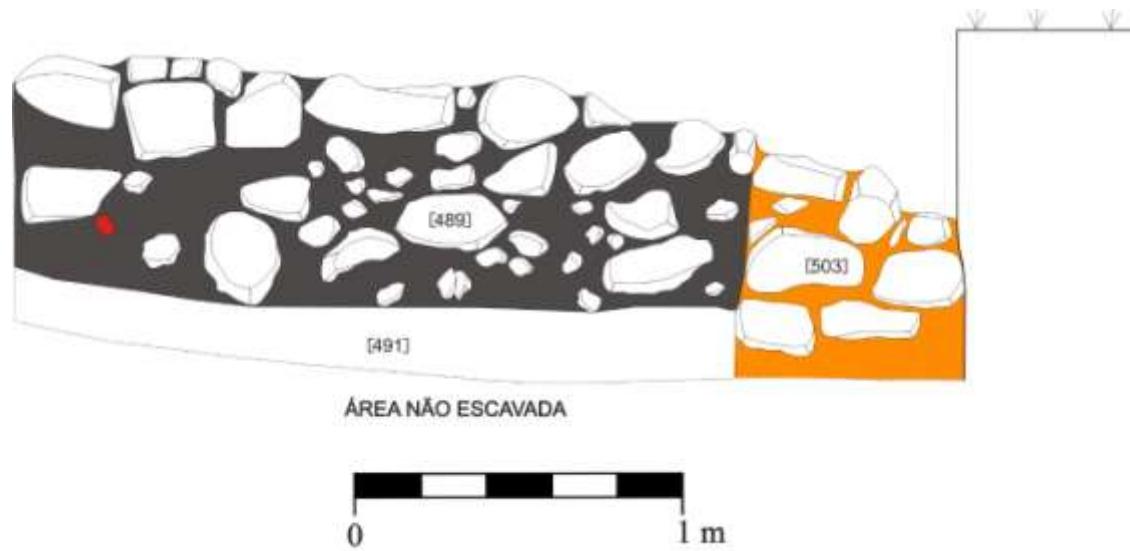
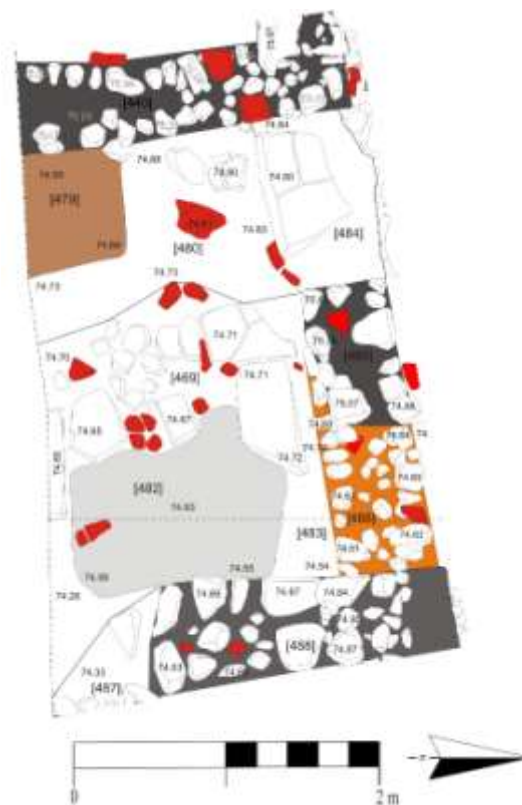

Figura 38 – Planta simplificada da Sondagem 8, apenas com as estruturas da Fase 2 e com uma proposta de reconstituição das mesmas.

Monte dos Castelinhos e as dinâmicas da conquista romana da Península de Lisboa e baixo Tejo

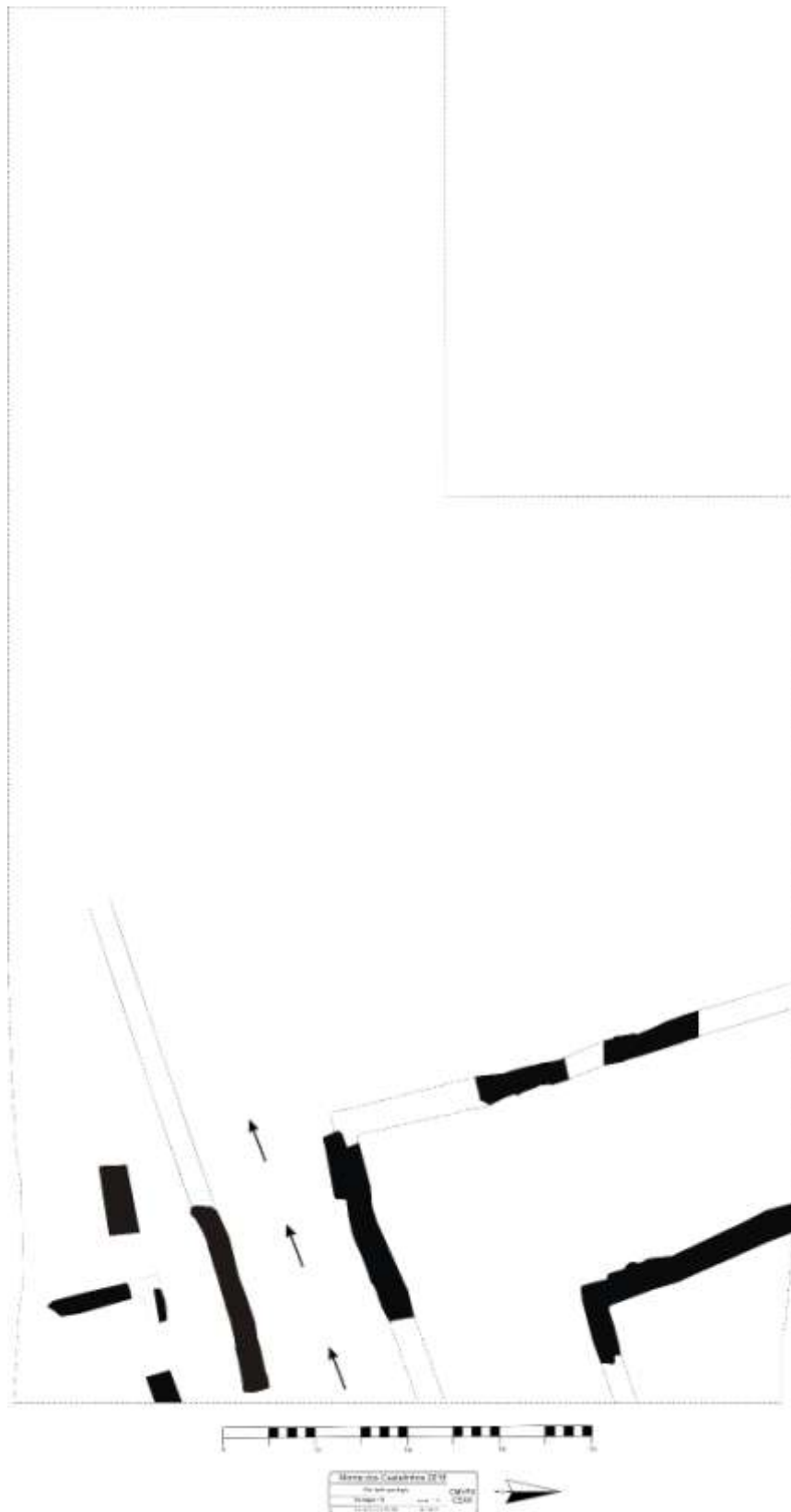

Figura 39 – Planta simplificada da Sondagem 8, com as estruturas da Fase 3.

Monte dos Castelinhos e as dinâmicas da conquista romana da Península de Lisboa e baixo Tejo



Figura 40 – Planta Final, Sondagem 9.



Figura 41 – Alçado da estrutura UE 518, Sondagem 9.

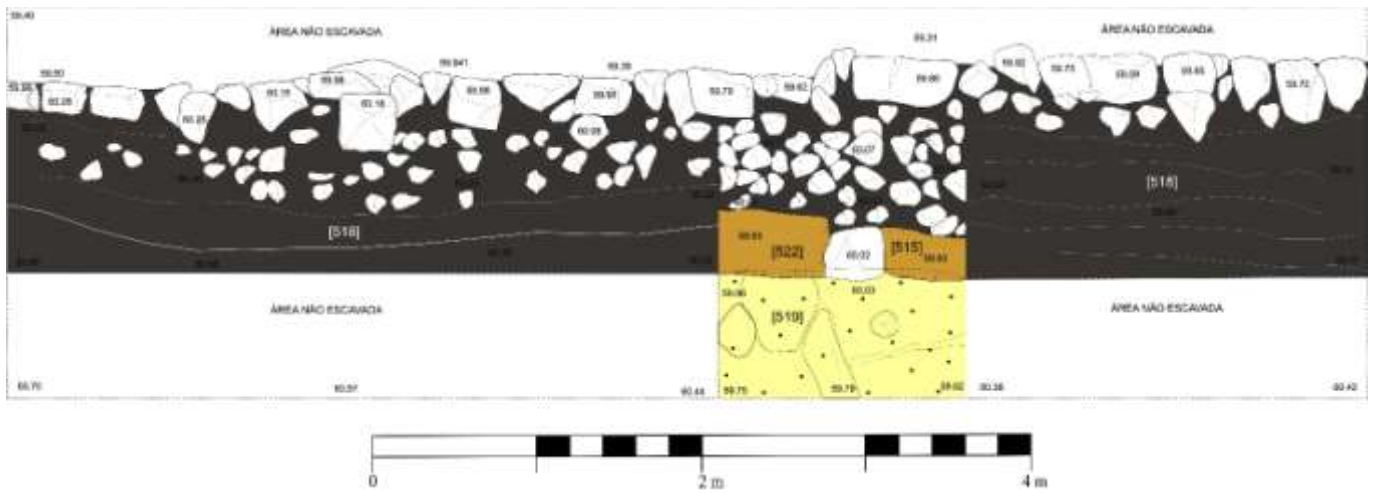

Figura 42 – Perfil Oeste, Sondagem 9.

Monte dos Castelinhos e as dinâmicas da conquista romana da Península de Lisboa e baixo Tejo

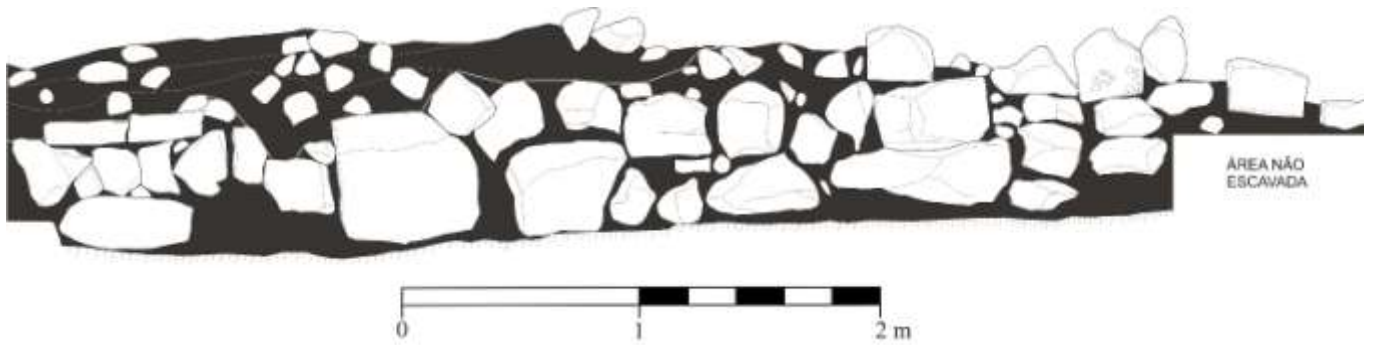

Figura 43 – Corte Muralha, Sondagem 9.

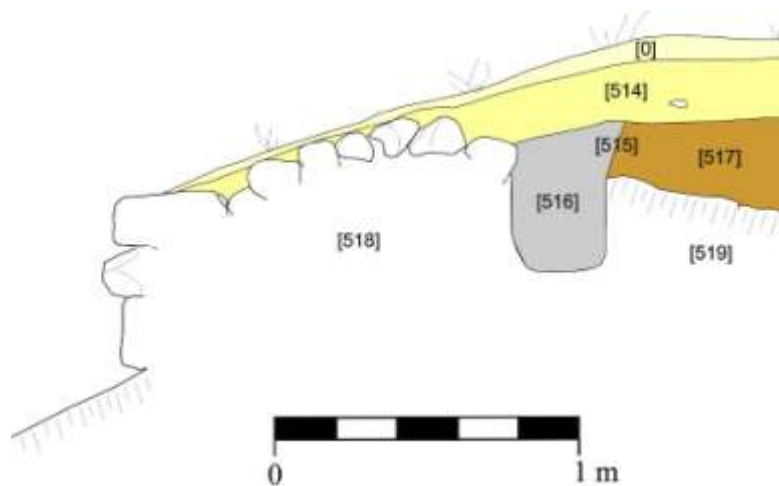
Monte dos Castelinhos e as dinâmicas da conquista romana da Península de Lisboa e baixo Tejo



Figura 44 – Levantamento topográfico do Monte dos Castelinhos, com a localização da muralha romana, a negro parte preservada e a tracejado reconstrução provável tendo em conta os taludes ainda visíveis.

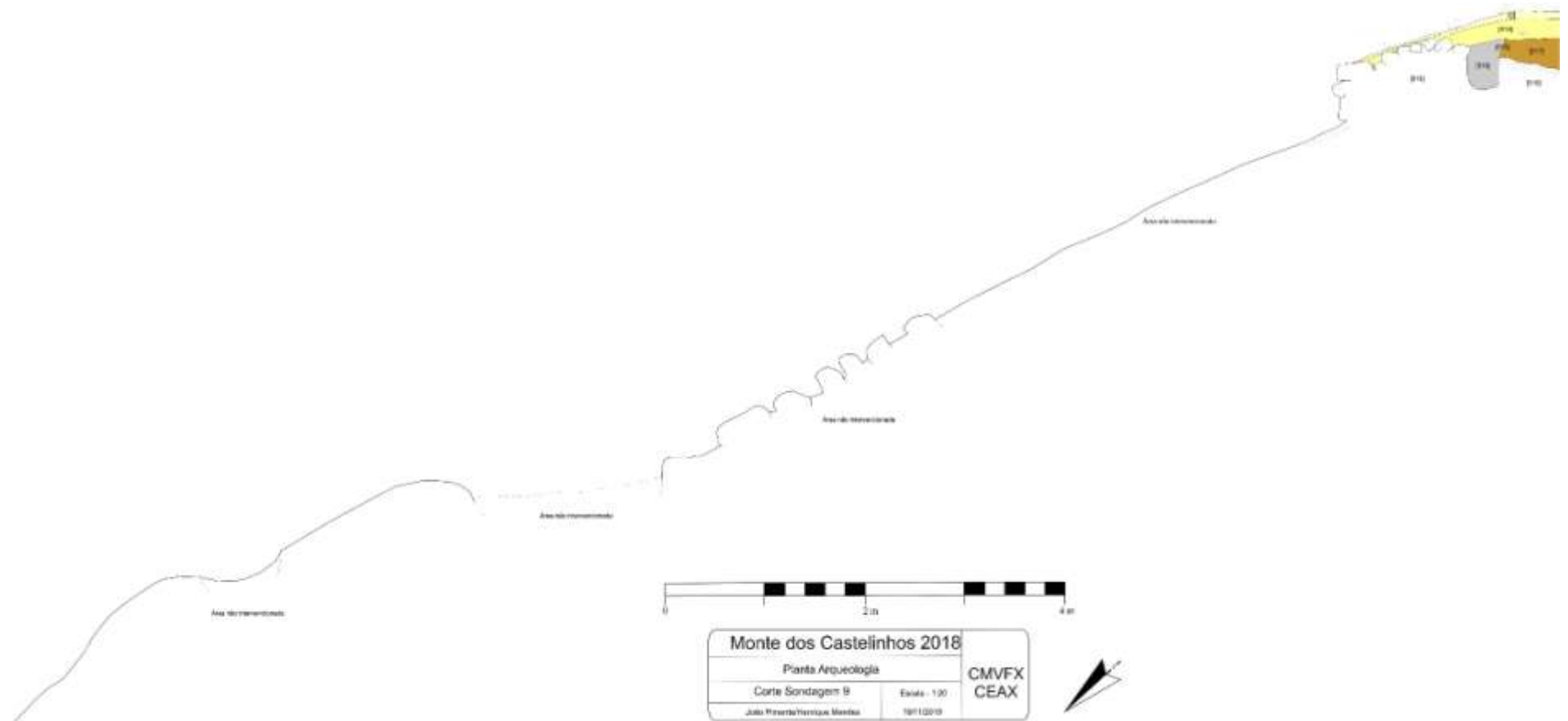

Figura 45 – Levantamento topográfico do Monte dos Castelinhos, com a localização da muralha externa e da possível linha defensiva interna. Não sendo claro qual a sua cronologia.

Monte dos Castelinhos e as dinâmicas da conquista romana da Península de Lisboa e baixo Tejo



Figura 46 – Vista aérea de Monte dos Castelinhos, com a localização das áreas onde se efetuou trabalhos de geofísica. Segundo Pereira e Pimenta, 2021.

Monte dos Castelinhos e as dinâmicas da conquista romana da Península de Lisboa e baixo Tejo

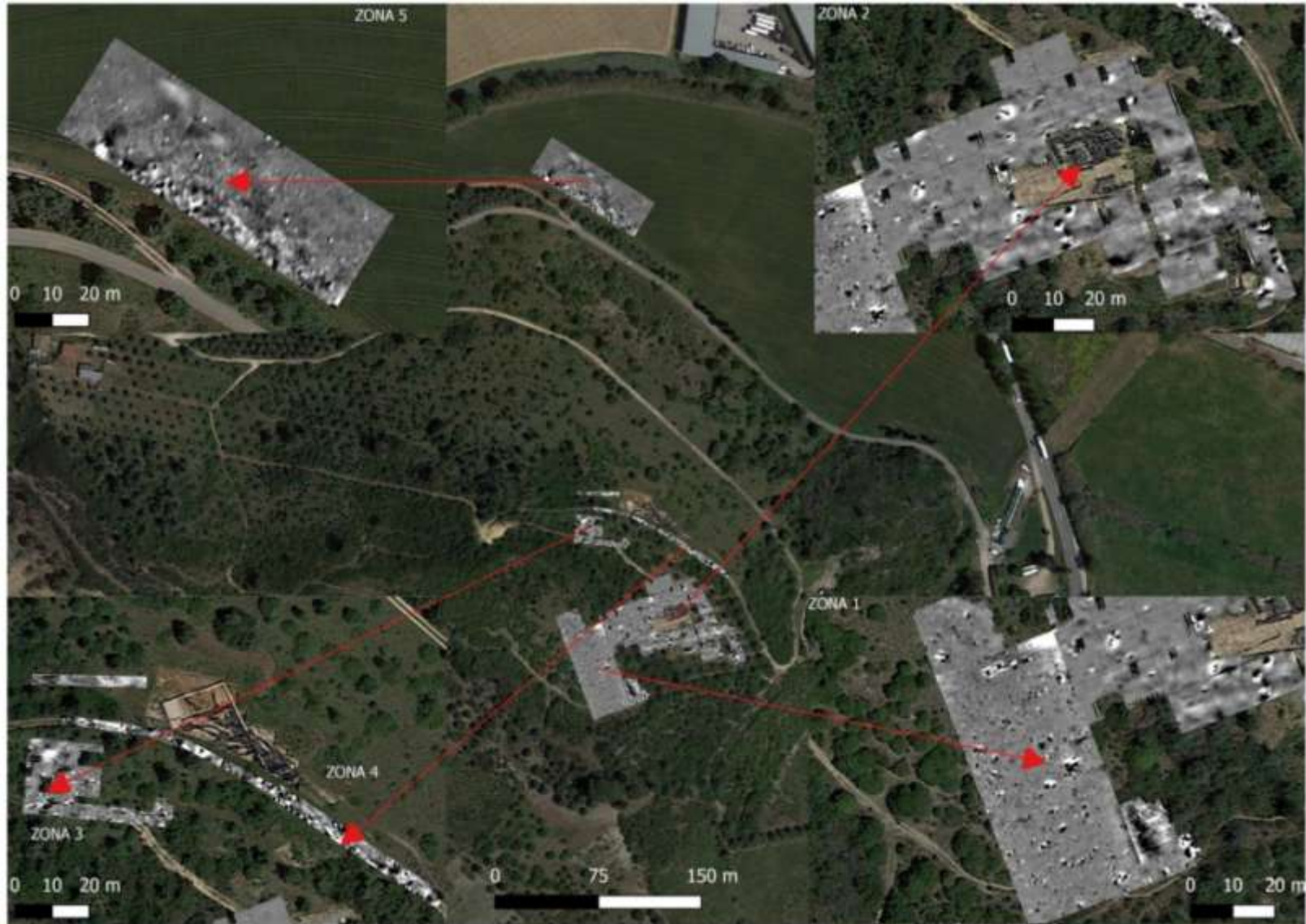

Figura 47 – Zona 1 dos trabalhos de geofísica realizados em Monte dos Castelinhos, correspondendo ao topo do morro. Segundo Pereira e Pimenta, 2021.

Monte dos Castelinhos e as dinâmicas da conquista romana da Península de Lisboa e baixo Tejo

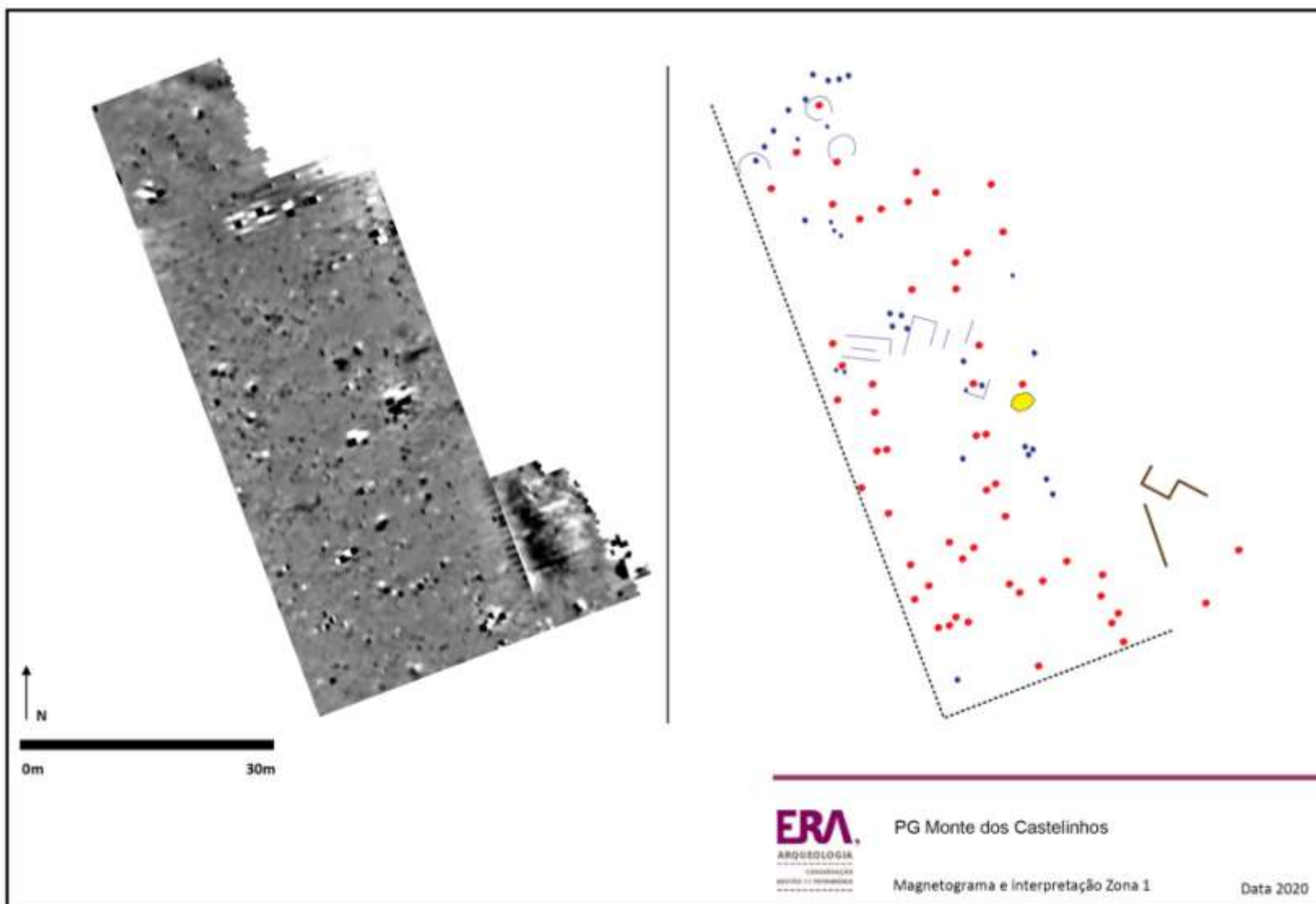

Figura 48 – Zona 2 dos trabalhos de geofísica realizados em Monte dos Castelinhos, correspondendo à área entre as Sondagem 8 e 5. Segundo Pereira e Pimenta, 2021.

Monte dos Castelinhos e as dinâmicas da conquista romana da Península de Lisboa e baixo Tejo

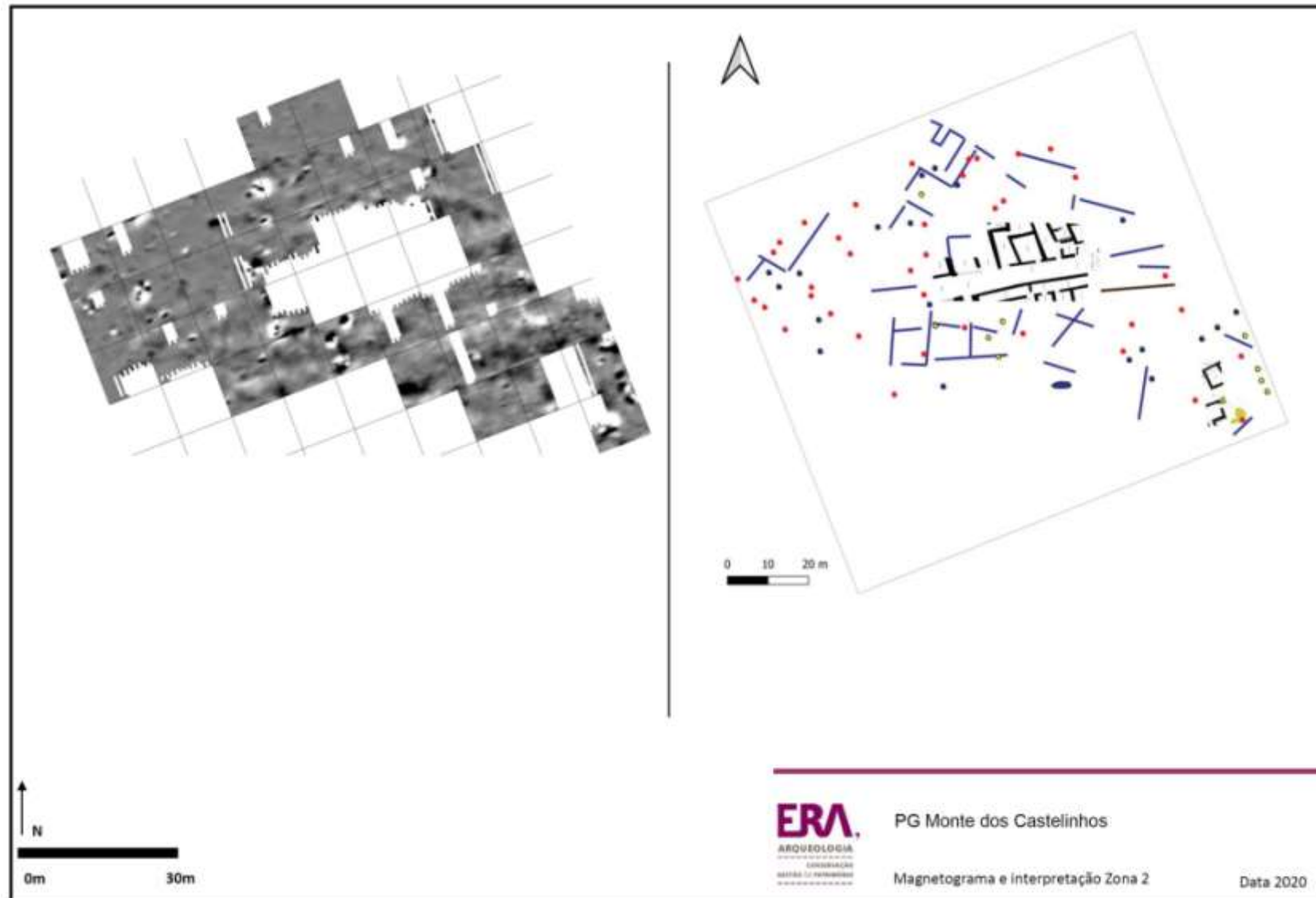

Figura 49 – Zona 3 dos trabalhos de geofísica realizados em Monte dos Castelinhos, correspondendo à área entre as Sondagem 4 e 6. Segundo Pereira e Pimenta, 2021.

Monte dos Castelinhos e as dinâmicas da conquista romana da Península de Lisboa e baixo Tejo

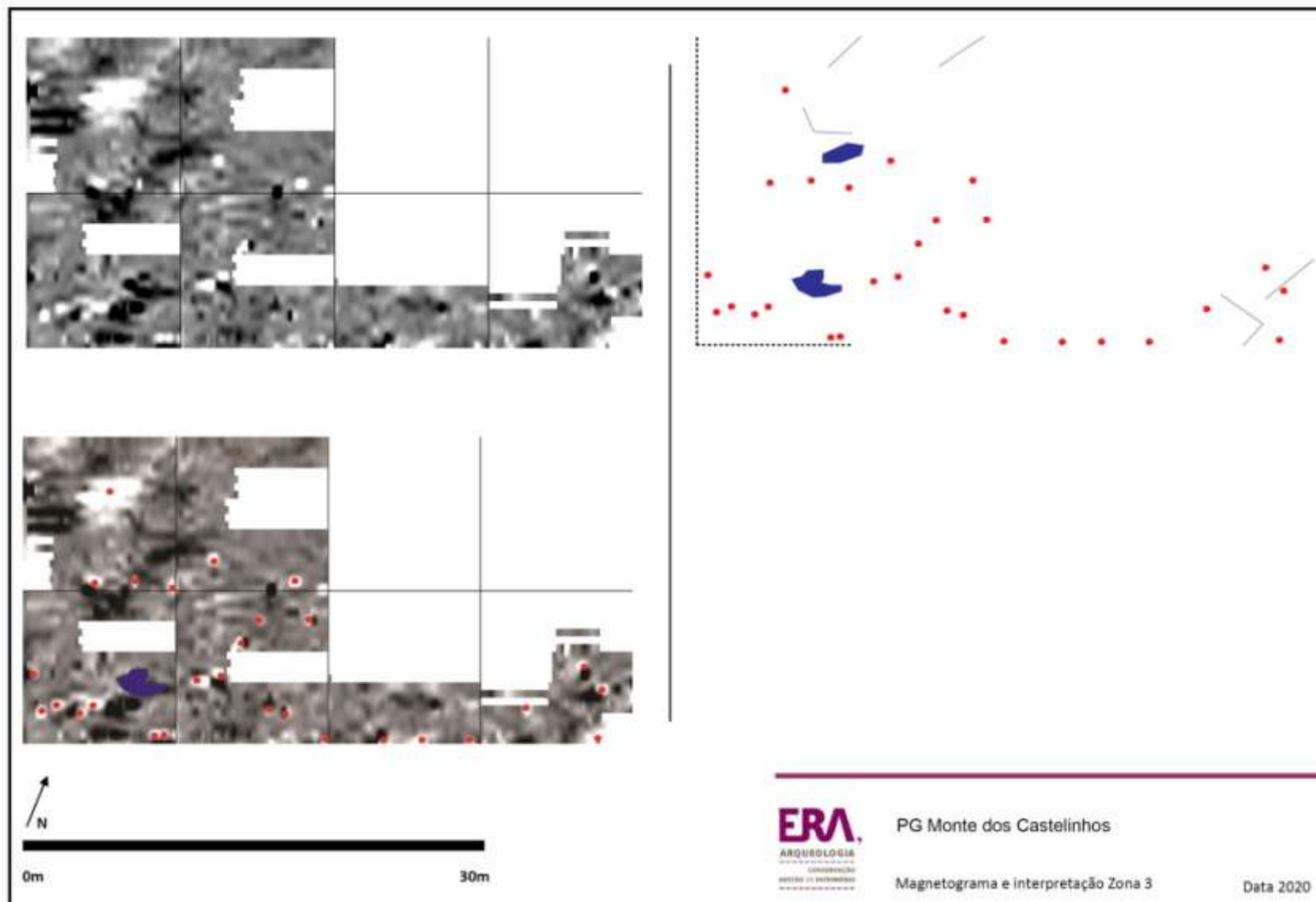

Figura 50 – Zona 4 dos trabalhos de geofísica realizados em Monte dos Castelinhos, correspondendo à área da Sondagem 4 e da estrada aí existente. Segundo Pereira e Pimenta, 2021.

Monte dos Castelinhos e as dinâmicas da conquista romana da Península de Lisboa e baixo Tejo



Figura 51 – Zona 5 dos trabalhos de geofísica realizados em Monte dos Castelinhos, correspondendo à área do sopé do morro. Segundo Pereira e Pimenta, 2021.

Monte dos Castelinhos e as dinâmicas de conquista romana, da península de Lisboa e baixo-Tejo



Figura 52 – Planta parcial da Sondagem 4, correspondendo às estruturas da fase 1, com indicação dos cortes.

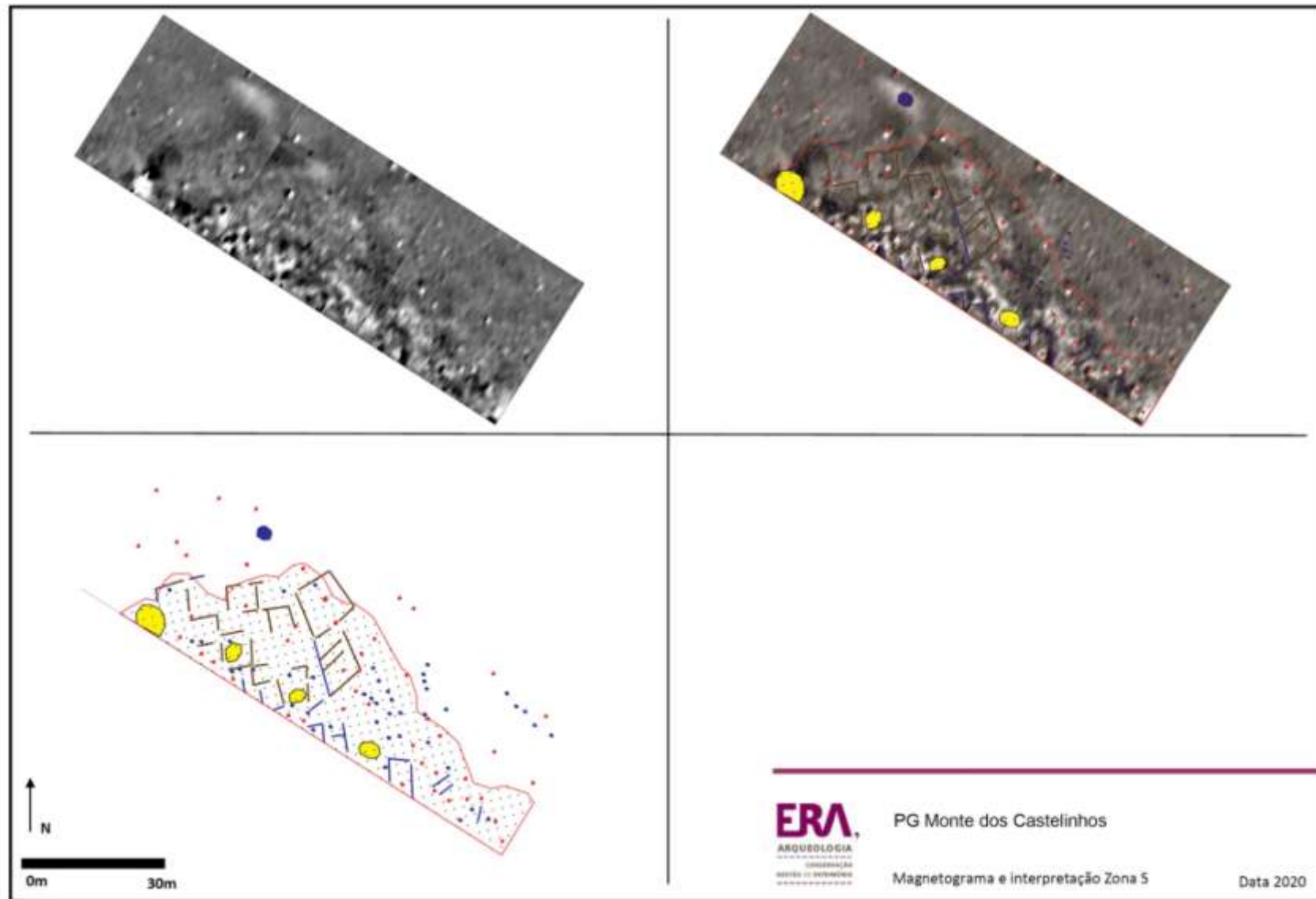

Figura 53 – Corte D – D, das estruturas da Fase 1 identificadas na área de Sondagem n.º 4.

Monte dos Castelinhos e as dinâmicas de conquista romana, da península de Lisboa e baixo-Tejo

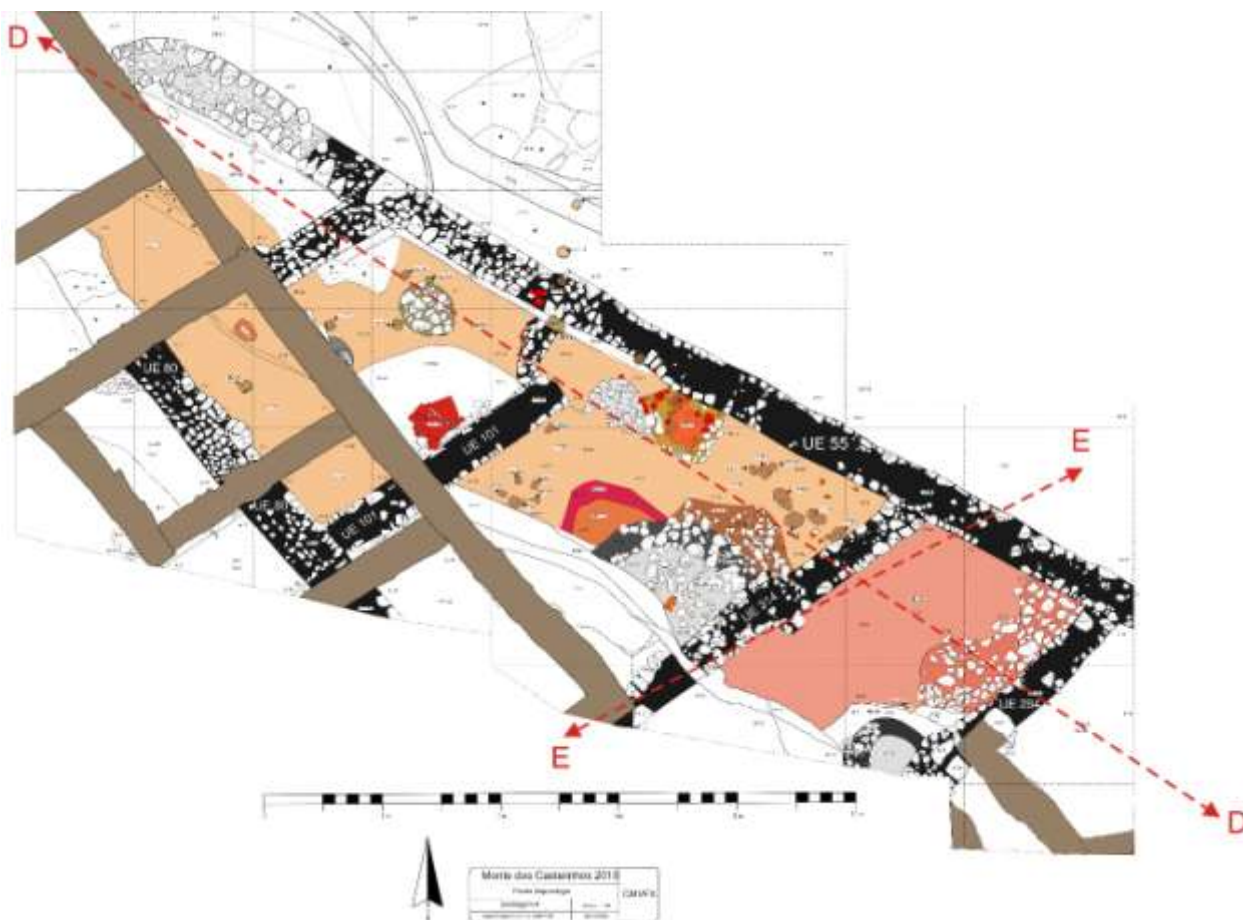

Figura 54 – Corte E – E, das estruturas da Fase 1 identificadas na área de Sondagem n.º 4.

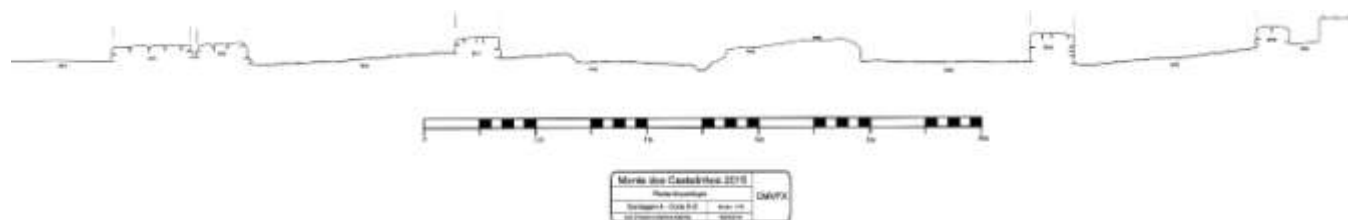

Figura 55 – Tentativa de interpretação do edifício da Fase 1 identificado na área de Sondagem n.º 4.

Monte dos Castelinhos e as dinâmicas de conquista romana, da península de Lisboa e baixo-Tejo

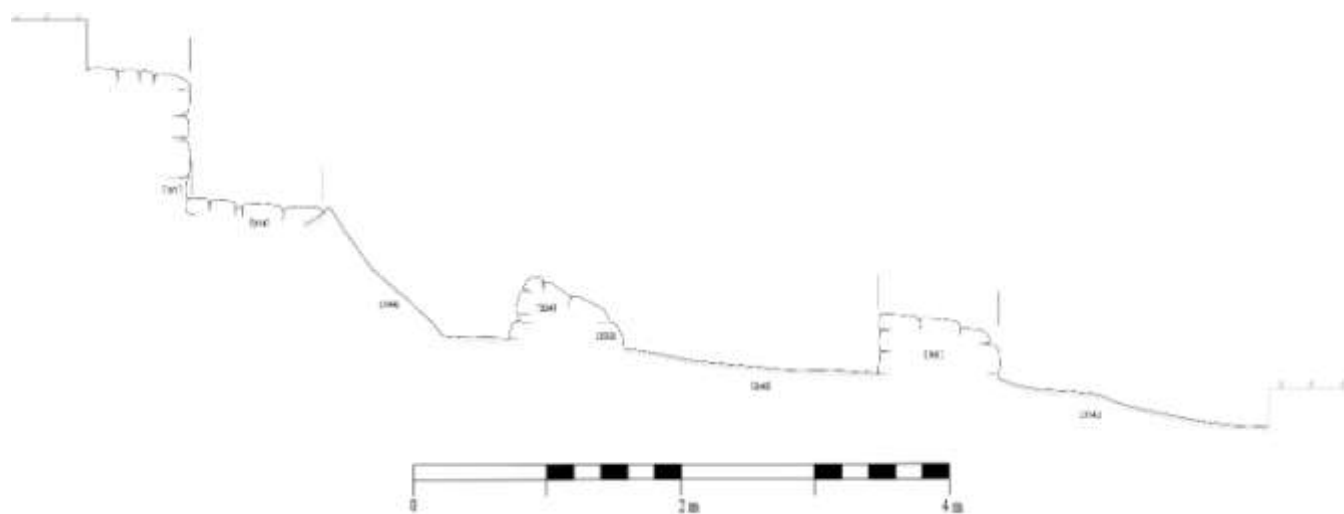

Figura 56 – Planta da Sondagem 4, correspondendo às estruturas da fase 2, com indicação dos cortes.

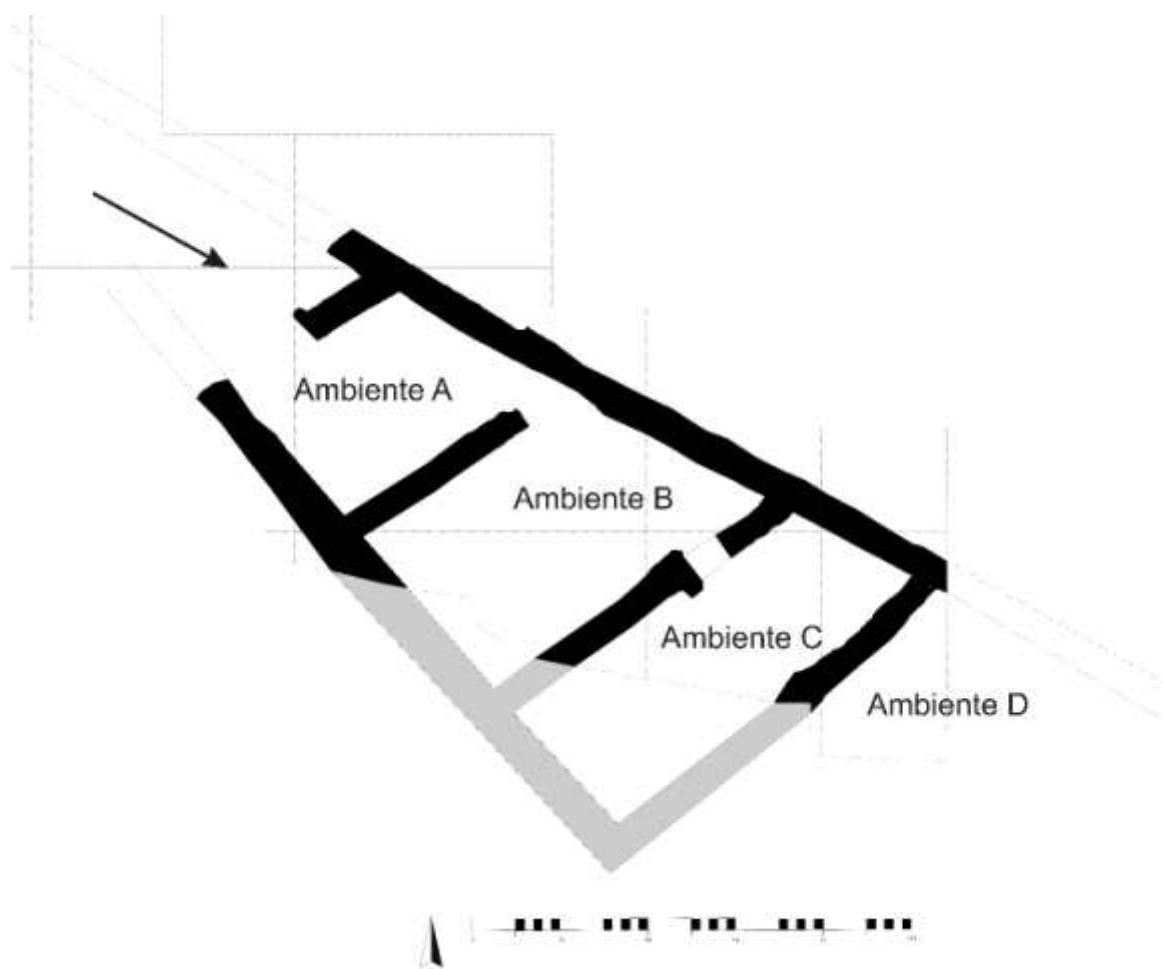

Figura 57 – Corte A – A, das estruturas da Fase 2 identificadas na área de Sondagem n.º 4.

Monte dos Castelinhos e as dinâmicas de conquista romana, da península de Lisboa e baixo-Tejo

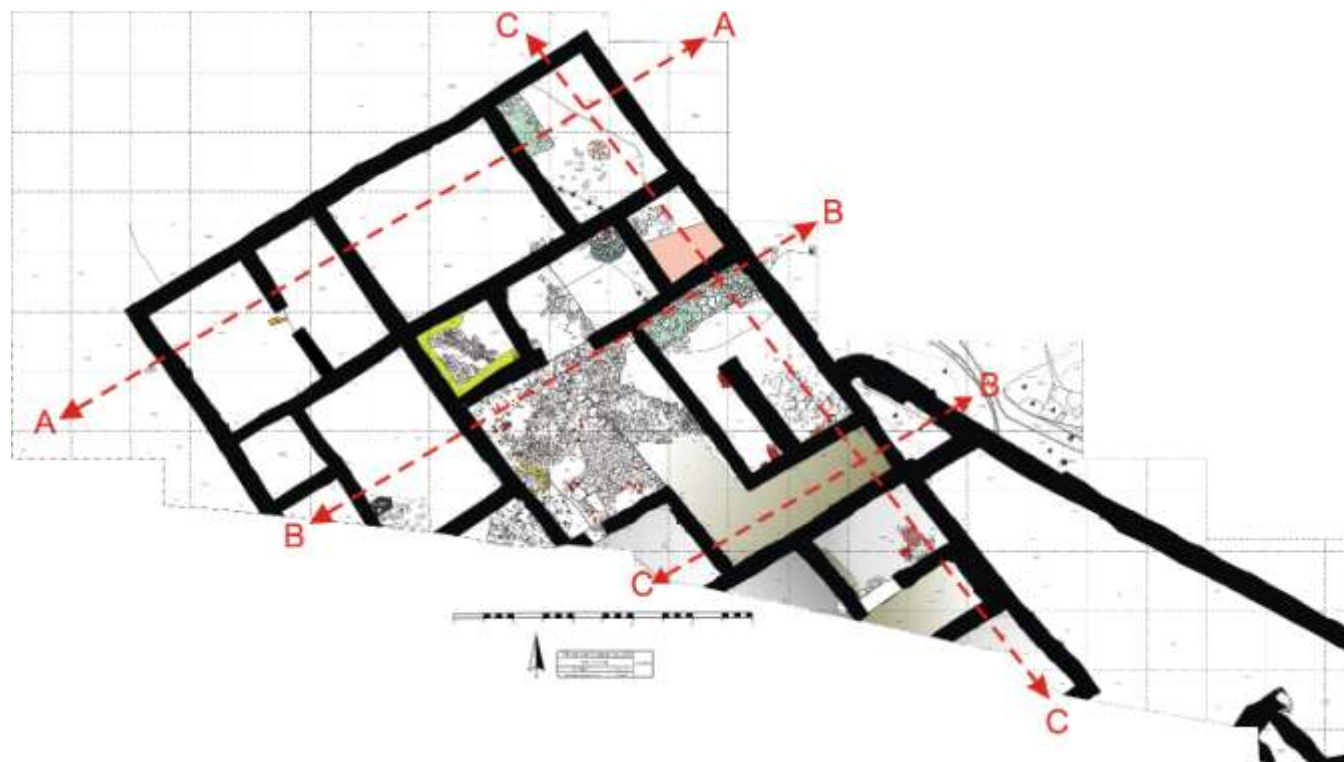

Figura 58 – Corte B – B, das estruturas da Fase 2 identificadas na área de Sondagem n.º 4.

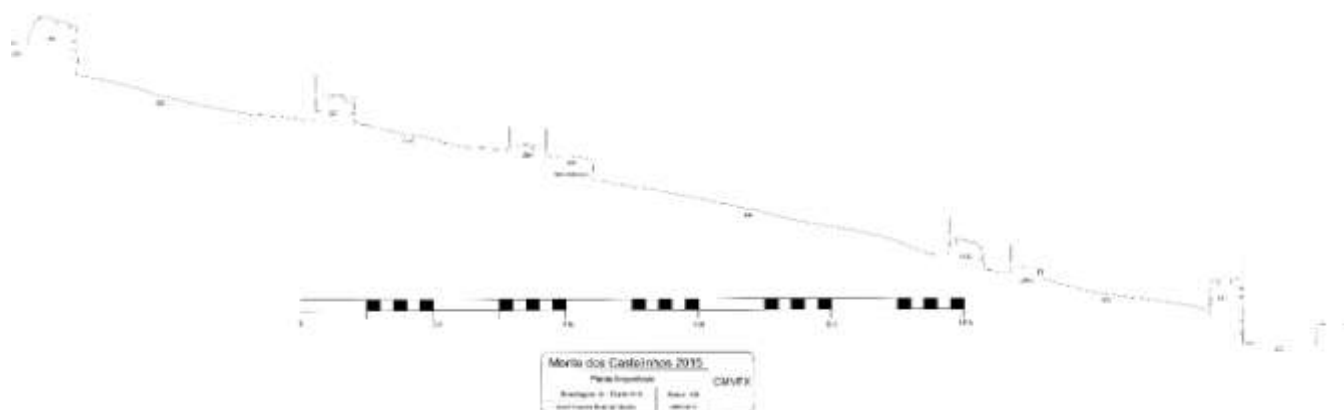

Figura 59 – Corte C – C, das estruturas da Fase 2 identificadas na área de Sondagem n.º 4.

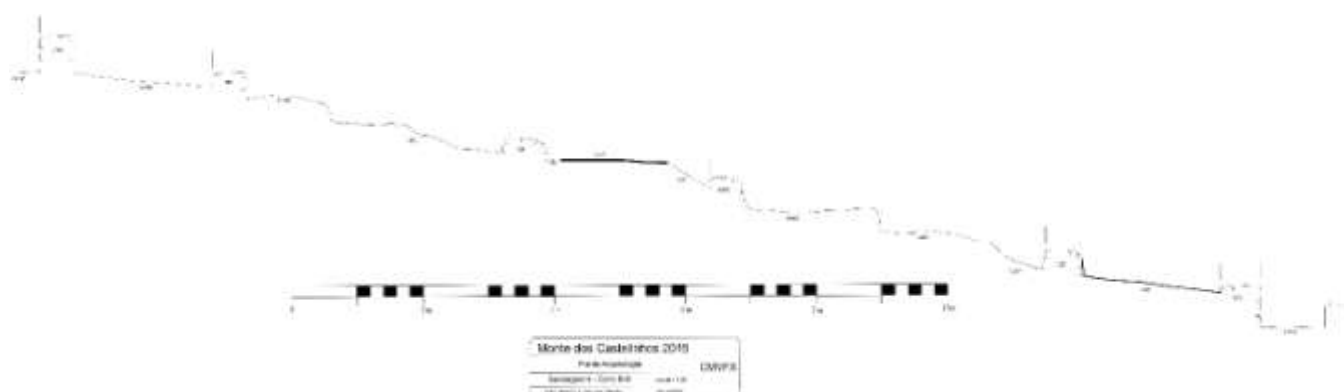

Figura 60 – Corte C – B, das estruturas da Fase 2 identificadas na área de Sondagem n.º 4.

Monte dos Castelinhos e as dinâmicas de conquista romana, da
península de Lisboa e baixo-Tejo

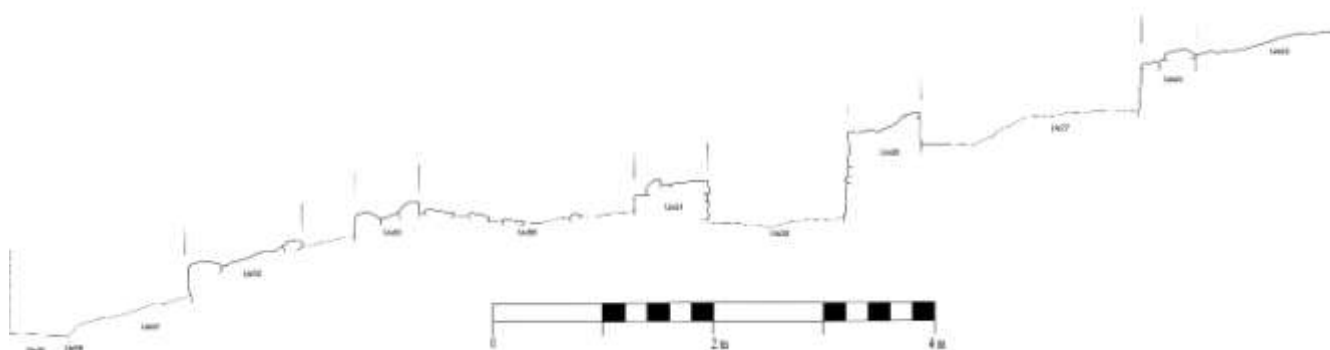

Figura 61 – Planta conjunta das áreas de Sondagem 3 e 4, com tentativa interpretativa do conjunto.

Monte dos Castelinhos e as dinâmicas de conquista romana, da península de Lisboa e baixo Tejo



Figura 62 – Planta do Ambiente 1 da Sondagem n.º 4.

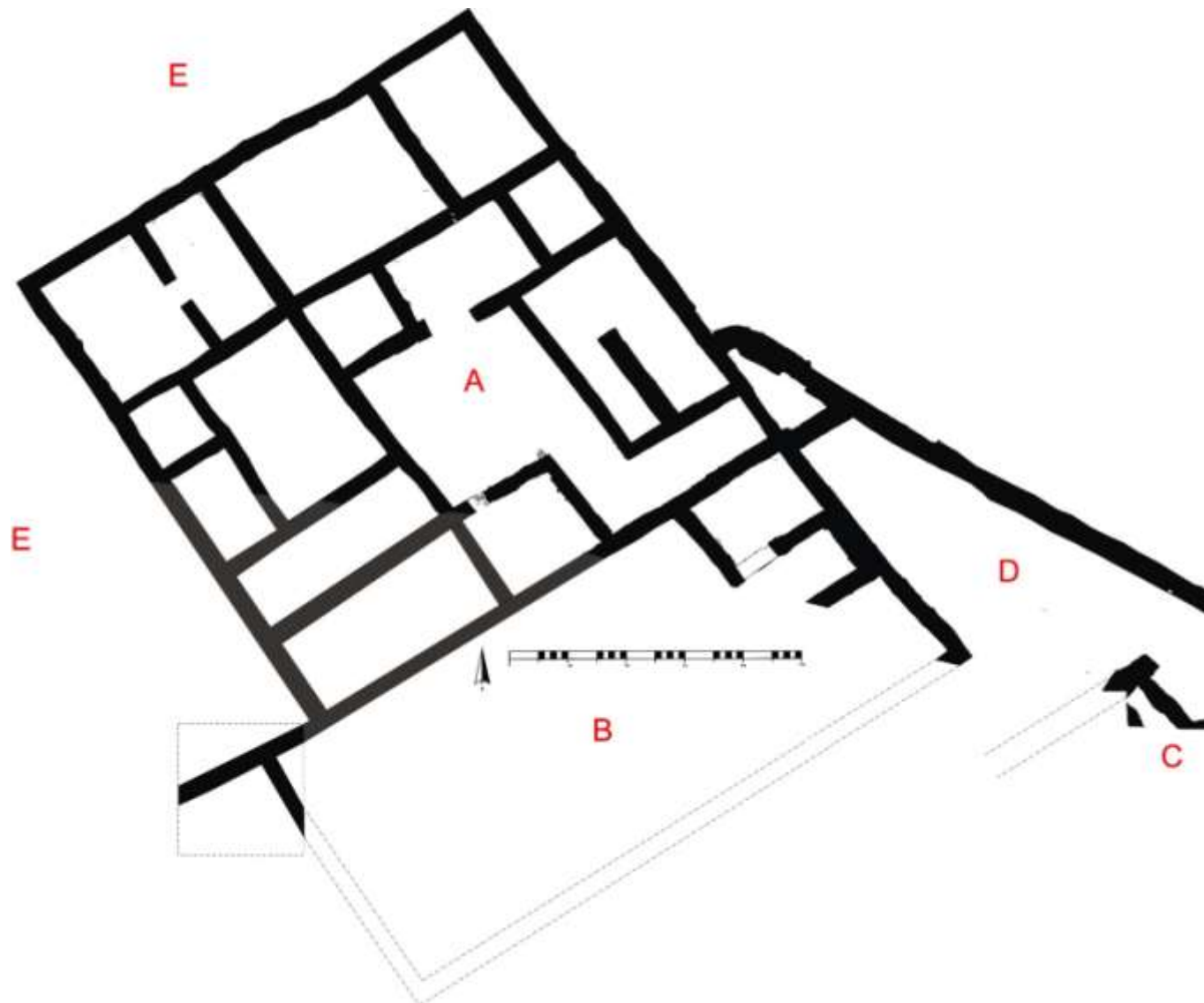

Figura 63 – Planta do Ambiente 2 da Sondagem n.º 4.

Monte dos Castelinhos e as dinâmicas de conquista romana, da península de Lisboa e baixo Tejo

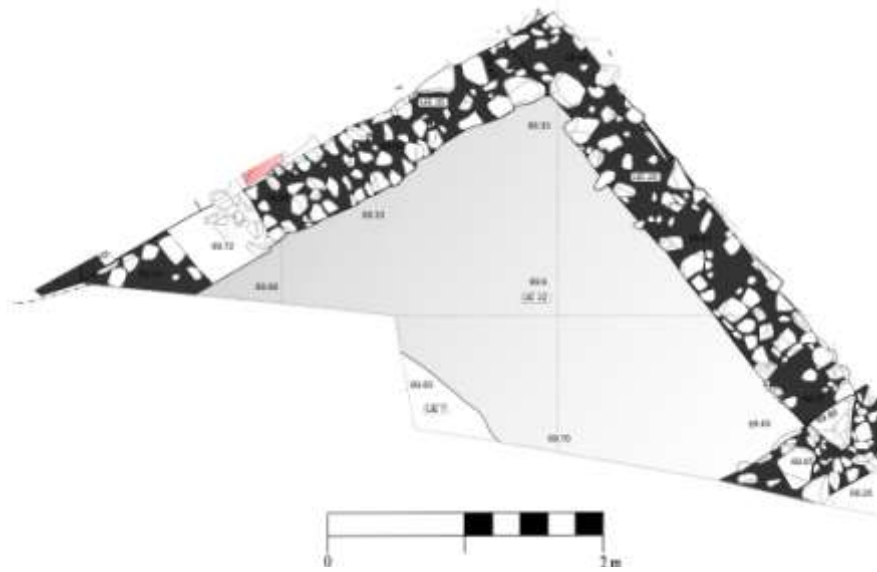

Figura 64 – Planta do Ambiente 3 da Sondagem n.º 4.

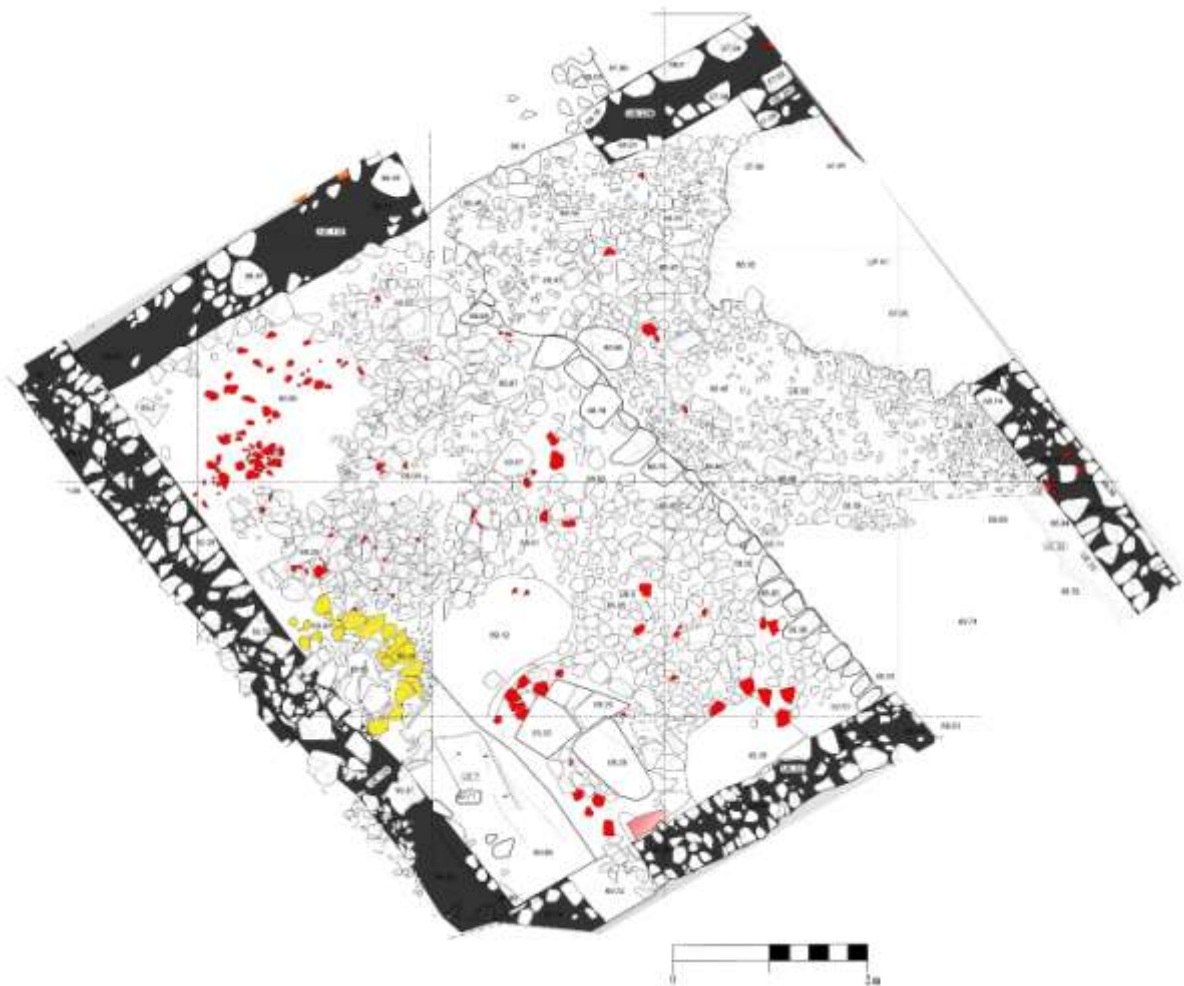

Figura 65 – Planta do Ambiente 4 da Sondagem n.º 4.

Monte dos Castelinhos e as dinâmicas de conquista romana, da península de Lisboa e baixo Tejo

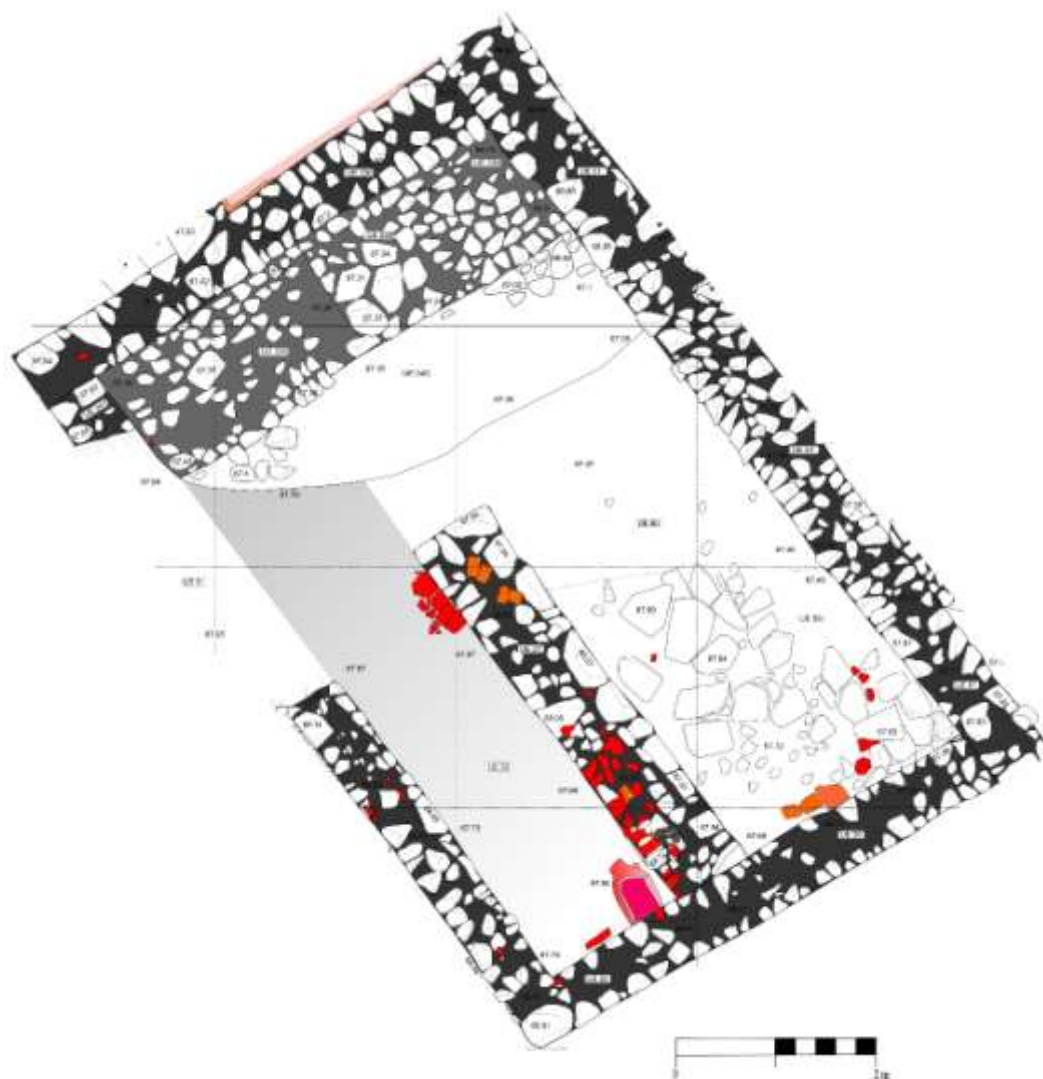

Figura 66 – Planta do Ambiente 5 da Sondagem n.º 4.

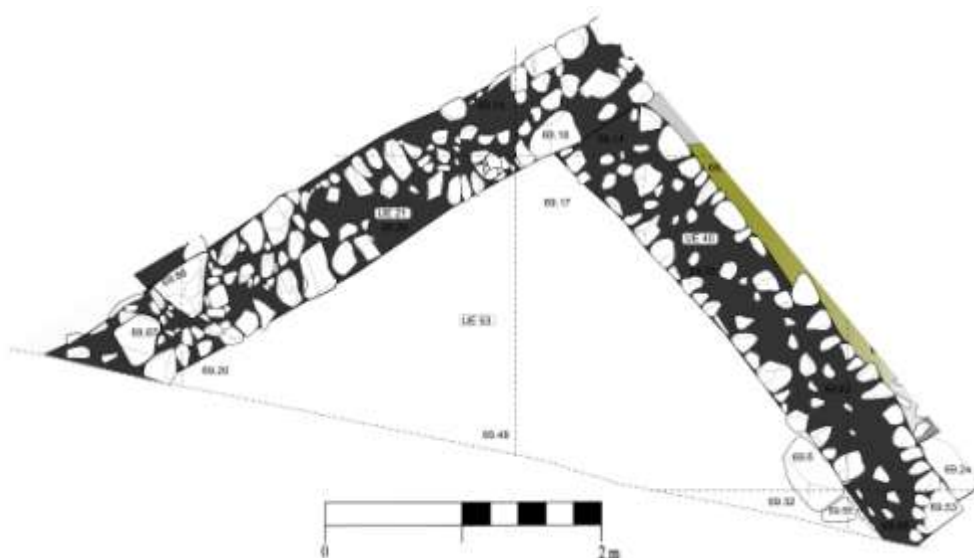

Figura 67 – Planta do Ambiente 6 da Sondagem n.º 4.

Monte dos Castelinhos e as dinâmicas de conquista romana, da península de Lisboa e baixo Tejo

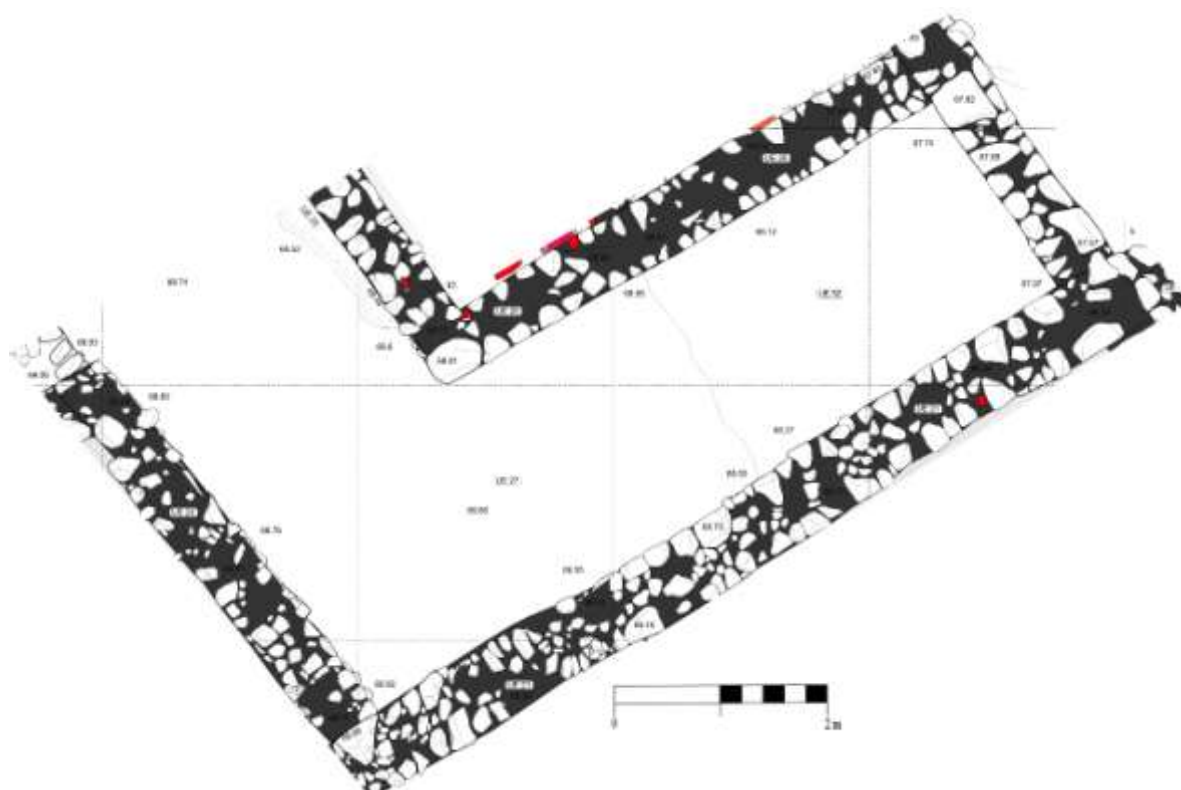

Figura 68 – Planta do Ambiente 7 da Sondagem n.º 4.

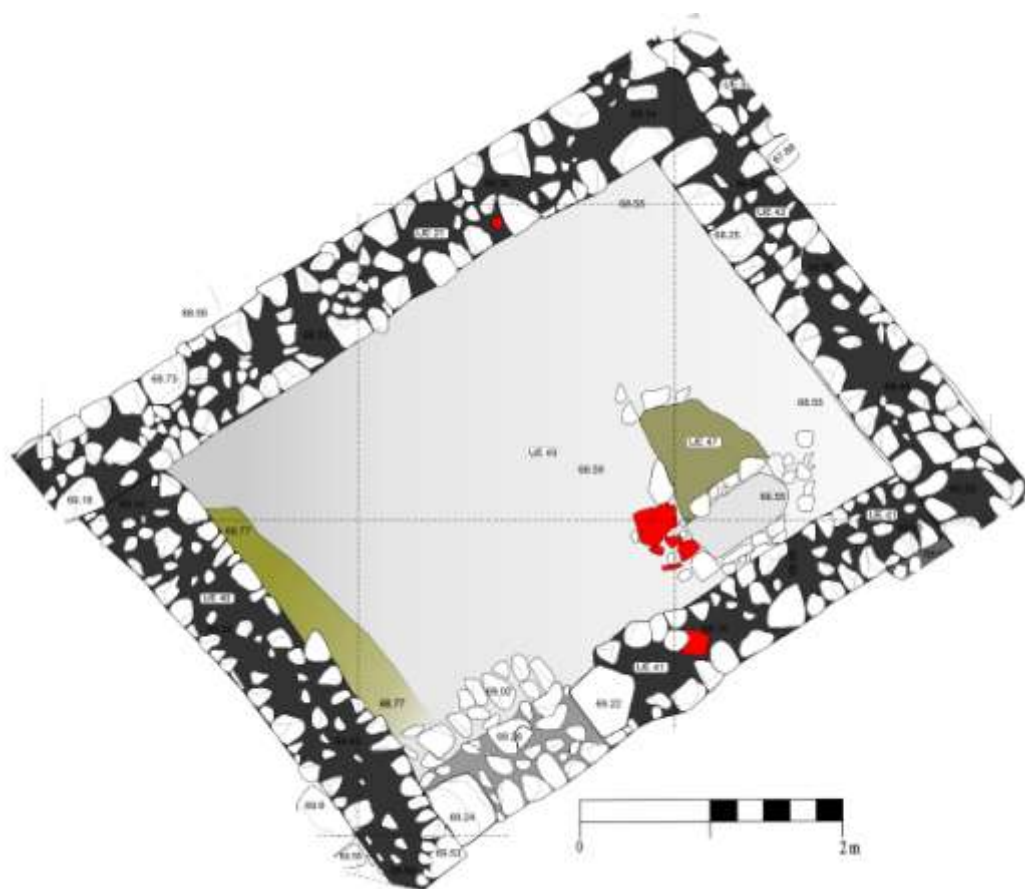

Figura 69 – Planta do Ambiente 8 da Sondagem n.º 4.

Monte dos Castelinhos e as dinâmicas de conquista romana, da península de Lisboa e baixo Tejo

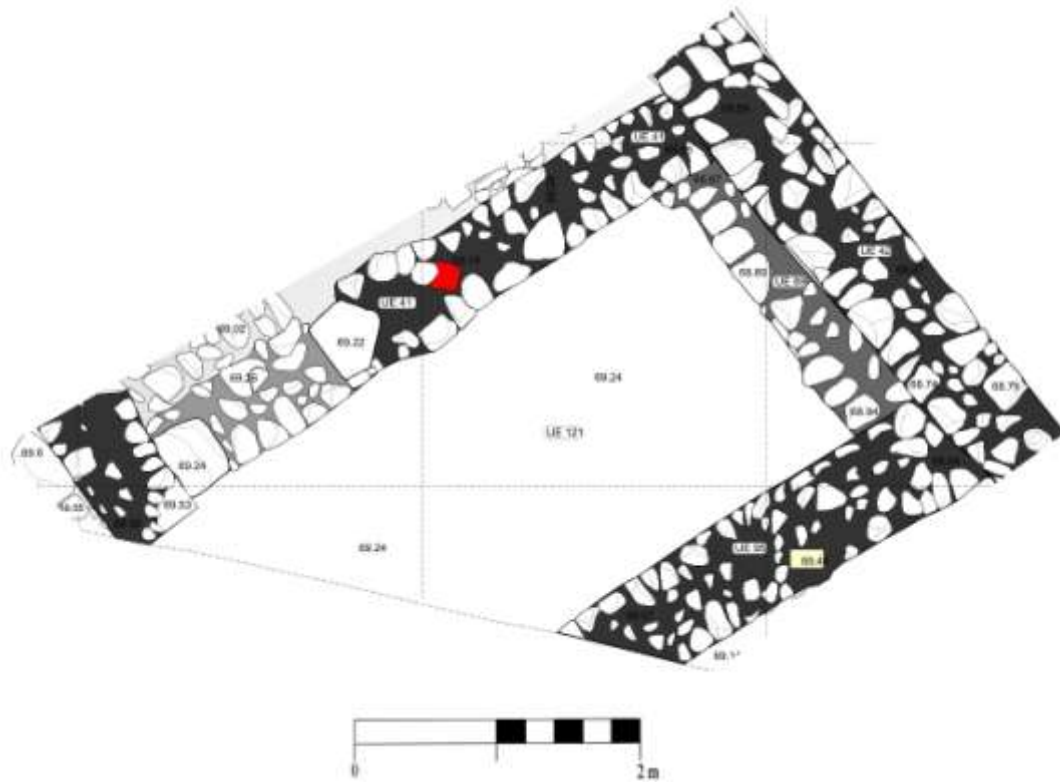

Figura 70 – Planta do Ambiente 9 da Sondagem n.º 4.

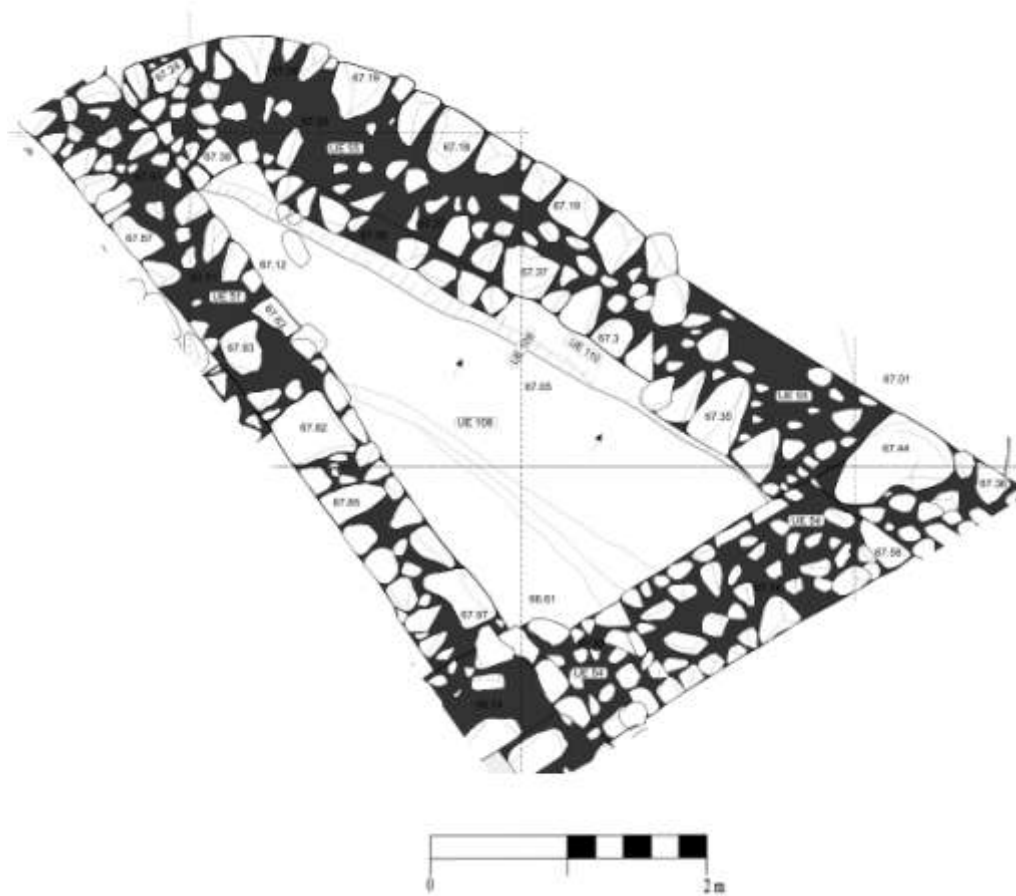

Figura 71 – Planta do Ambiente 10 da Sondagem n.º 4.

Monte dos Castelinhos e as dinâmicas de conquista romana, da península de Lisboa e baixo Tejo

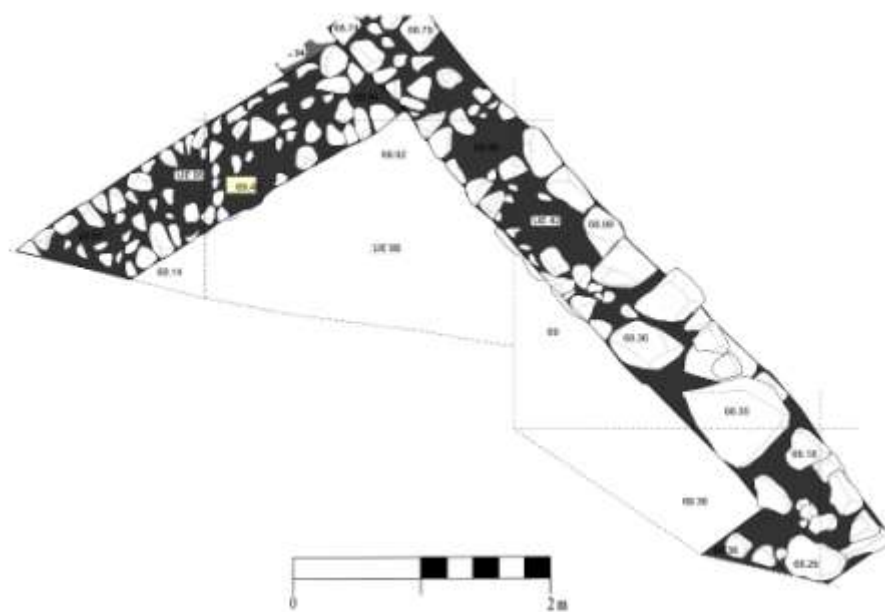

Figura 72 – Planta do Ambiente 13 da Sondagem n.º 4.

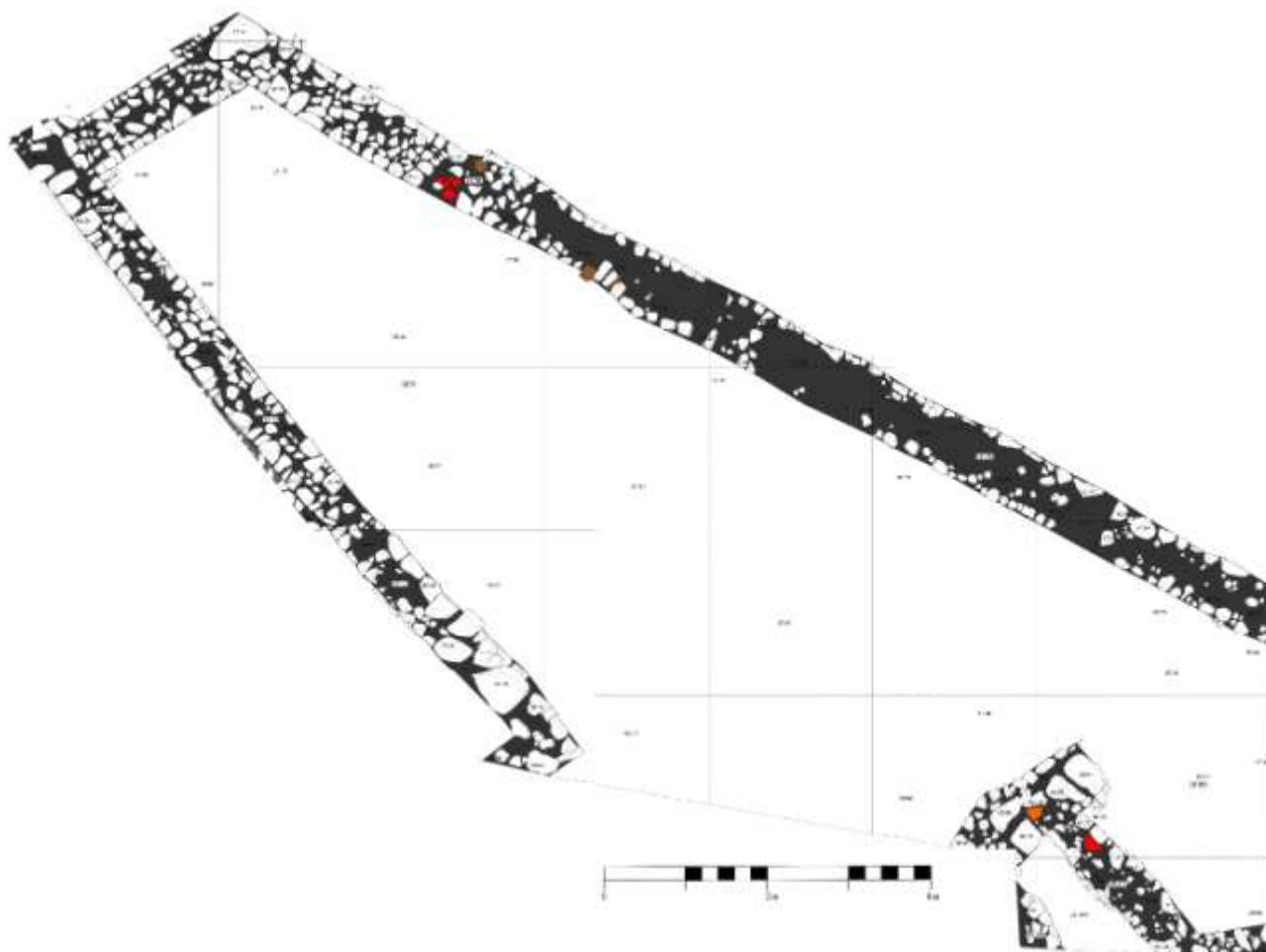

Figura 73 – Planta do Ambiente 14 da Sondagem n.º 4.

Monte dos Castelinhos e as dinâmicas de conquista romana, da península de Lisboa e baixo Tejo

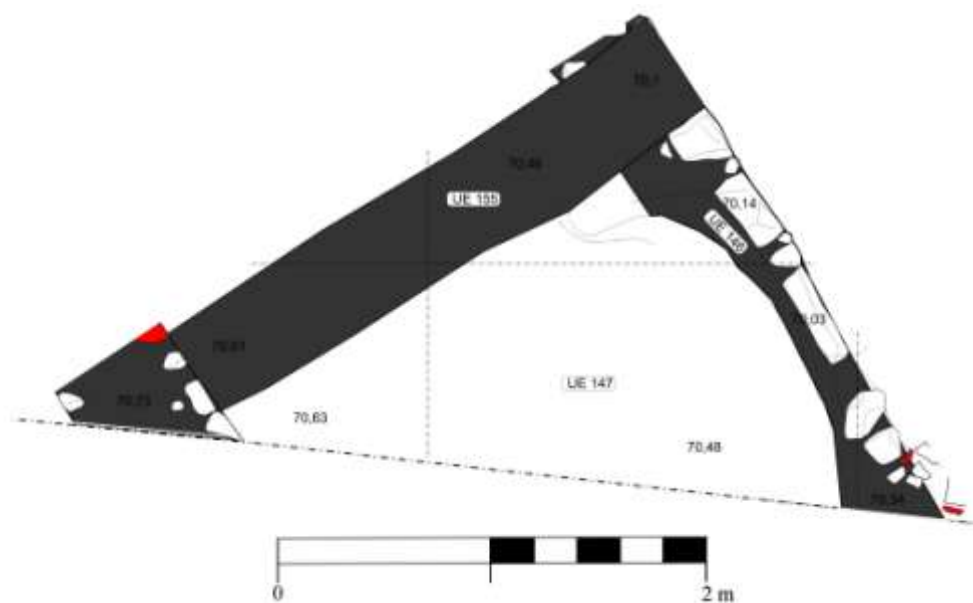

Figura 74 – Planta do Ambiente 15 da Sondagem n.º 4.

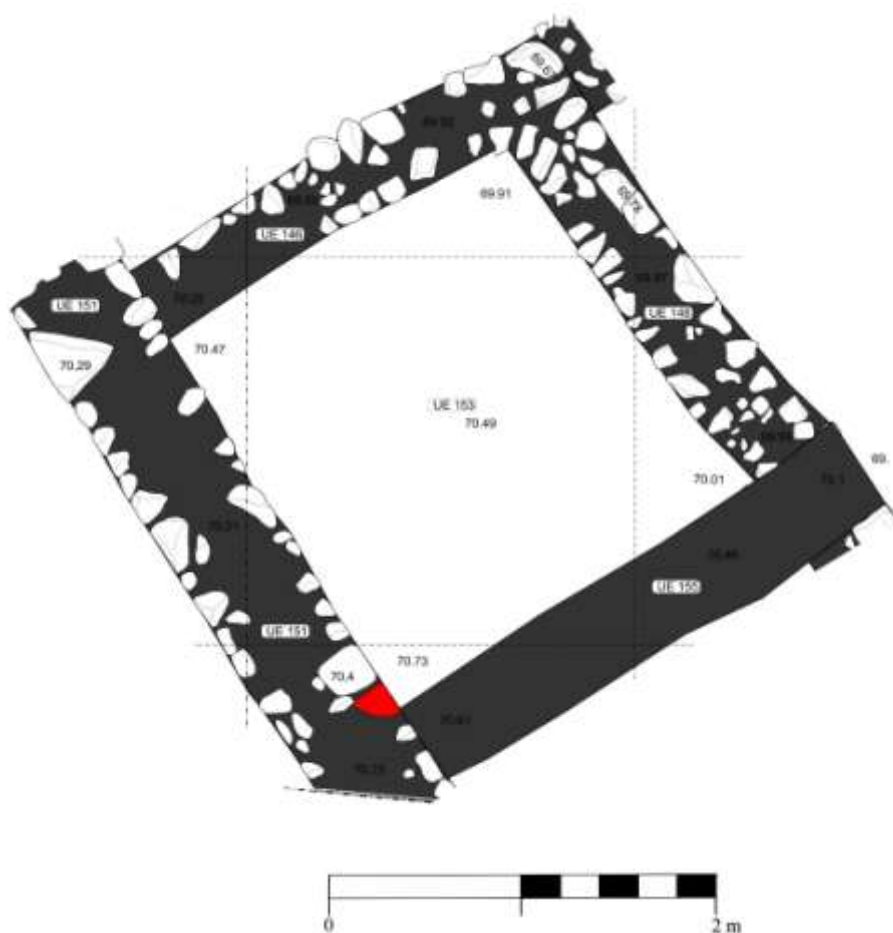

Figura 75 – Planta do Ambiente 16 da Sondagem n.º 4.

Monte dos Castelinhos e as dinâmicas de conquista romana, da península de Lisboa e baixo Tejo

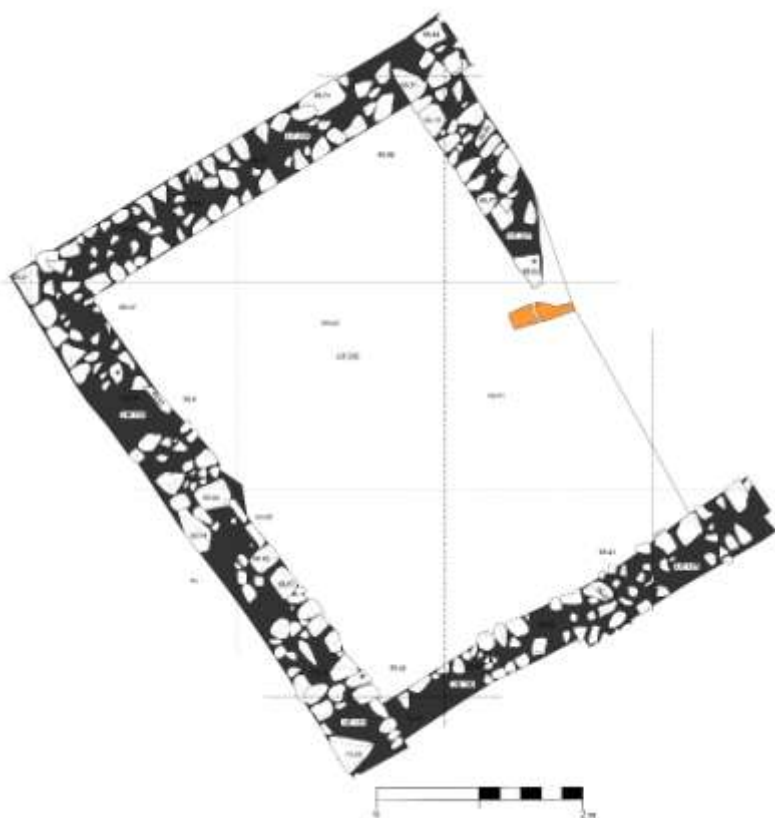

Figura 76 – Planta do Ambiente 17 da Sondagem n.º 4.

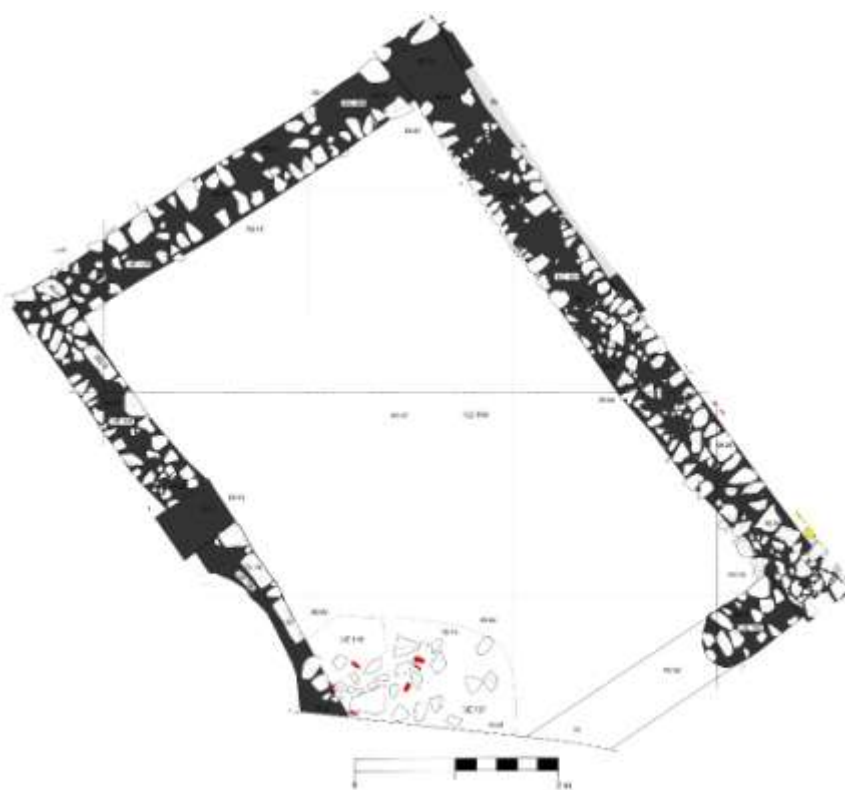

Figura 77 – Planta do Ambiente 18 da Sondagem n.º 4.

Monte dos Castelinhos e as dinâmicas de conquista romana, da península de Lisboa e baixo Tejo

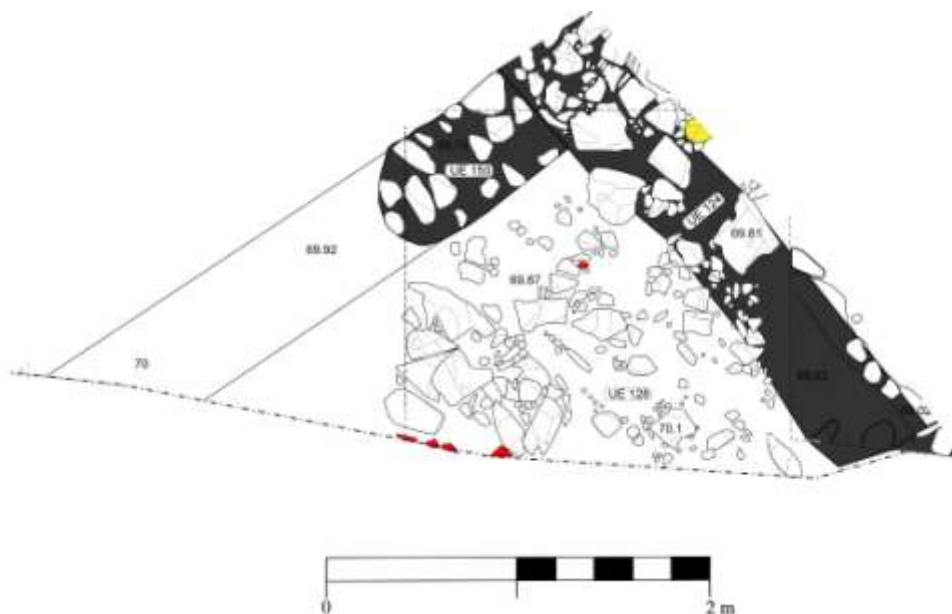

Figura 78 – Planta do Ambiente 19 da Sondagem n.º 4.



Figura 79 – Planta do Ambiente 20 e 22 da Sondagem n.º 4.

Monte dos Castelinhos e as dinâmicas de conquista romana, da península de Lisboa e baixo Tejo

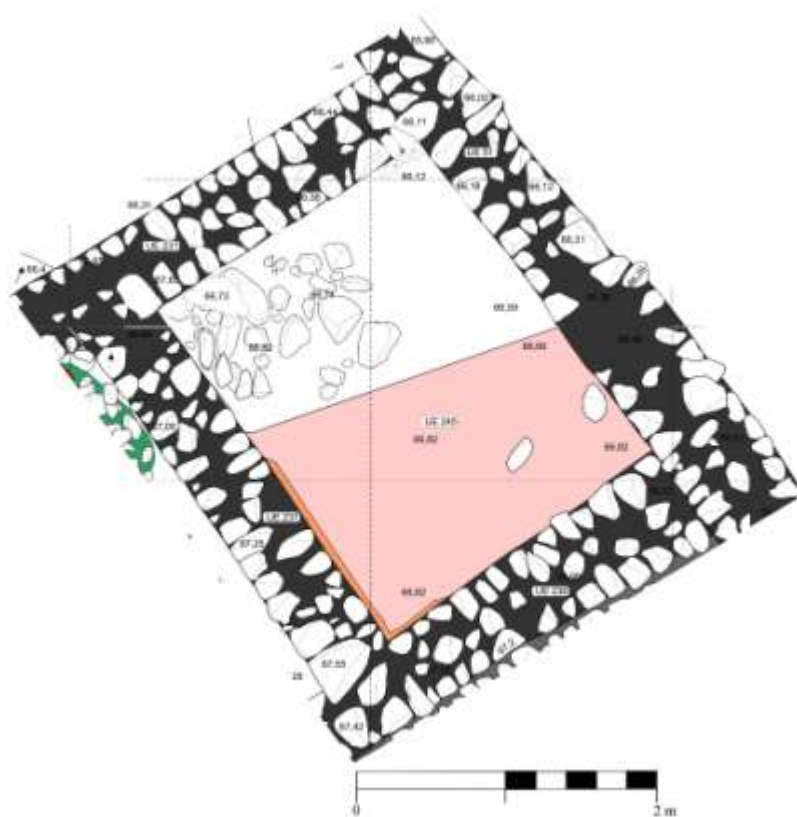

Figura 80 – Planta do Ambiente 21 da Sondagem n.º 4.

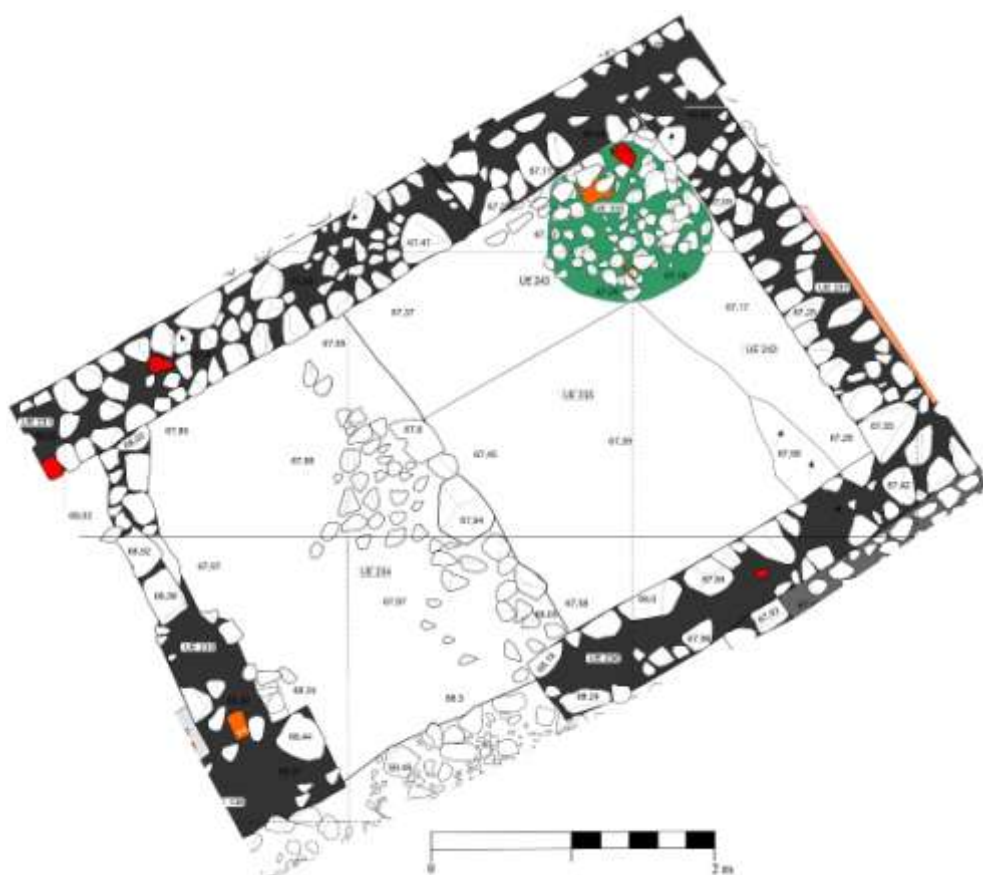

Figura 81 – Planta do Ambiente 23 da Sondagem n.º 4.

Monte dos Castelinhos e as dinâmicas de conquista romana, da península de Lisboa e baixo Tejo

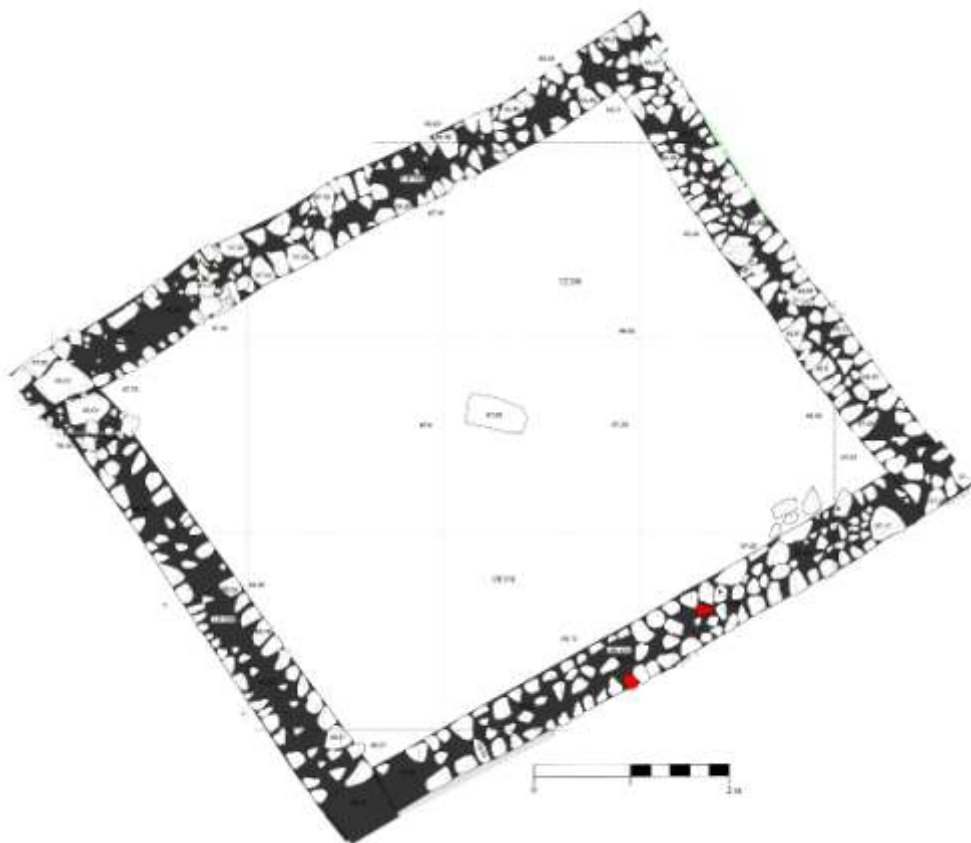

Figura 82 – Planta do Ambiente 24 da Sondagem n.º 4.

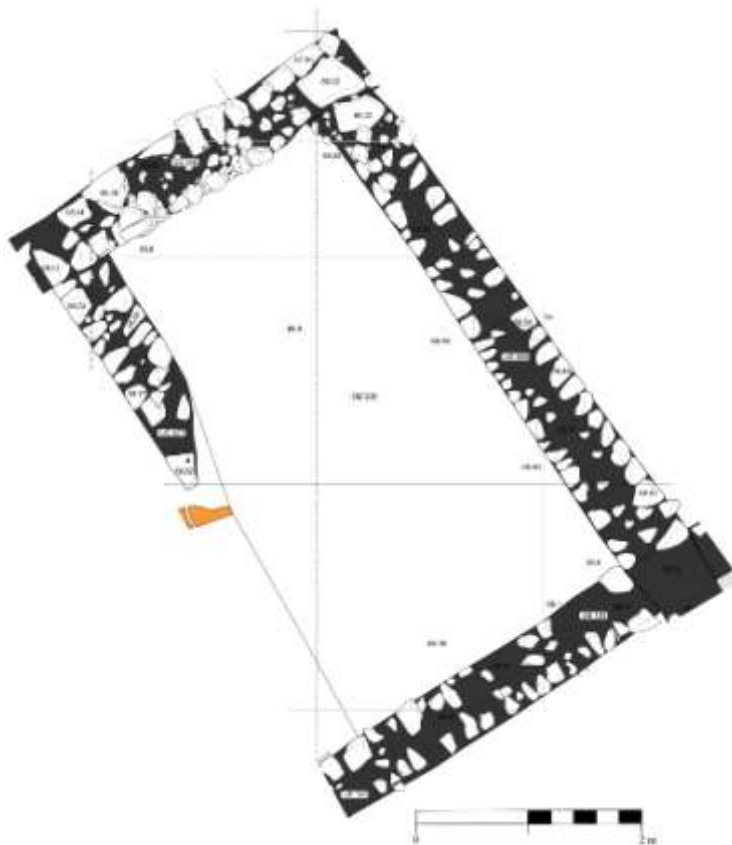
Monte dos Castelinhos e as dinâmicas de conquista romana, da península de Lisboa e baixo Tejo



Figura 83 – Planta do edifício romano identificado em Leião, (Oeiras), segundo Cardoso *et al.*, 2010/2011, fig. 8, modificado.

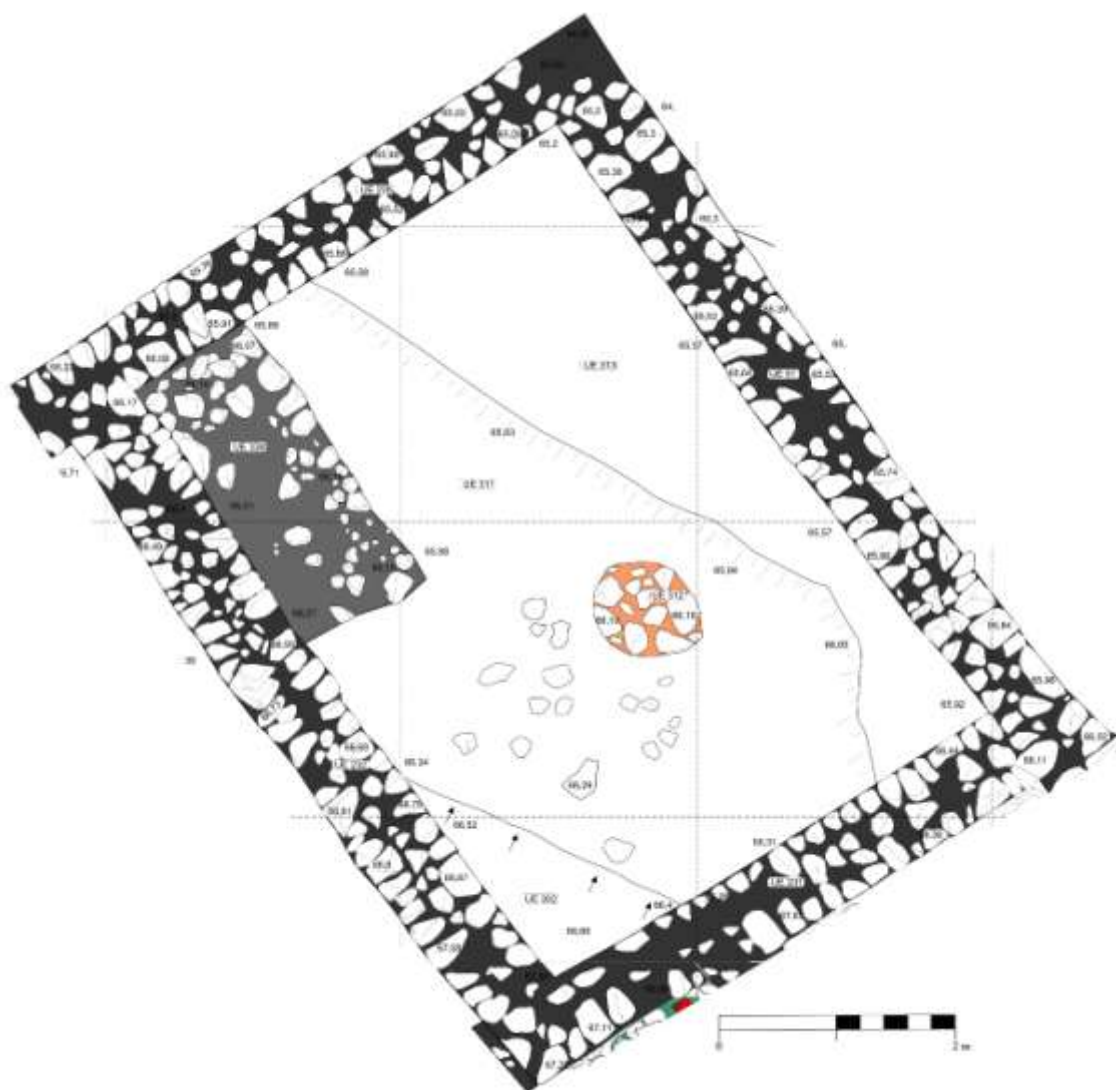

Figura 84 – Planta dos edifícios romanos da Fase 1 romano republicana da área dos Viveiros, na Alcáçova de Santarém, segundo Viegas, 2003, fig. 37.

Monte dos Castelinhos e as dinâmicas de conquista romana, da península de Lisboa e baixo Tejo

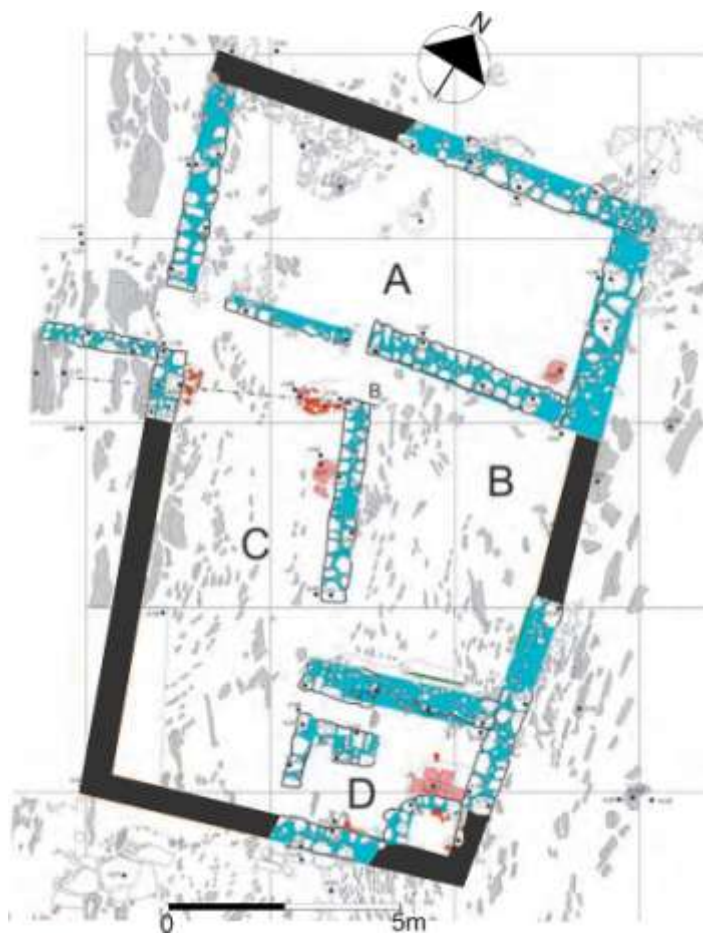

Figura 85 – Planta das estruturas da primeira fase de ocupação do período romano republicana de Chibanes (Palmela), segundo Silva *et al.*, 2019b, fig. 2, modificado.

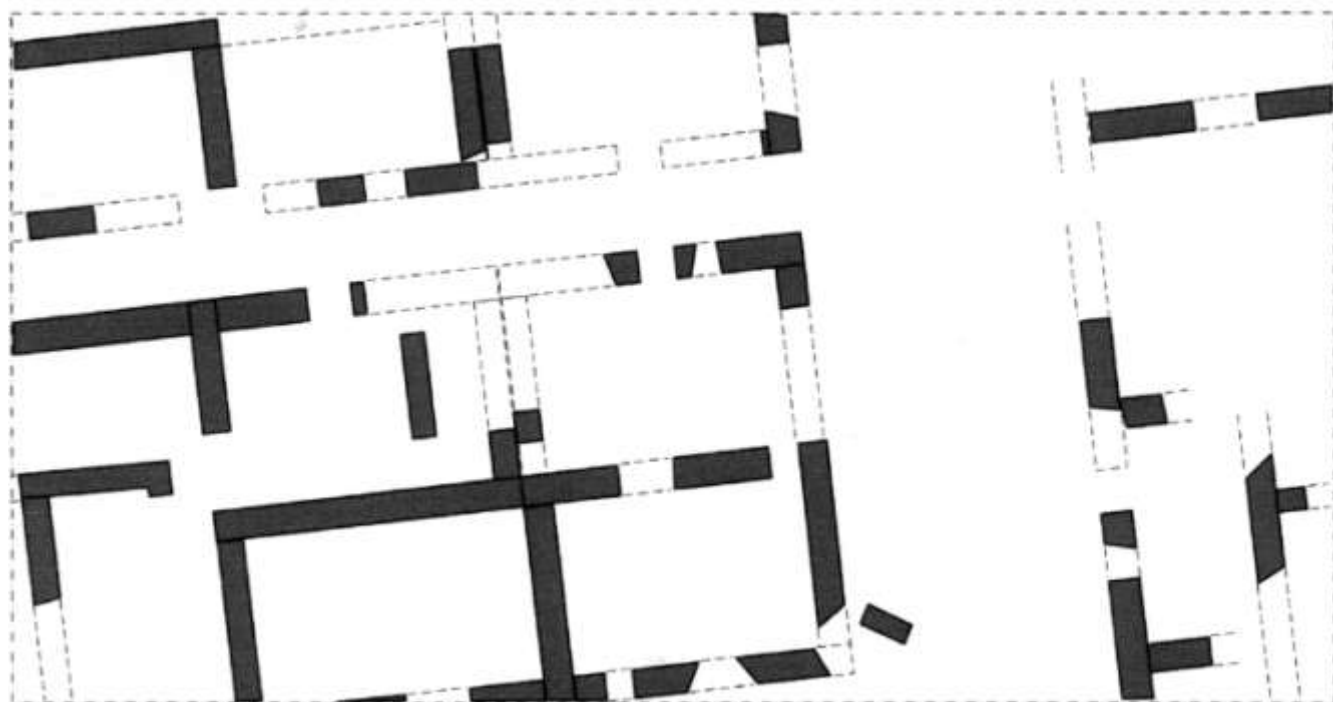
Monte dos Castelinhos e as dinâmicas de conquista romana, da península de Lisboa e baixo Tejo

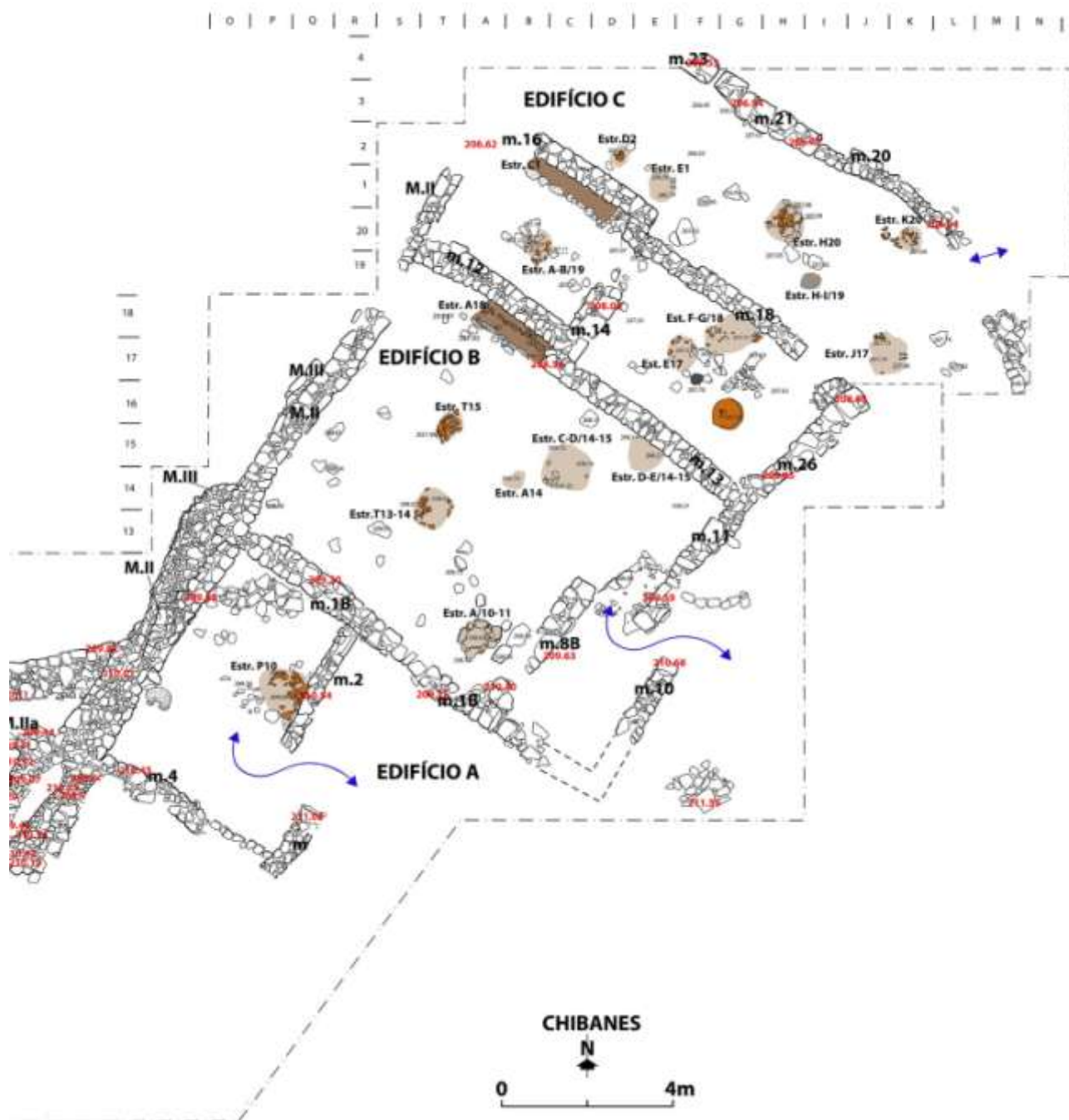

Figura 86 – Planta das estruturas da segunda fase de ocupação do período romano republicana de Chibanes (Palmela), segundo Silva *et al.*, 2019b, fig. 3, modificado.

Monte dos Castelinhos e as dinâmicas de conquista romana, da península de Lisboa e baixo Tejo

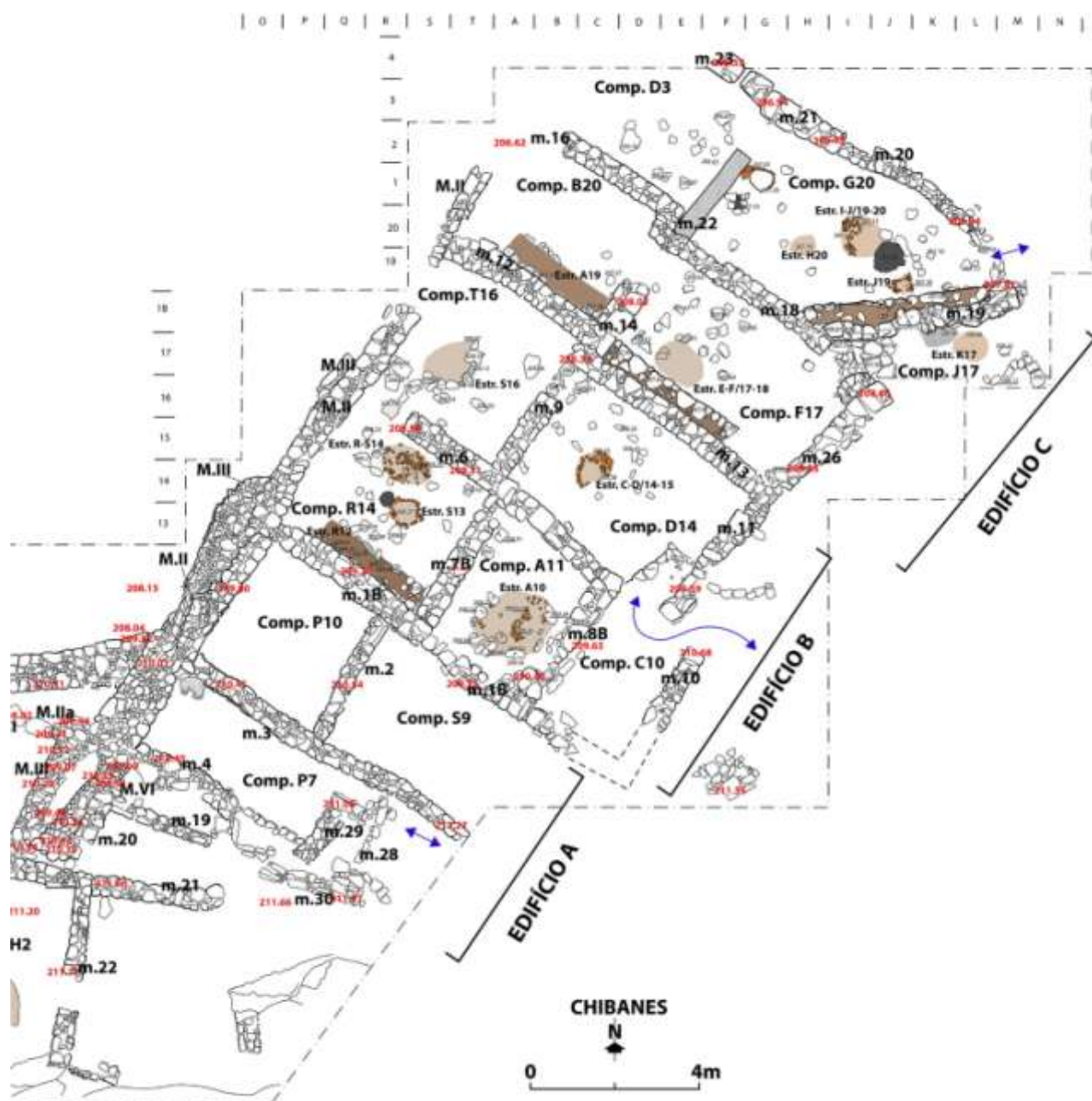

Figura 87 – Planta do Bloco B do no povoado mineiro de La Loba, Fuenteobejuna, Córdoba, segundo Blázquez Martínez; Domergue e Sillières, 2002, fig. 61, modificado.

Monte dos Castelinhos e as dinâmicas de conquista romana, da península de Lisboa e baixo Tejo



Figura 88 – Planta de diversas casas do vale do Ebro com cronologias entre a segunda metade do século II a.C. e começos do século I a.C., a partir de (Iñiguez Berrozpe; Uribe Agudo e Guiral Pelegrín, 2015, fig. 1). De cima para baixo e da direita para a esquerda: Casa del Estrígilo de Segeda; La Casa de Likine (Caminreal, Teruel); casa de Contrebia Belaisca; Casa de Don Juan de Aragón; o *fulcrum* de Azaila e Casa 5C e Casa 2 D de Azaila.

Monte dos Castelinhos e as dinâmicas de conquista romana, da península de Lisboa e baixo Tejo



Figura 89 – Comparação da planta da Casa A de Monte dos Castelinhos com as plantas de: A – Castelo da Lousa (Mourão); B – La Sevillana (Esparragosa de Lares); C – Castelinho dos Mouros (Castro Verde); D – El Tesorillo (Teba); F – Castelo da Chaminé (Castro Verde); G – Castelo dos Namorados (Castro Verde); H – Castelo do Manuel Galo (Mértola). Segundo Moret, 1999, fig. 2, modificado.

Monte dos Castelinhos e as dinâmicas de conquista romana, da península de Lisboa e baixo Tejo

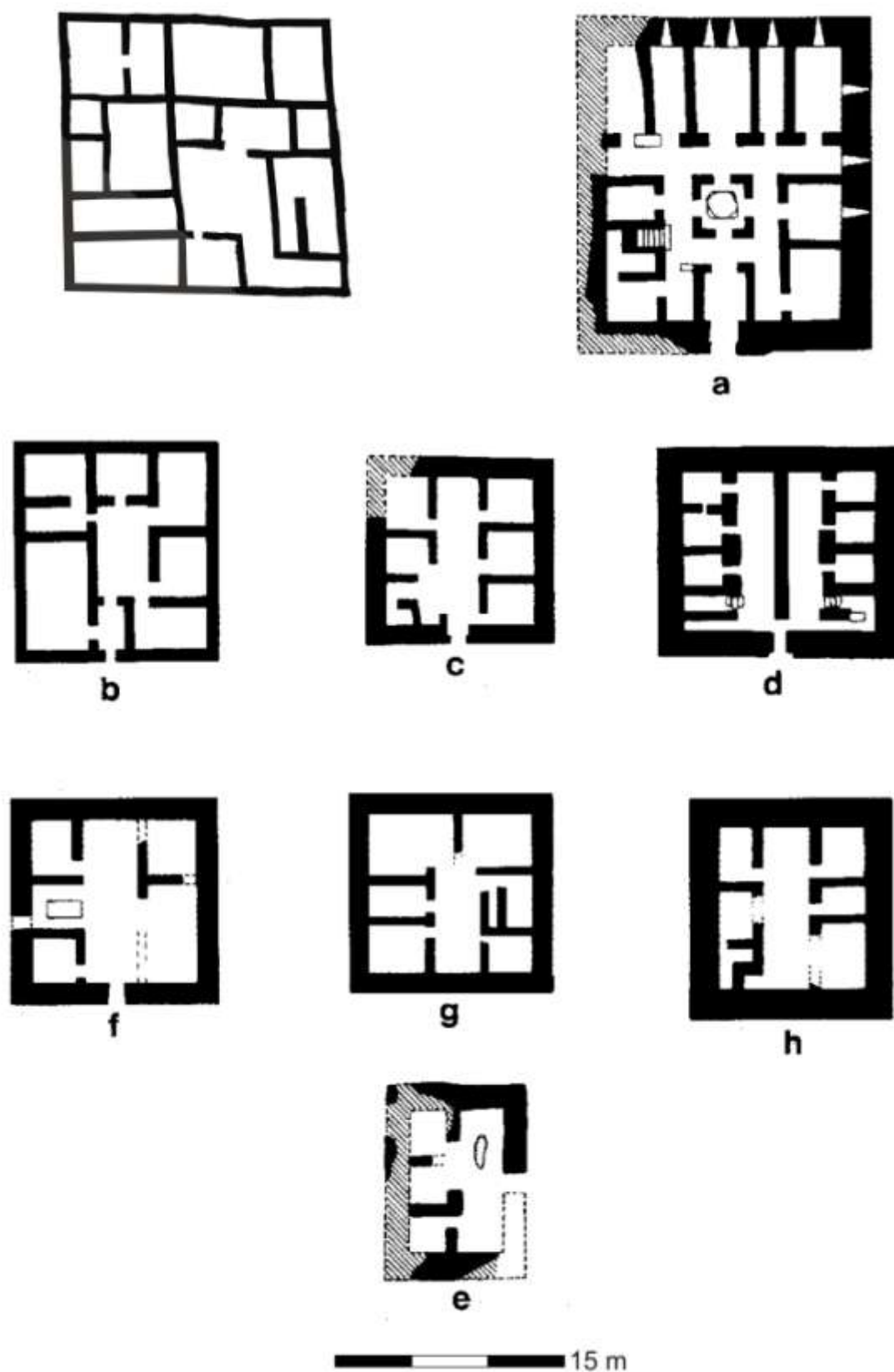

Figura 90 – Comparação da planta da Casa A de Monte dos Castelinhos com as plantas os edifícios interpretados como “Casas dos tribunos” do acampamento de Renieblas do cerco da cidade celtibérica de *Numantia*, Lager V, segundo Dobson, 2008, fig. 115 e fig. 116, modificado. **1** – House 2; **2** – área P; **3** – House 3; **4** – House 4; **5** – House 3; **6** – House 4.

Monte dos Castelinhos e as dinâmicas de conquista romana, da península de Lisboa e baixo Tejo

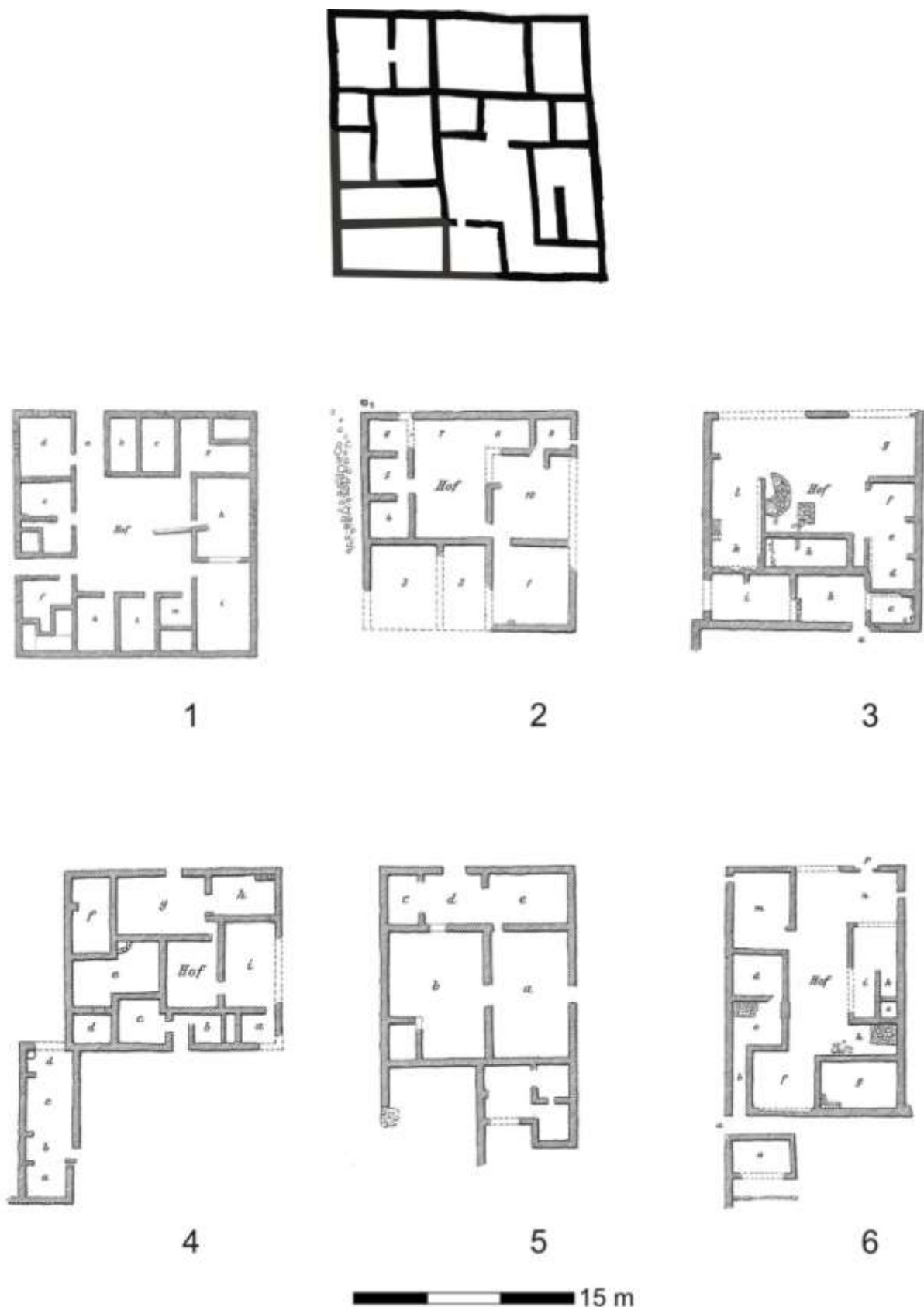

Figura 91 – Domus 1, do bairro das Termas de *Augusta Bilbilis*, no vale do Ebro, (Martín Bueno *et al.*, 2007, figura 4). A cinzento área do *Balneum*.

Monte dos Castelinhos e as dinâmicas de conquista romana, da península de Lisboa e baixo Tejo



Figura 92 – Vista axonométrica do edifício A da Sondagem 4, com início do trabalho de reconstituição. Desenho César Figueiredo.

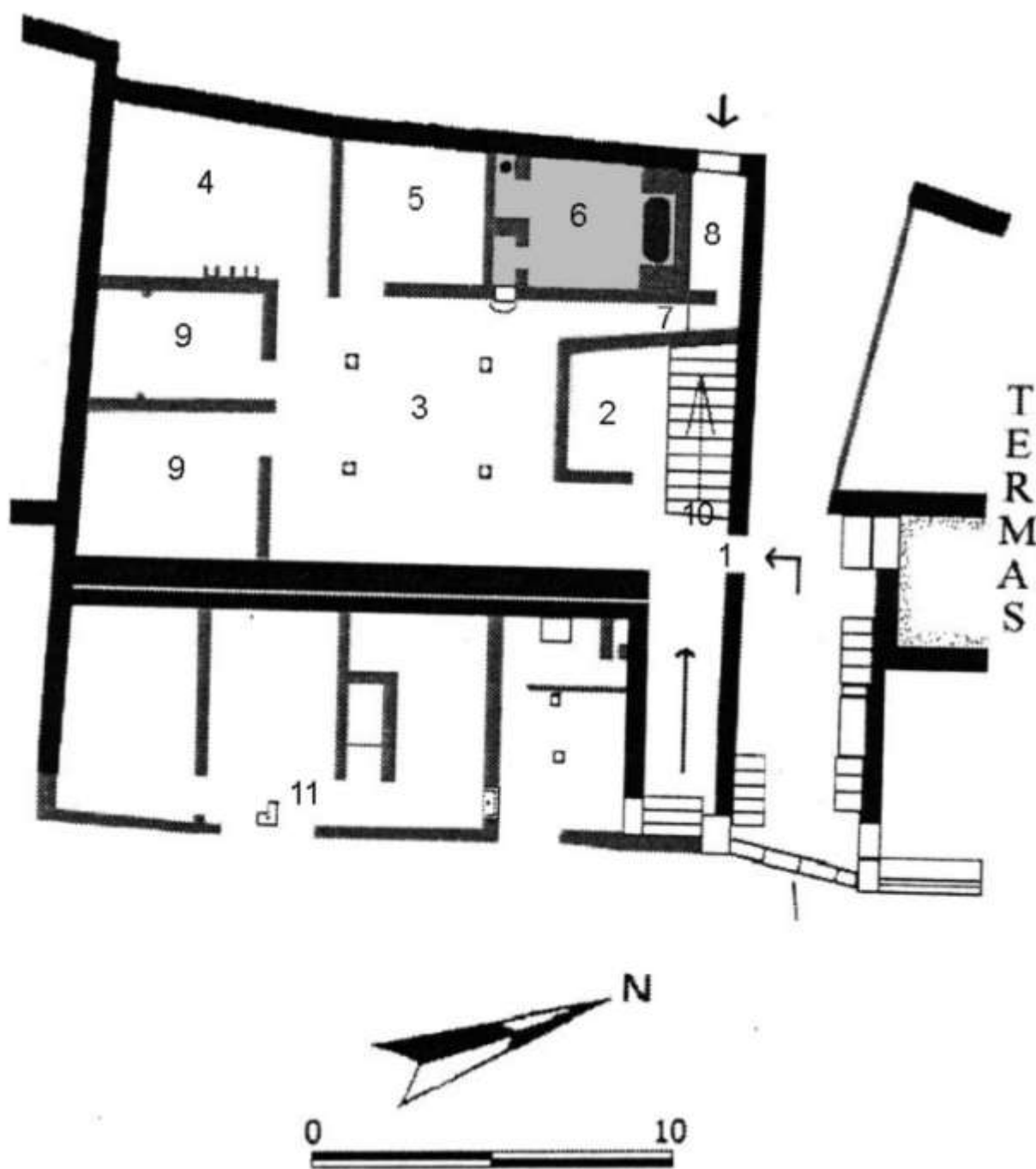

Figura 93 – Vista axonométrica do edifício A da Sondagem 4, com tentativa de percepção das soluções de cobertura. Desenho César Figueiredo.

Monte dos Castelinhos e as dinâmicas de conquista romana, da península de Lisboa e baixo Tejo

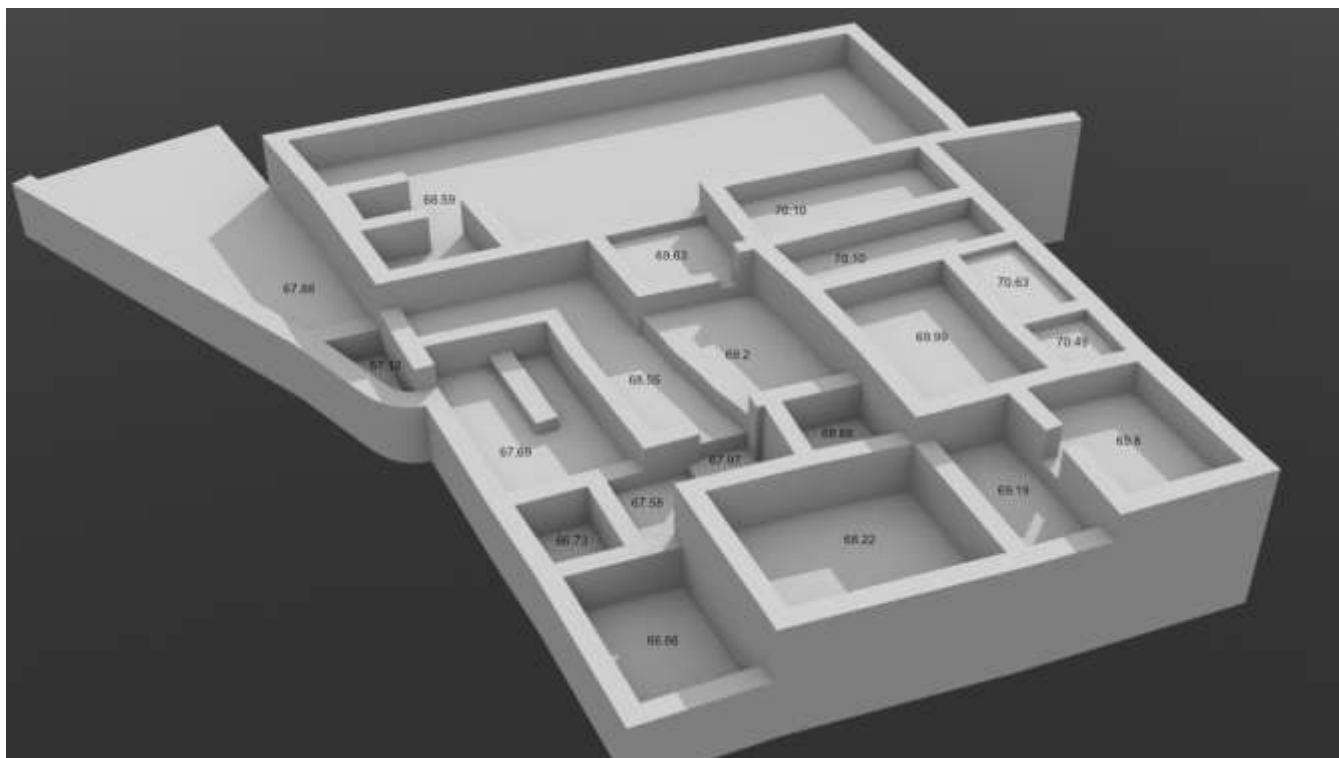

Figura 94 – Vista axonométrica do conjunto arquitetónico da Sondagem 4 de Monte dos Castelinhos. Desenho César Figueiredo.

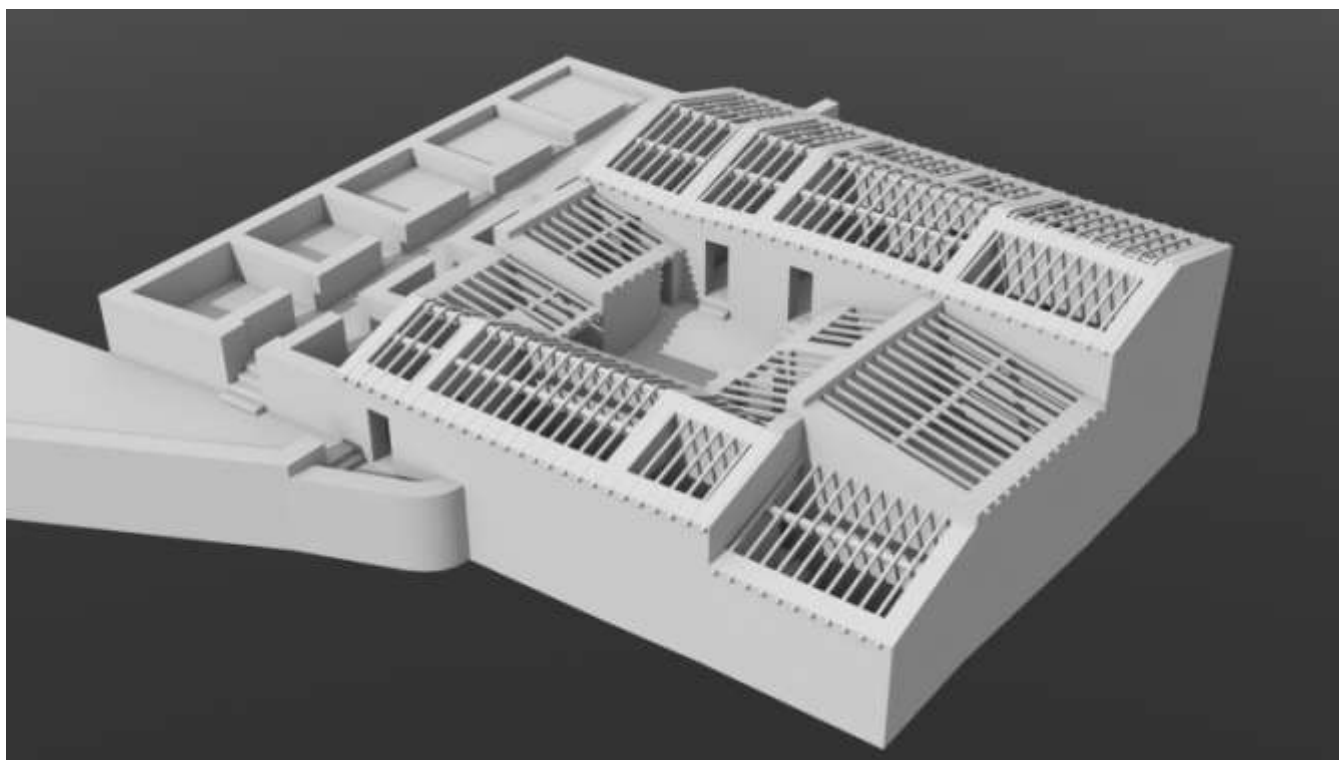
Monte dos Castelinhos e as dinâmicas de conquista romana, da península de Lisboa e baixo Tejo



Figura 95 – Vista axonométrica do lado Este do conjunto arquitetónico da Sondagem 4 de Monte dos Castelinhos. Desenho César Figueiredo.

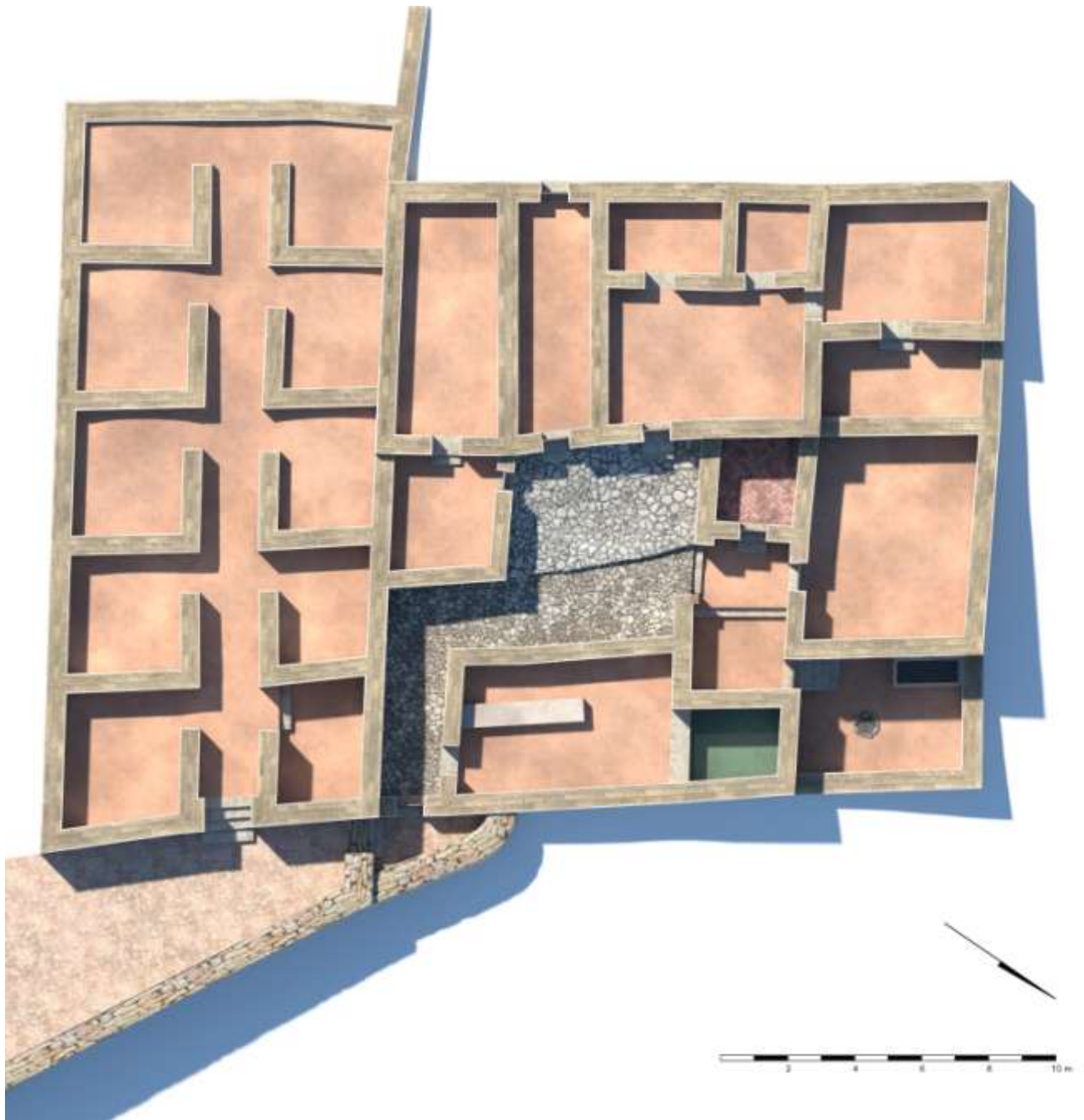

Figura 96 – Vista axonométrica do lado Este do conjunto arquitetónico da Sondagem 4 de Monte dos Castelinhos, com reconstituição do telhado. Desenho César Figueiredo.

Monte dos Castelinhos e as dinâmicas de conquista romana, da península de Lisboa e baixo Tejo



Figura 97 – Vista axonométrica do lado Sul do conjunto arquitetónico da Sondagem 4 de Monte dos Castelinhos. Desenho César Figueiredo.



Figura 98 – Vista axonométrica do lado Sul do conjunto arquitetónico da Sondagem 4 de Monte dos Castelinhos, com reconstituição do telhado. Desenho César Figueiredo.

Monte dos Castelinhos e as dinâmicas de conquista romana, da península de Lisboa e baixo Tejo



Figura 99 – Vista axonométrica do conjunto arquitetónico da Sondagem 8 de Monte dos Castelinhos, correspondendo a uma rua porticada, datada do principado de Augusto. Desenho César Figueiredo.

Monte dos Castelinhos e as dinâmicas de conquista romana, da península de Lisboa e baixo Tejo



Figura 100 – Reconstituição axonométrica do conjunto arquitetónico da Sondagem 8 de Monte dos Castelinhos. Desenho César Figueiredo.

**Monte dos Castelinhos e as dinâmicas de conquista romana, da península de Lisboa e
baixo Tejo**

**ANEXO 2 – FOTOGRAFIAS DE ESCAVAÇÃO
MONTE DOS CASTELINHOS**

Monte dos Castelinhos e as dinâmicas de conquista romana, da península de Lisboa e baixo Tejo



Fotografia 1 – Vista aérea de Monte dos Castelinhos e do rio Grande da Pipa.



Fotografia 2 – Vista geral de Monte dos Castelinhos com o rio Tejo ao fundo.



Fotografia 3 – Vista de Sul do morro dos Castelinhos.

Monte dos Castelinhos e as dinâmicas de conquista romana, da península de Lisboa e baixo Tejo



Fotografia 4 – Vista do morro dos Castelinhos a partir da várzea.



Fotografia 5 – Vista dos trabalhos em arqueológicos em curso na Sondagem 4 a partir da ponte da Couraça.



Fotografia 6 – Vista geral do morro dos Castelinhos e da várzea no seu sopé.

Monte dos Castelinhos e as dinâmicas de conquista romana, da península de Lisboa e baixo Tejo



Fotografia 7 – Vista geral da área de implantação da Sondagem 4.



Fotografia 8 – Vale do rio Grande da Pipa, a partir do topo dos Castelinhos.



Fotografia 9 – Indicação dos taludes que delimitam a plataforma superior dos Castelinhos.

Monte dos Castelinhos e as dinâmicas de conquista romana, da península de Lisboa e baixo Tejo



Fotografia 10 – Pormenor de um dos taludes pétreos que delimitam a plataforma superior.



Fotografia 11 – Alçado de um dos taludes pétreos (Muralha) que delimitam a plataforma superior.



Fotografia 12 – Pormenor de um dos taludes pétreos (Muralha).

Monte dos Castelinhos e as dinâmicas de conquista romana, da península de Lisboa e baixo Tejo



Fotografia 13 – Identificação dos Sectores em que se dividiu o sítio. A negro trajeto suposto, da via romana *Olisipo Scallabis*. Encontrando-se a ponte medieval da Couraça indicada com setas a negro.



Fotografia 14 – Vista aérea da Sondagem n.º 4.

Monte dos Castelinhos e as dinâmicas de conquista romana, da península de Lisboa e baixo Tejo



Fotografia 15 – Sondagem n.º 4, no decorrer da escavação em 2013.



Fotografia 16 – Pormenor dos trabalhos de escavação em 2015.



Fotografia 17 – Ambiente 24 da Sondagem n.º 4.

Monte dos Castelinhos e as dinâmicas de conquista romana, da península de Lisboa e baixo Tejo



Fotografia 18 – Ambiente 6 da Sondagem n.º 4.



Fotografia 19 – Pormenor da ampla parede delimitadora do urbanismo UE 51.



Fotografia 20 – Ambiente 18 da Sondagem n.º 4.

Monte dos Castelinhos e as dinâmicas de conquista romana, da península de Lisboa e baixo Tejo



Fotografia 21 – Pormenor do pavimento em tijolos losangulares do Ambiente 18.

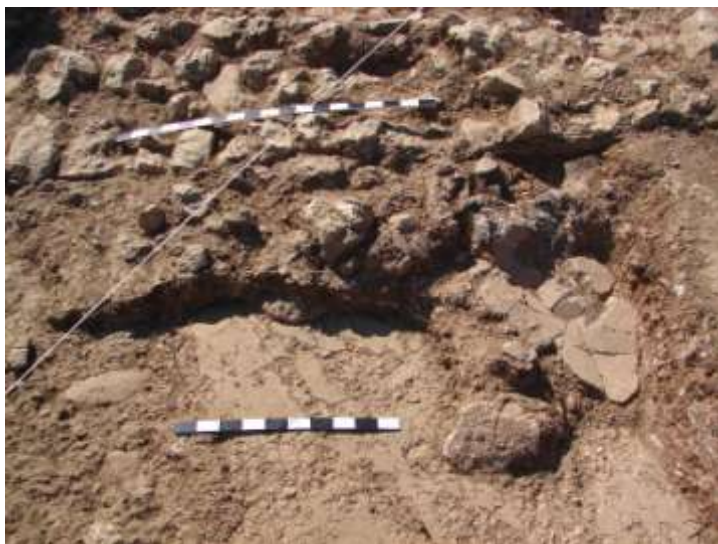

Fotografia 22 – Pormenor do pavimento e derrube das paredes do Ambiente 19.



Fotografia 23 – Limpeza do pavimento do pátio Ambiente 2.

Monte dos Castelinhos e as dinâmicas de conquista romana, da península de Lisboa e baixo Tejo



Fotografia 24 – Alçado Oeste estrutura UE 20.



Fotografia 25 – Vista de enquadramento do Ambiente 14.



Fotografia 26 – Pormenor do revestimento do Ambiente 14.

Monte dos Castelinhos e as dinâmicas de conquista romana, da península de Lisboa e baixo Tejo



Fotografia 27 – Vista aérea da Sondagem n.º 4. Em primeiro plano, estruturas da Fase 1.



Fotografia 28 – Pormenor de fragmento de fundo de Verniz Negro Itálico, Ambiente 5.



Fotografia 29 – Ânfora ovoide 6 do Guadalquivir, níveis de abandono Ambiente 24.

Monte dos Castelinhos e as dinâmicas de conquista romana, da península de Lisboa e baixo Tejo



Fotografia 30 – Ânfora ovoide 6 do Guadalquivir, níveis de abandono Ambiente 10.



Fotografia 31 – Ânfora ovoide 1 do vale do Tejo/Sado, Ambiente 10.



Fotografia 32 – Ânfora ovoide do Guadalquivir, níveis de abandono Ambiente 3.

Monte dos Castelinhos e as dinâmicas de conquista romana, da península de Lisboa e baixo Tejo



Fotografia 33 – Ânfora ovoide 6 do Guadalquivir, níveis de abandono Ambiente 24.



Fotografia 34 – Pormenor de escavação de grande contentor de armazenamento, níveis de abandono Ambiente 21.



Fotografia 35 – Detalhe do decorrer da escavação do *Umbo* do escudo romano em ferro, Ambiente 1.

Monte dos Castelinhos e as dinâmicas de conquista romana, da península de Lisboa e baixo Tejo



Fotografia 36 – Escudo romano em ferro, recolhido nos níveis de abandono do Ambiente 1.



Fotografia 37 – Chave romana em ferro, recolhido nos níveis de abandono do Ambiente 10.



Fotografia 38 – Tacho, recolhido nos níveis de abandono do Ambiente 10.

Monte dos Castelinhos e as dinâmicas de conquista romana, da península de Lisboa e baixo Tejo



Fotografia 39 – Níveis da primeira fase de ocupação da Sondagem n.º 4, Ambiente 10.



Fotografia 40 – Pormenor de lareira com tégulas associadas à primeira fase de ocupação da Sondagem n.º 4, Ambiente 10.



Fotografia 41 – Sobreposição de estruturas das duas fases de ocupação da Sondagem n.º 4, Ambiente 6 e 10.

Monte dos Castelinhos e as dinâmicas de conquista romana, da península de Lisboa e baixo Tejo



Fotografia 42 – Níveis da primeira fase de ocupação da Sondagem n.º 4, Ambiente 10.



Fotografia 43 – Detalhe da escavação de buracos de poste, Ambiente 10.

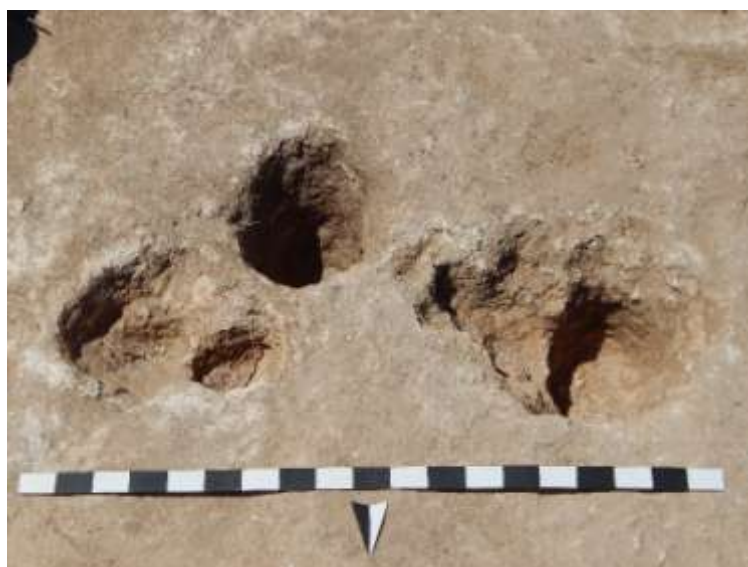

Fotografia 44 – Buracos de poste no final da escavação, Ambiente 10.

Monte dos Castelinhos e as dinâmicas de conquista romana, da península de Lisboa e baixo Tejo



Fotografia 45 - Conjunto de pesos de tear encontrados no decorrer da intervenção no ambiente 10.



Fotografia 46 – Estrutura de combustão com base assente em fragmentos cerâmicos, ambiente 10.



Fotografia 47 – Vista aérea da Sondagem n.º 5.

Monte dos Castelinhos e as dinâmicas de conquista romana, da península de Lisboa e baixo Tejo



Fotografia 48 – Pavimento da rua Ambiente 32, Sondagem n.º 5.



Fotografia 49 – Enchimento fossa Ambiente 31, Sondagem n.º 5.



Fotografia 50 – Pormenor escavação fossa Ambiente 31, Sondagem n.º 5. Em primeiro plano disco de lucerna.

Monte dos Castelinhos e as dinâmicas de conquista romana, da península de Lisboa e baixo Tejo



Fotografia 51 – Pormenor escavação lucerna, identificada no enchimento de uma fossa Ambiente 31, Sondagem n.º 5.



Fotografia 52 – Vista geral fossa e estruturas negativas Ambiente 31, Sondagem n.º 5.



Fotografia 53 – Ambiente 30, Sondagem n.º 5.

Monte dos Castelinhos e as dinâmicas de conquista romana, da península de Lisboa e baixo Tejo



Fotografia 54 –Ambiente 33, Sondagem n.º 5.



Fotografia 55 –Pormenor escavação ânfora ovoide 6 do Guadalquivir, Ambiente 33, Sondagem n.º 5.



Fotografia 55 –Pormenor escavação fíbula, Ambiente 33, Sondagem n.º 5.

Monte dos Castelinhos e as dinâmicas de conquista romana, da península de Lisboa e baixo Tejo



Fotografia 57 –Pormenor escavação faca afalcatada, Ambiente 30, Sondagem n.º 5.



Fotografia 58 –Pormenor escavação ânfora ovoide 1 Gaditana, Ambiente 31, Sondagem n.º 5.



Fotografia 59 –Pormenor alçado estrutura UE 269, Ambiente 33, Sondagem n.º 5.

Monte dos Castelinhos e as dinâmicas de conquista romana, da península de Lisboa e baixo Tejo



Fotografia 60 – Sondagem n.º 8 no final dos trabalhos em 2017.



Fotografia 61 – Pormenor da sobreposição das estruturas identificadas no Ambiente 36 da sondagem n.º 8.

Monte dos Castelinhos e as dinâmicas de conquista romana, da península de Lisboa e baixo Tejo



Fotografia 62 – Níveis e estruturas associadas à primeira fase identificada no Ambiente 36 da sondagem n.º 8.



Fotografia 63 – Perfil Norte, Ambiente 36, sondagem n.º 8.



Fotografia 64 – Ambiente 36, sondagem n.º 8, visto de Este.

Monte dos Castelinhos e as dinâmicas de conquista romana, da península de Lisboa e baixo Tejo



Fotografia 65 – Pormenor escavação fíbula, Ambiente 36, Sondagem n.º 8.



Fotografia 66 – Ambiente 38 no início dos trabalhos de escavação em 2018.



Fotografia 67 – Ambiente 40, área de rua de cronologia Augustana, Sondagem n.º 8.

Monte dos Castelinhos e as dinâmicas de conquista romana, da península de Lisboa e baixo Tejo



Fotografia 68 – Ambiente 40, área de rua de cronologia Augustana, em processo de escavação em 2018.



Fotografia 69 – Pormenor da sondagem realizada no Ambiente 40, Sondagem n.º 8.



Fotografia 70 – Pormenor escavação de ânfora ovoide 6 do Guadalquivir e lâmina de punhal em ferro, sondagem realizada no Ambiente 40

Monte dos Castelinhos e as dinâmicas de conquista romana, da península de Lisboa e baixo Tejo



Fotografia 71 – Plano final do Ambiente 46 com os ambientes 49 e 50 (á direita). Base de pórtico de rua Augustana.



Fotografia 72 – Pormenor final dos trabalhos no Ambiente 46, com a estrutura pétrea [466] de cronologia romano republicana, tendo na extremidade um silhar almofadado.

Monte dos Castelinhos e as dinâmicas de conquista romana, da península de Lisboa e baixo Tejo



Fotografia 73 – Sondagem n.º 9. Antes do início dos trabalhos, pormenor do caminho que ainda hoje existe sobre a muralha.



Fotografia 74 – Sondagem n.º 9. Início dos trabalhos após desmatção e limpeza da área a sondar.



Fotografia 75 –Plano da Sondagem à Muralha. Sendo visíveis o amplo domínio visual da mesma.

Monte dos Castelinhos e as dinâmicas de conquista romana, da península de Lisboa e baixo Tejo



Fotografia 76 – Sondagem 9. Plano final da sondagem à muralha.



Fotografia 77 – Sondagem 9. Alçado externo da muralha.

Monte dos Castelinhos e as dinâmicas de conquista romana, da península de Lisboa e baixo Tejo



Fotografia 78 – Sondagem 9. Alçado externo da muralha.



Fotografia 79 – Sondagem 9. Pormenor das unidades de roubo de pedra do alçado interno da muralha.



Fotografia 80 – Sondagem 9. Decorrer dos trabalhos de escavação da muralha.

Monte dos Castelinhos e as dinâmicas de conquista romana, da península de Lisboa e baixo Tejo



Fotografia 81 – Sondagem 9. Vista geral da área do fosso paralelo à linha de muralha.



Fotografia 82 – Sondagem 9. Plano da Sondagem à Muralha. Pormenor do buraco de poste UE [520], antes da sua escavação.



Fotografia 83 – Pormenor do buraco de poste UE [520].

Monte dos Castelinhos e as dinâmicas de conquista romana, da península de Lisboa e baixo Tejo



Fotografia 84 – Pormenor da fotografia aérea N.º 3411 da Usaf de 1958, CIGeoE. A amarelo, setas destacando a nossa interpretação das defesas do sítio.



Fotografia 85 – Pormenor da fotografia aérea N.º 2730 da FAP de 1967, CIGeoE. A negro, setas destacando a nossa interpretação das defesas do sítio.

**Monte dos Castelinhos e as dinâmicas de conquista romana, da península de Lisboa e
baixo Tejo**

**ANEXO 3 – ESTAMPAS MATERIAL ARQUEOLÓGICO DOS CONTEXTOS
ROMANO REPUBLICANOS DE MONTE DOS CASTELINHOS**

Monte dos Castelinhos e as dinâmicas de conquista romana, da península de Lisboa e baixo Tejo

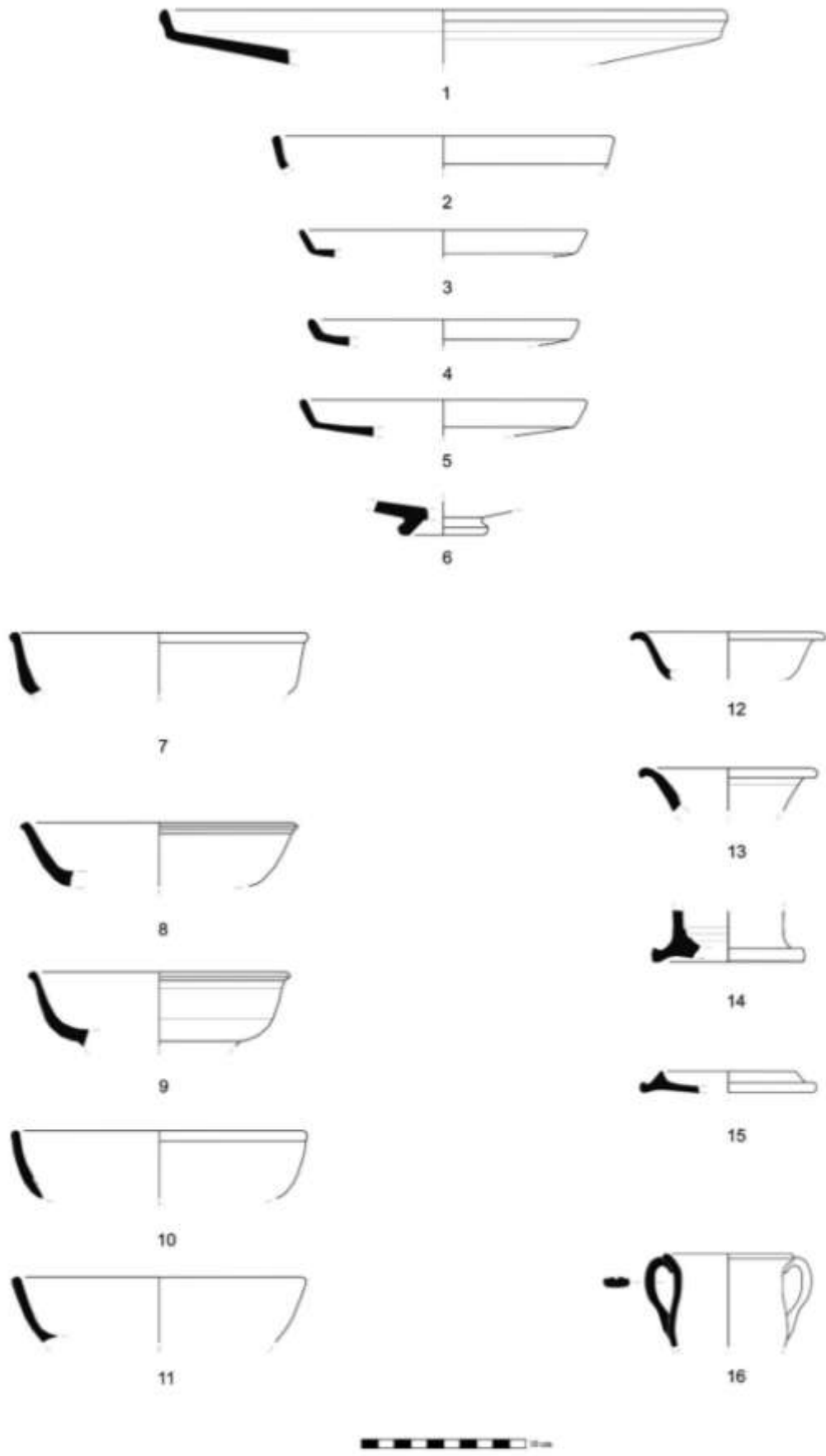

Estampa 1 – VNI Caleno da fase 1 de Monte dos Castelinhos.

Monte dos Castelinhos e as dinâmicas de conquista romana, da península de Lisboa e baixo Tejo

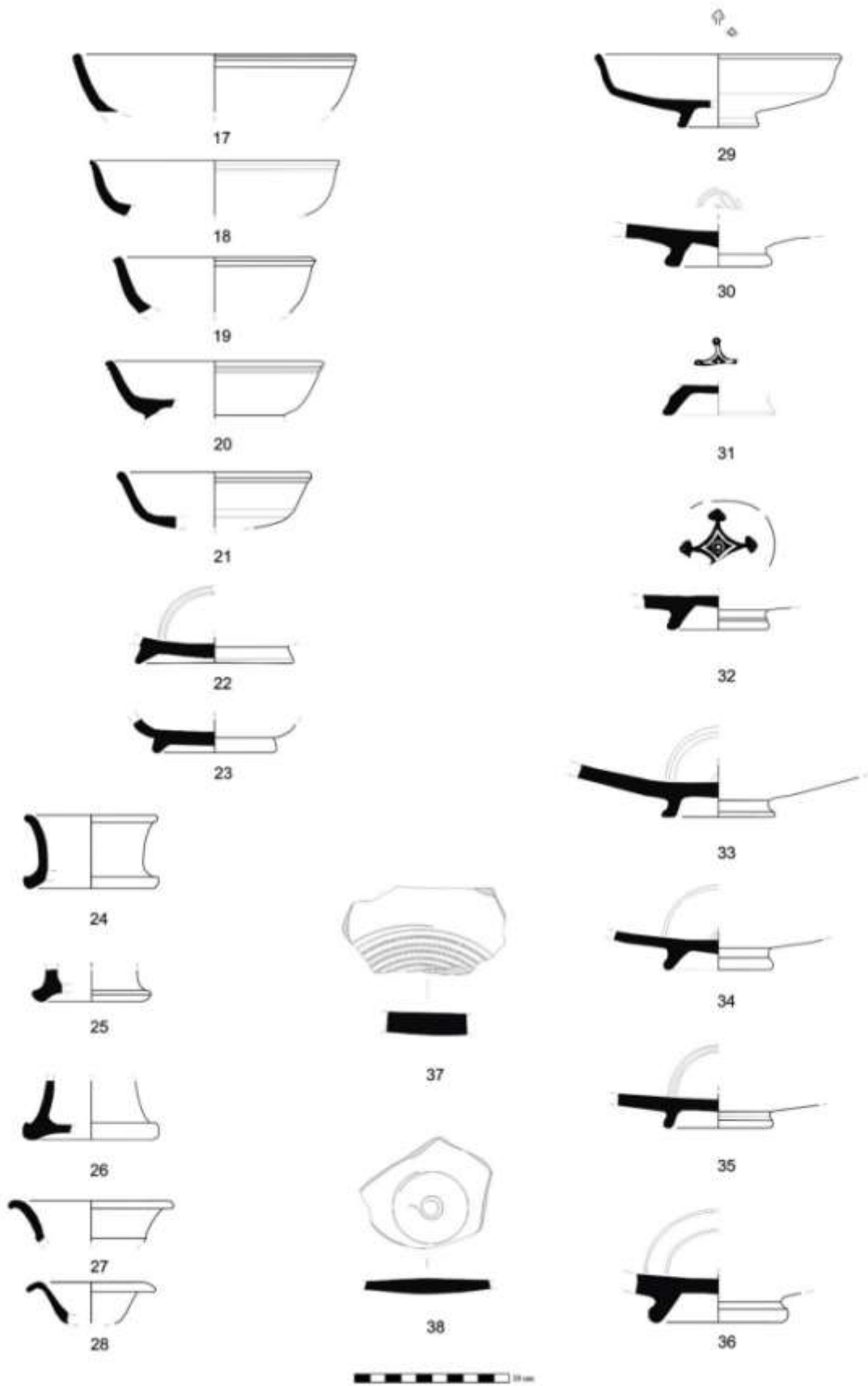

Estampa 2 – VNI Caleno da fase 2 de Monte dos Castelinhos.

Monte dos Castelinhos e as dinâmicas de conquista romana, da península de Lisboa e baixo Tejo

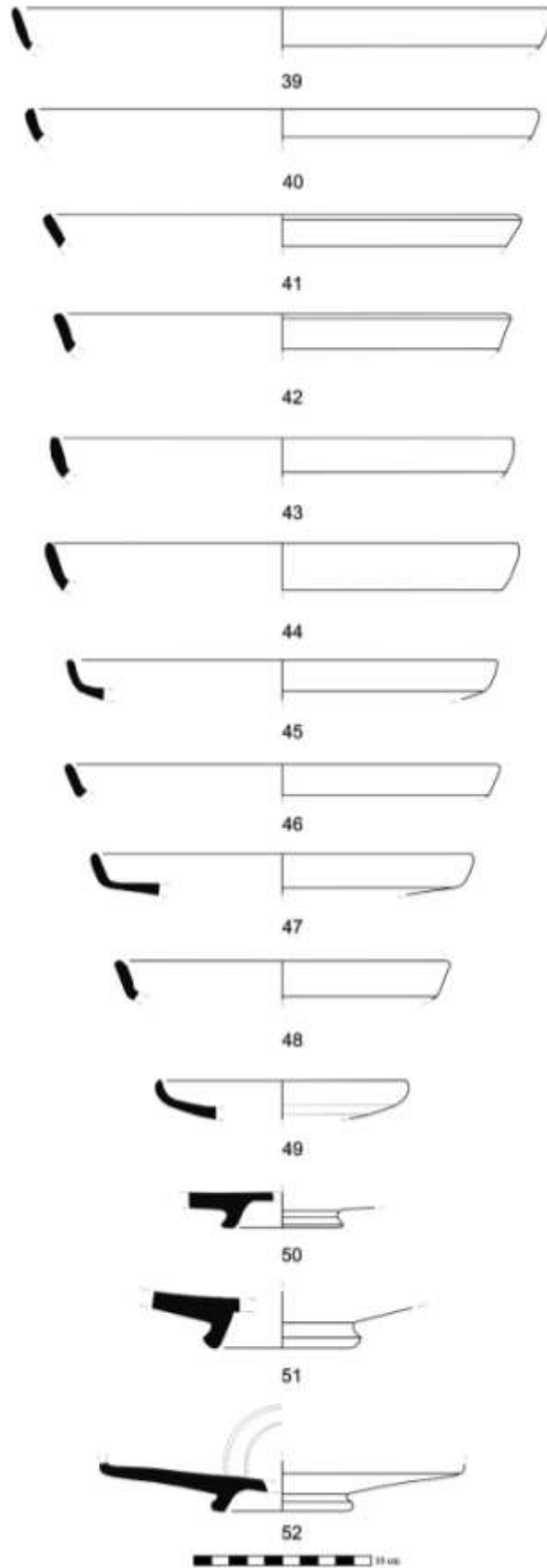

Estampa 3 – VNI Caleno da fase 2 de Monte dos Castelinhos.

Monte dos Castelinhos e as dinâmicas de conquista romana, da península de Lisboa e
baixo Tejo

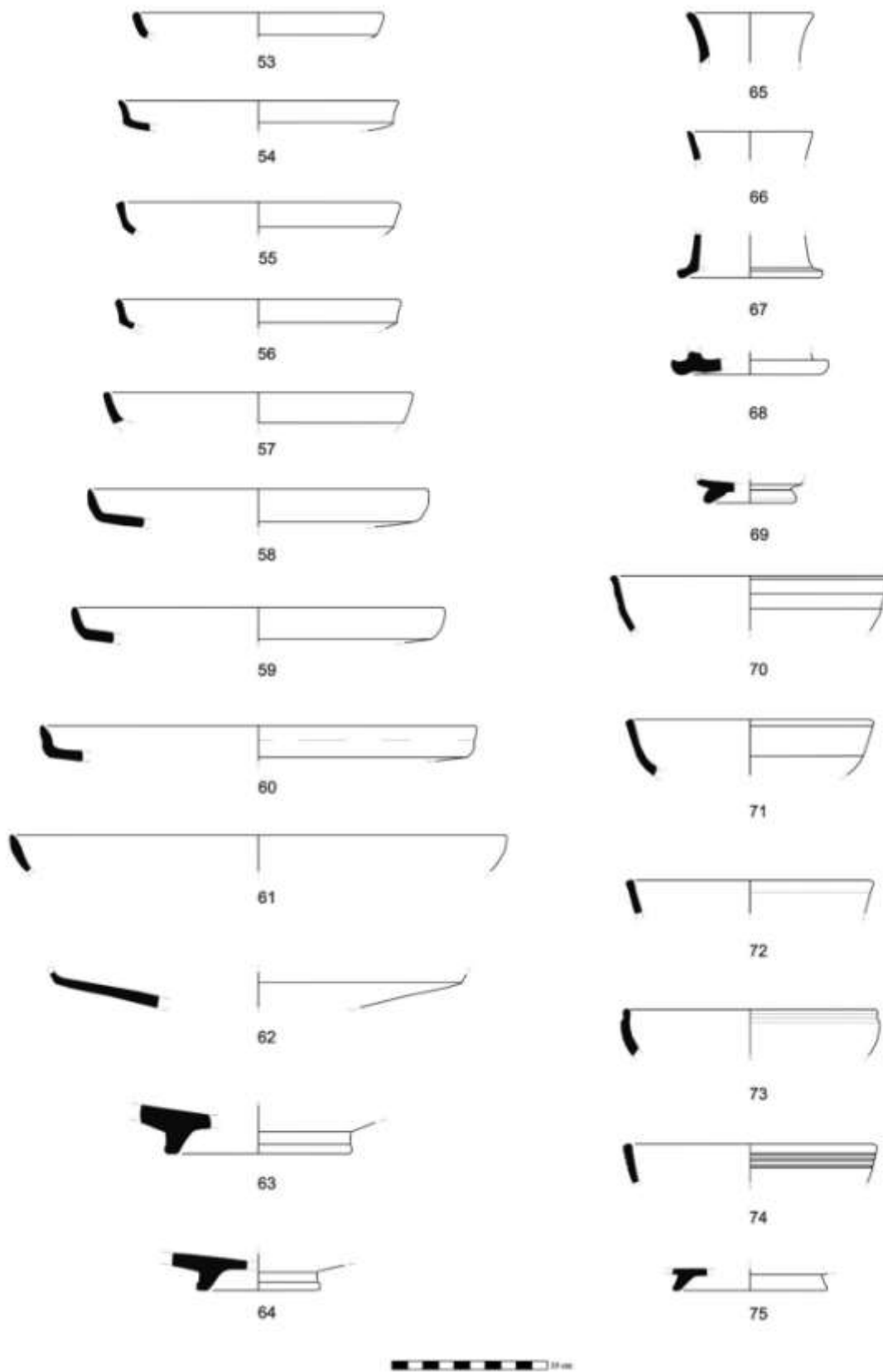

Estampa 4 – VNI Caleno da Sondagem 8 de Monte dos Castelinhos, associada aos níveis de aterro Augustanos.

Monte dos Castelinhos e as dinâmicas de conquista romana, da península de Lisboa e baixo Tejo

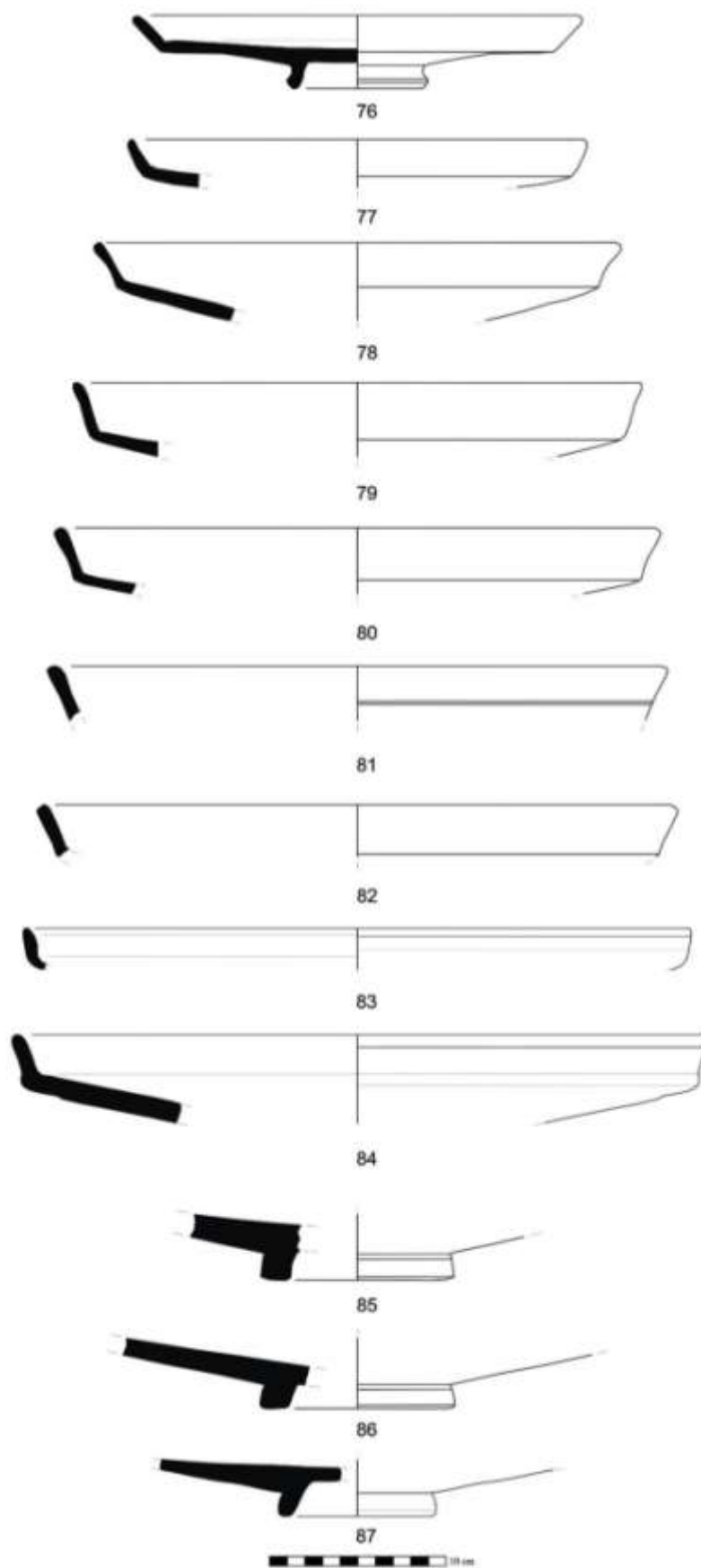

Estampa 5 – Imitação de VNI em pasta cinzenta da Fase 2 de Monte dos Castelinhos.

Monte dos Castelinhos e as dinâmicas de conquista romana, da península de Lisboa e baixo Tejo

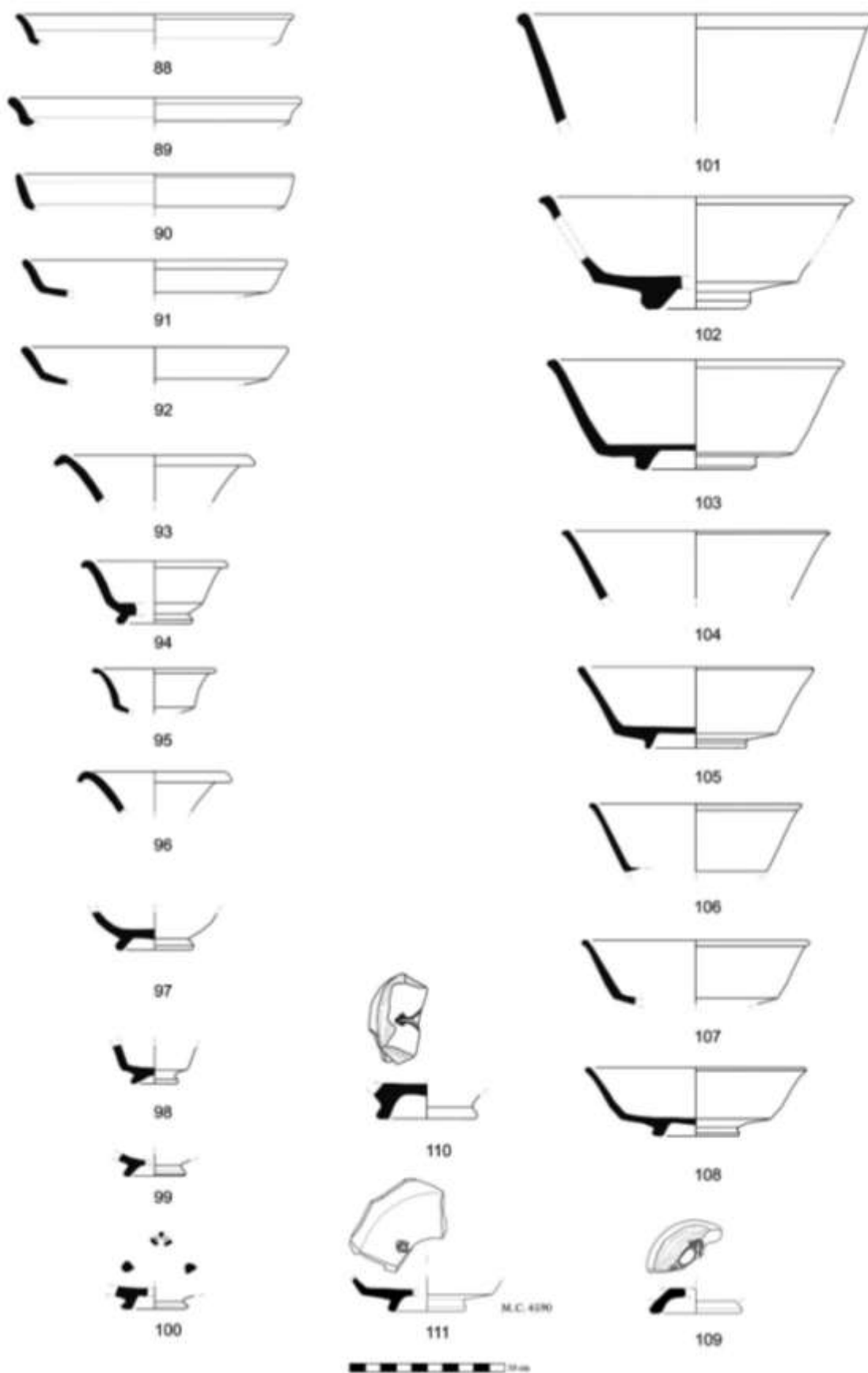

Estampa 6 – Imitação de VNI em pasta cinzenta da Fase 2 de Monte dos Castelinhos.

Monte dos Castelinhos e as dinâmicas de conquista romana, da península de Lisboa e baixo Tejo



112



113



114

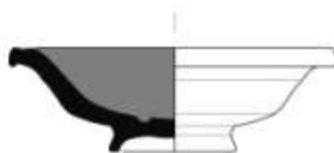

115



116



117



Estampa 7 – Cerâmica Tipo Kuass de Monte dos Castelinhos.

Monte dos Castelinhos e as dinâmicas de conquista romana, da península de Lisboa e baixo Tejo

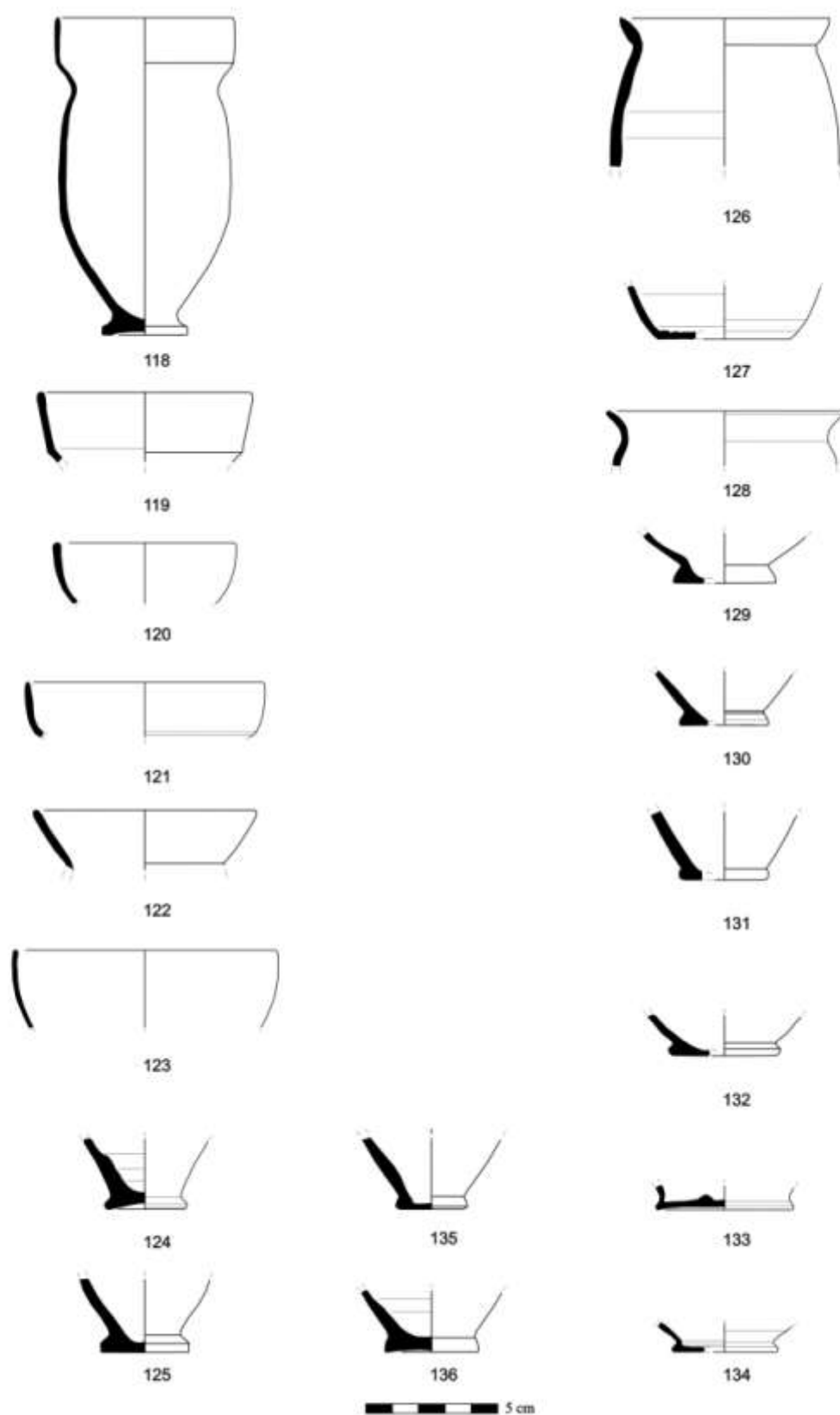

Estampa 8 – Cerâmica de paredes finas Fase 1 de Monte dos Castelinhos.

Monte dos Castelinhos e as dinâmicas de conquista romana, da península de Lisboa e baixo Tejo

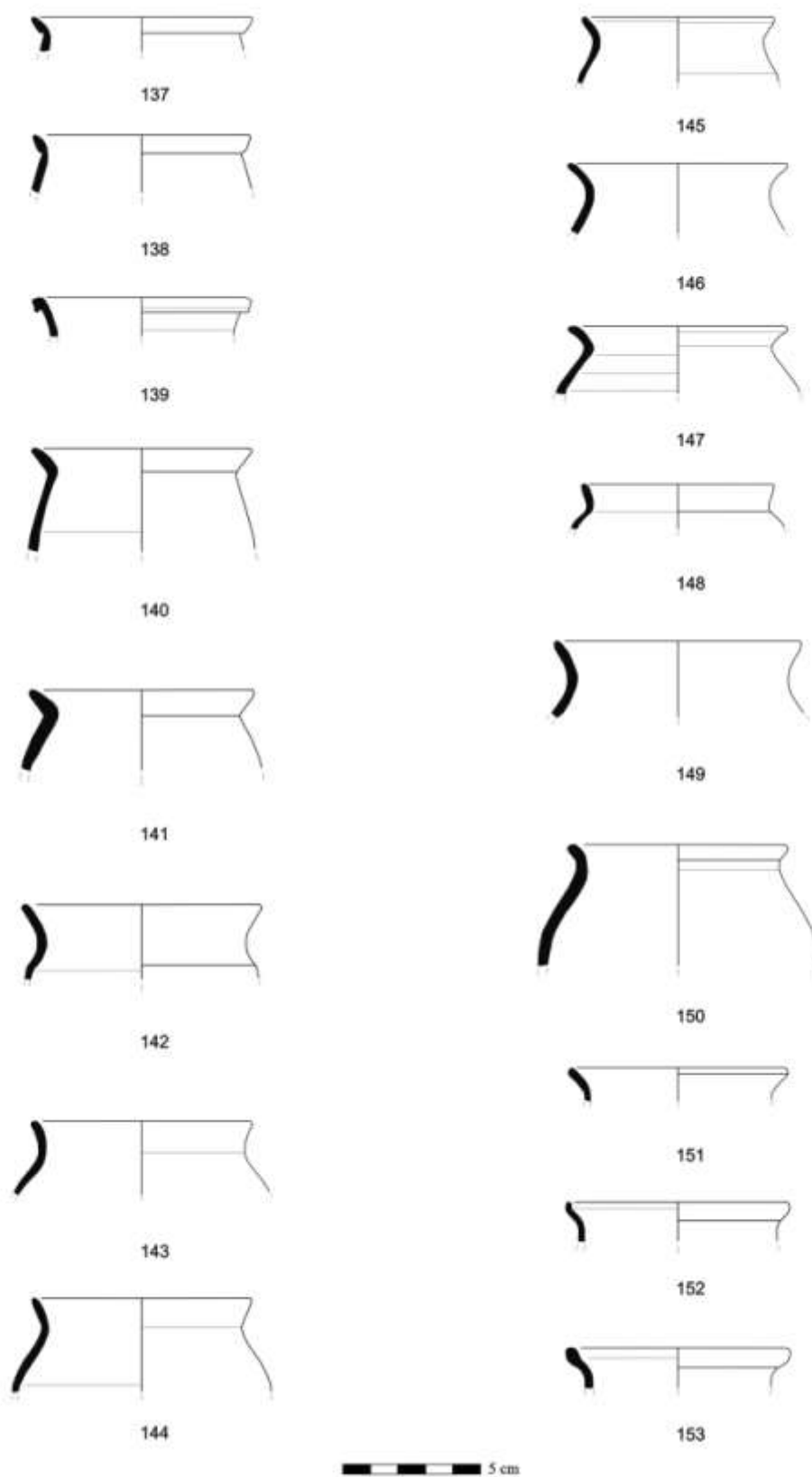

Estampa 9 – Cerâmica de paredes finas Fase 2 de Monte dos Castelinhos.

Monte dos Castelinhos e as dinâmicas de conquista romana, da península de Lisboa e baixo Tejo

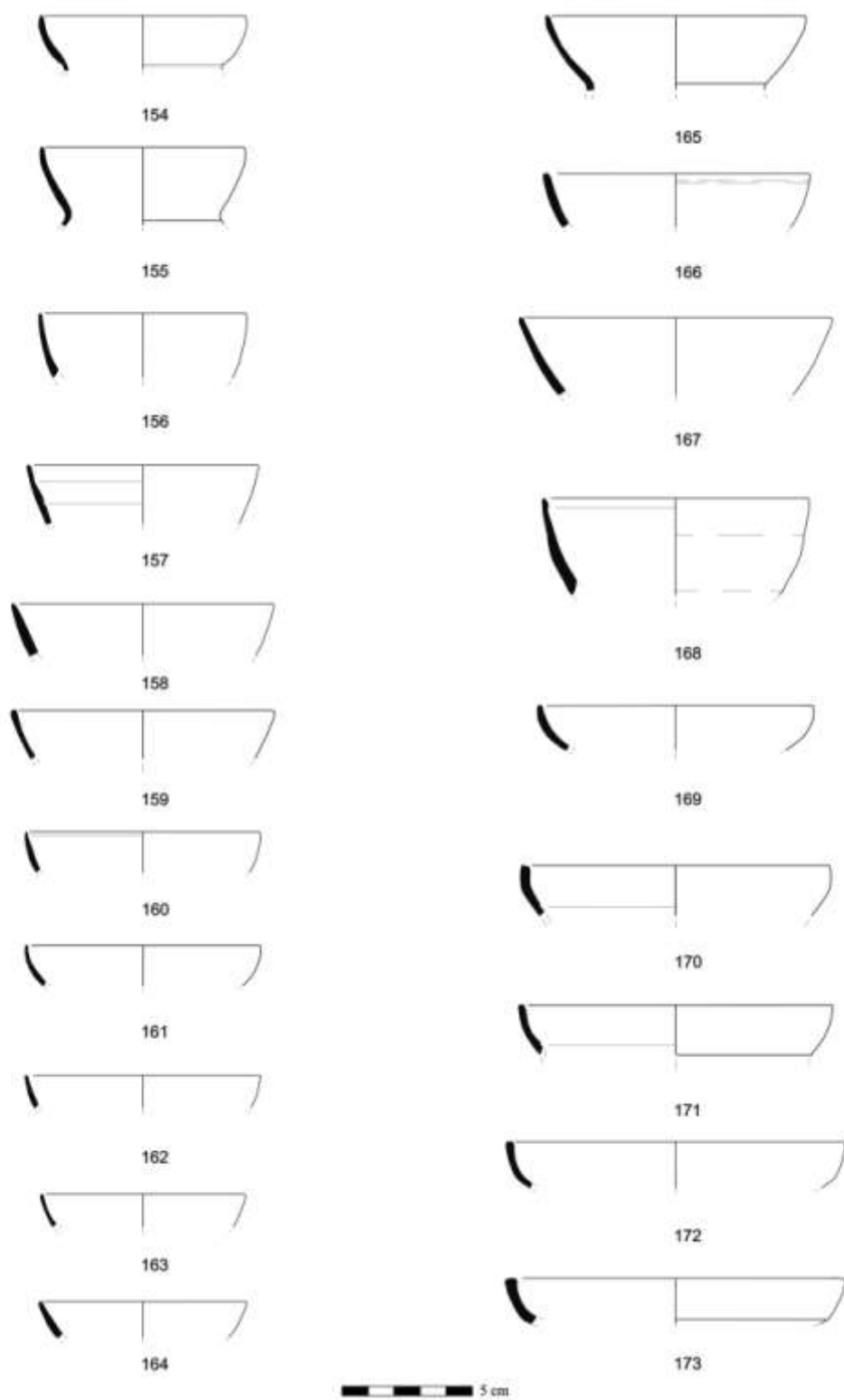

Estampa 10 – Cerâmica de paredes finas Fase 2 de Monte dos Castelinhos.

Monte dos Castelinhos e as dinâmicas de conquista romana, da península de Lisboa e baixo Tejo

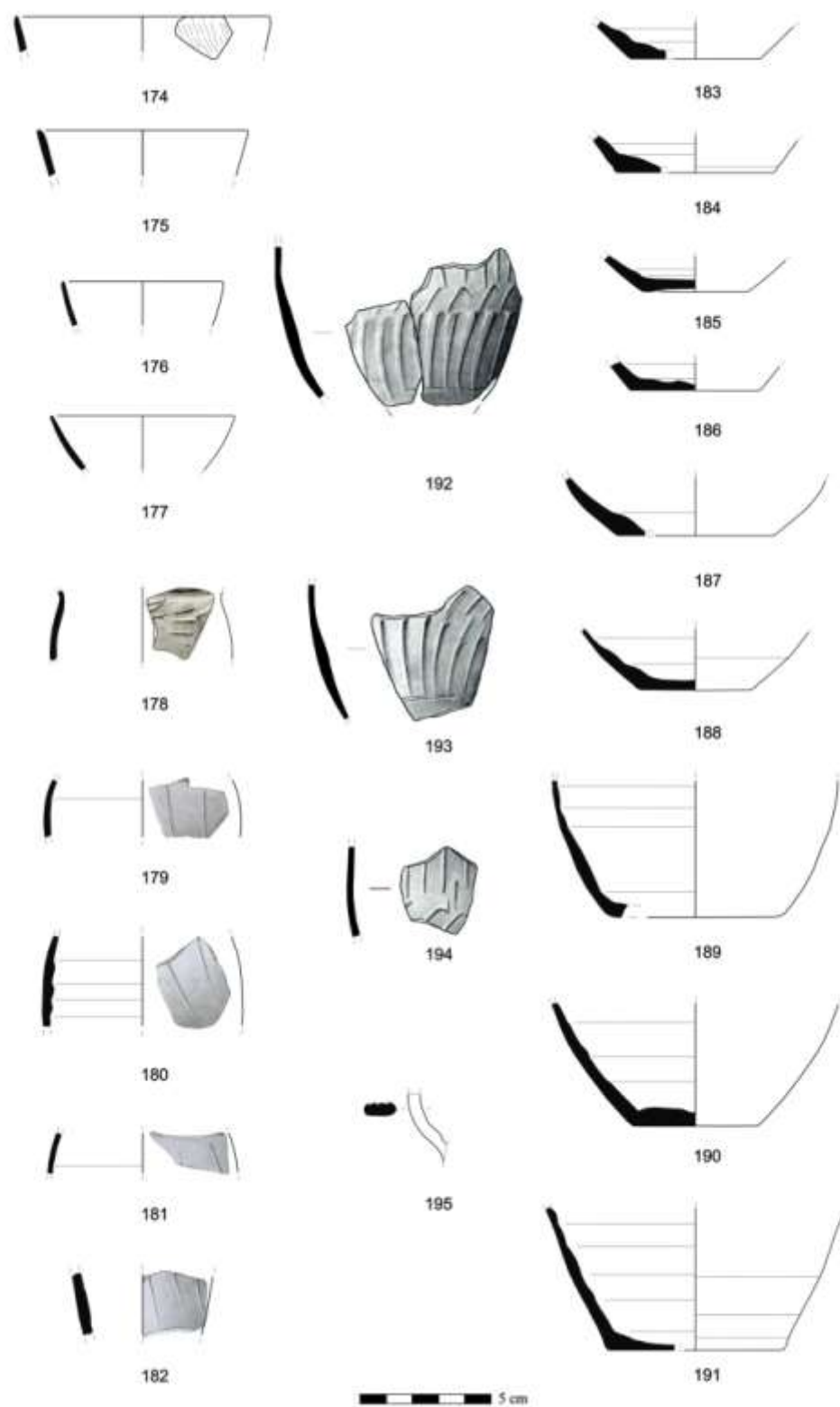

Estampa 11 – Cerâmica de paredes finas Fase 2 de Monte dos Castelinhos.

Monte dos Castelinhos e as dinâmicas de conquista romana, da península de Lisboa e baixo Tejo

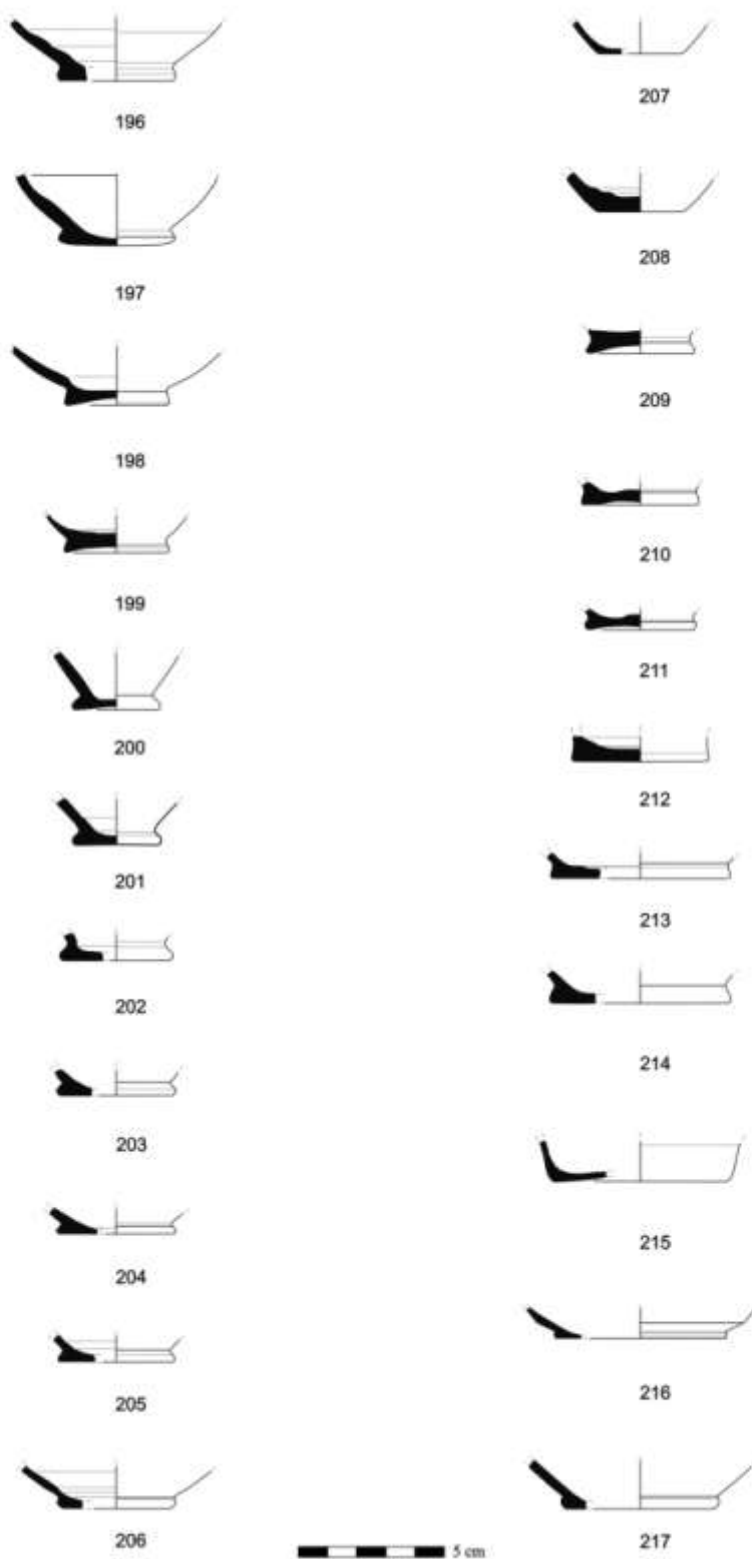

Estampa 12 – Cerâmica de paredes finas Fase 2 de Monte dos Castelinhos.

Monte dos Castelinhos e as dinâmicas de conquista romana, da península de Lisboa e baixo Tejo



218



219



220

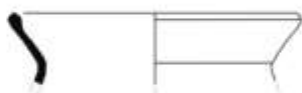

221



222



Estampa 13 – Cerâmica de paredes finas Fase 2 de Monte dos Castelinhos.

Monte dos Castelinhos e as dinâmicas de conquista romana, da península de Lisboa e baixo Tejo

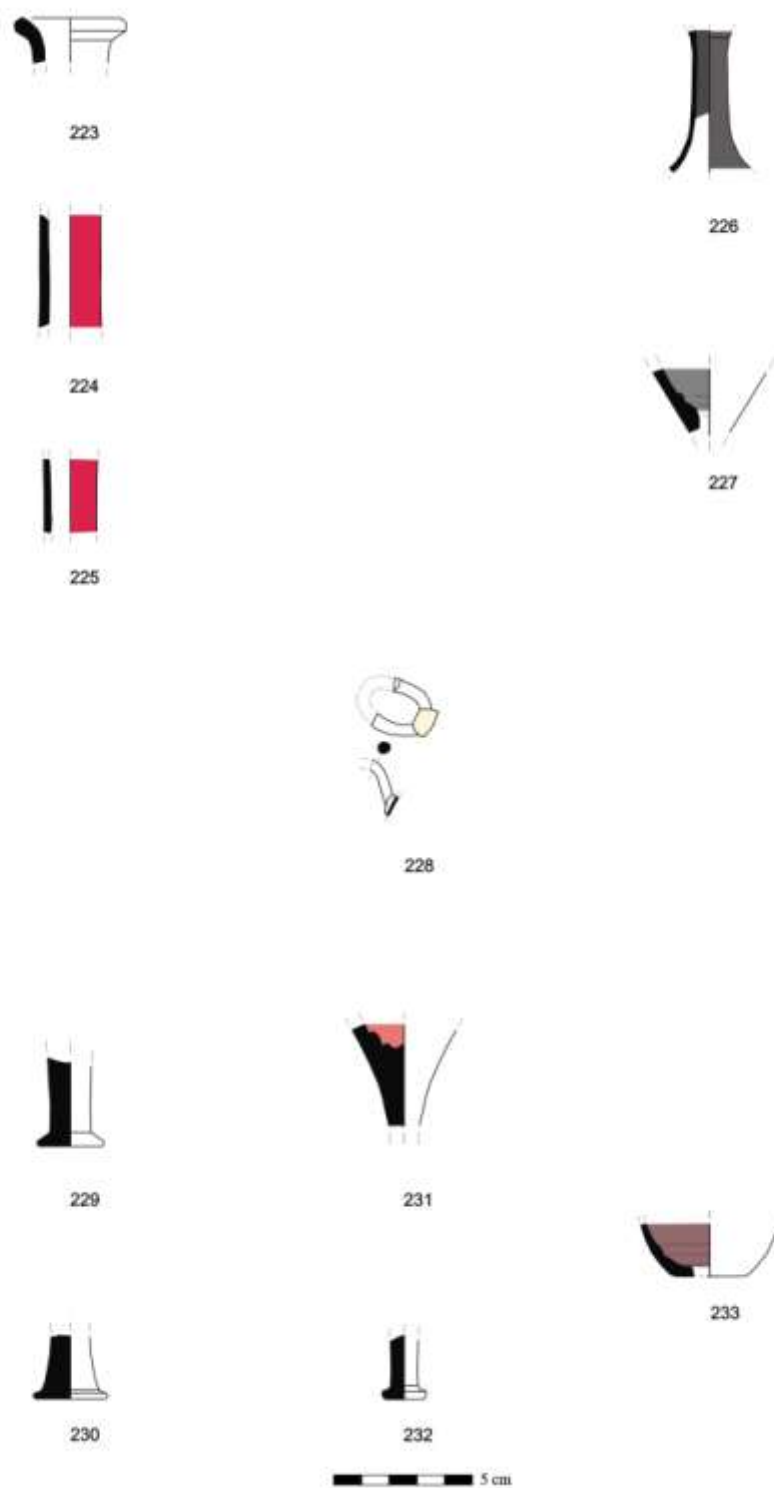

Estampa 14 – Unguentários em cerâmica de Monte dos Castelinhos.

Monte dos Castelinhos e as dinâmicas de conquista romana, da península de Lisboa e
baixo Tejo



Estampa 15 – Lucernas Monte dos Castelinhos.

Monte dos Castelinhos e as dinâmicas de conquista romana, da península de Lisboa e baixo Tejo

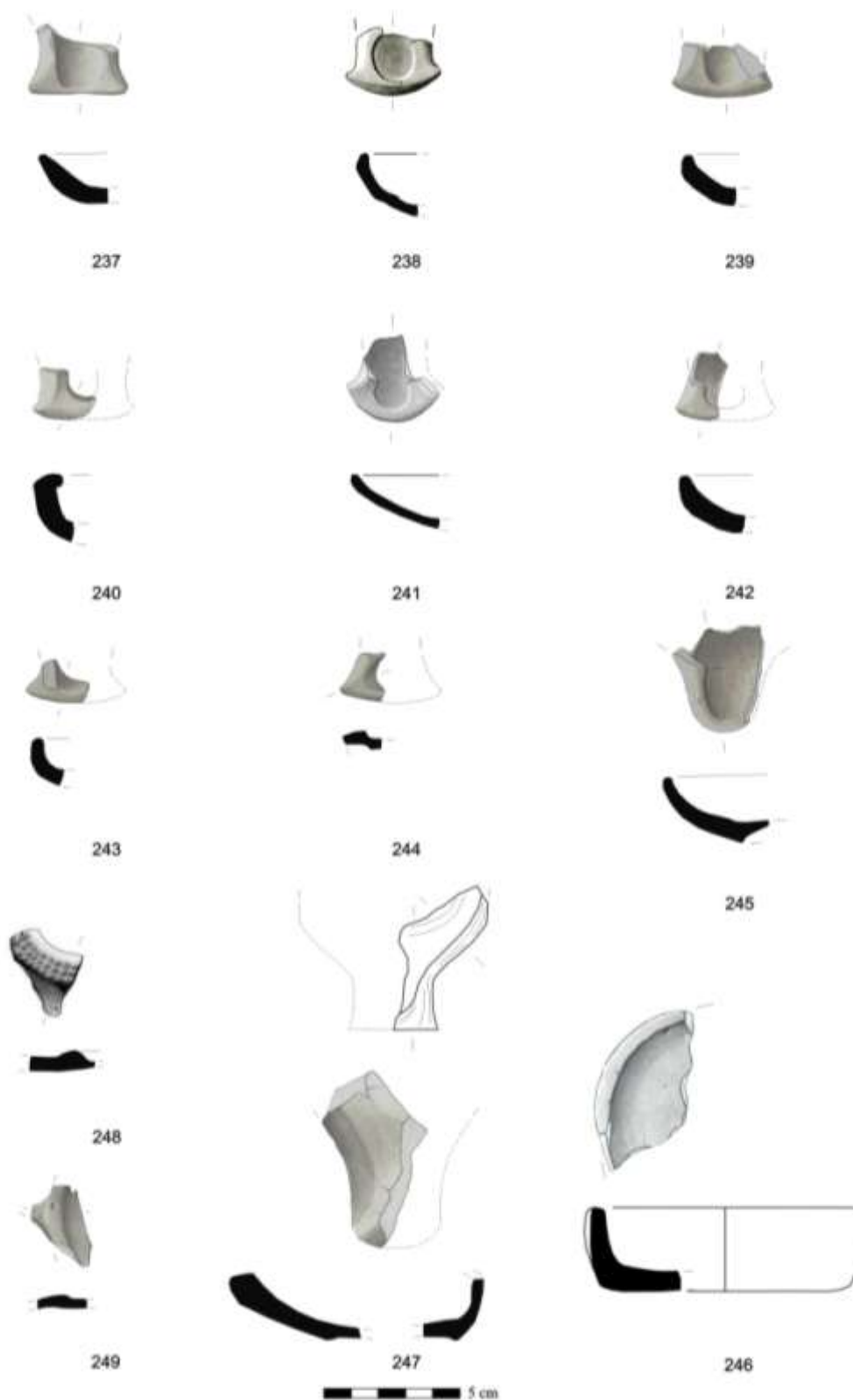

Estampa 16 – Lucernas Monte dos Castelinhos.

Monte dos Castelinhos e as dinâmicas de conquista romana, da península de Lisboa e baixo Tejo

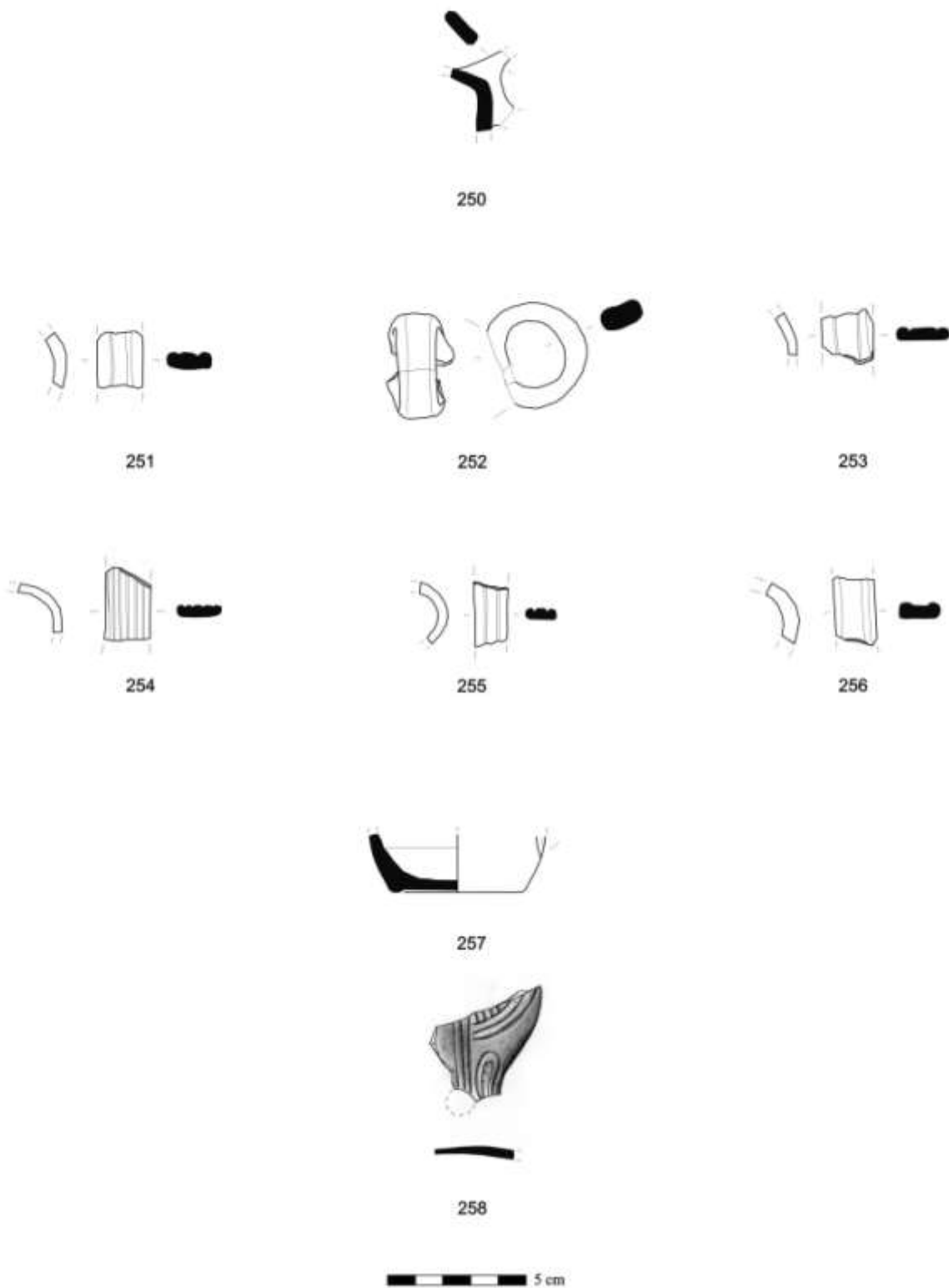

Estampa 17 – Lucernas Monte dos Castelinhos.

Monte dos Castelinhos e as dinâmicas de conquista romana, da península de Lisboa e baixo Tejo

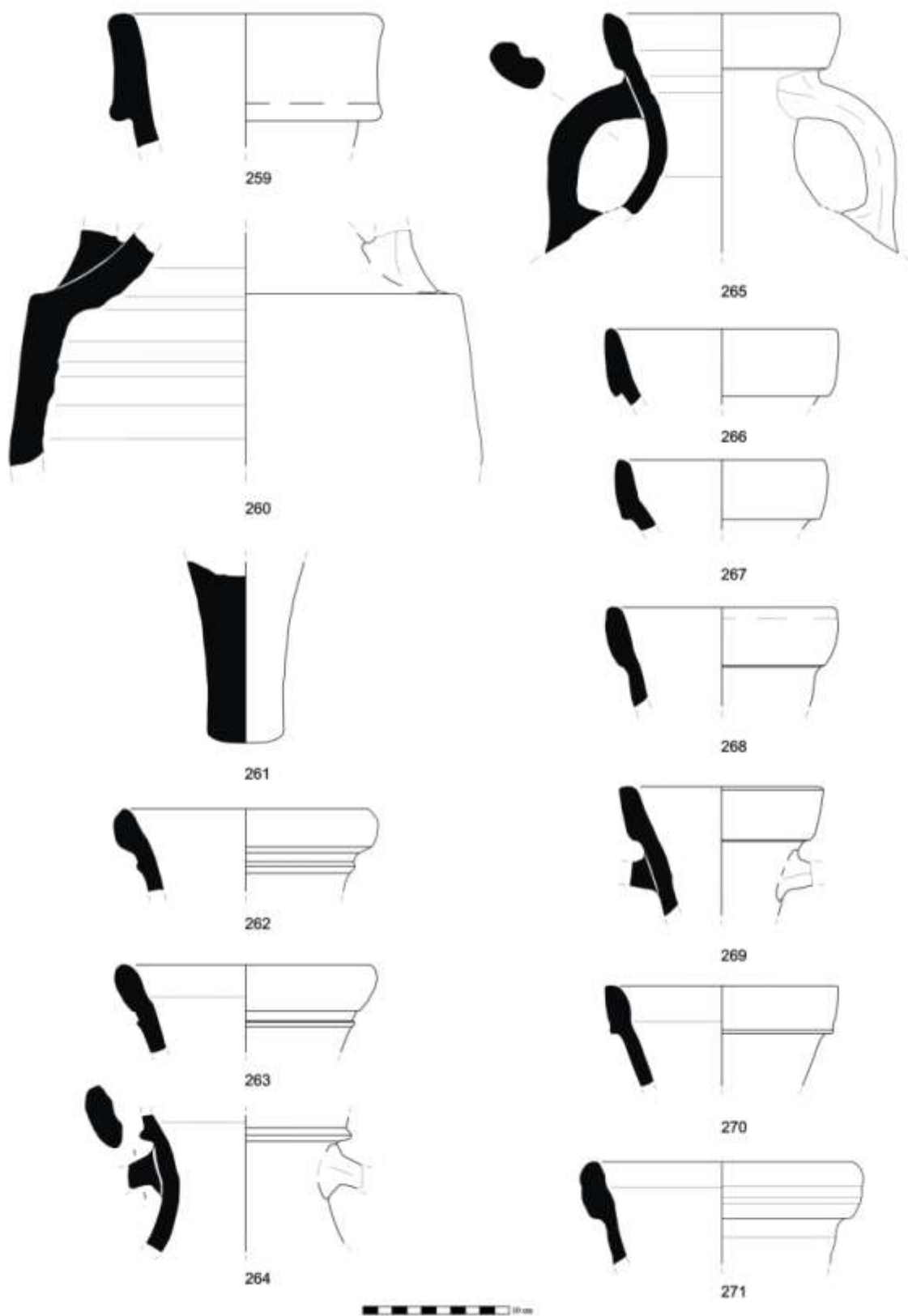

Estampa 18 – Ânforas Fase 1 de Monte dos Castelinhos.

Monte dos Castelinhos e as dinâmicas de conquista romana, da península de Lisboa e baixo Tejo

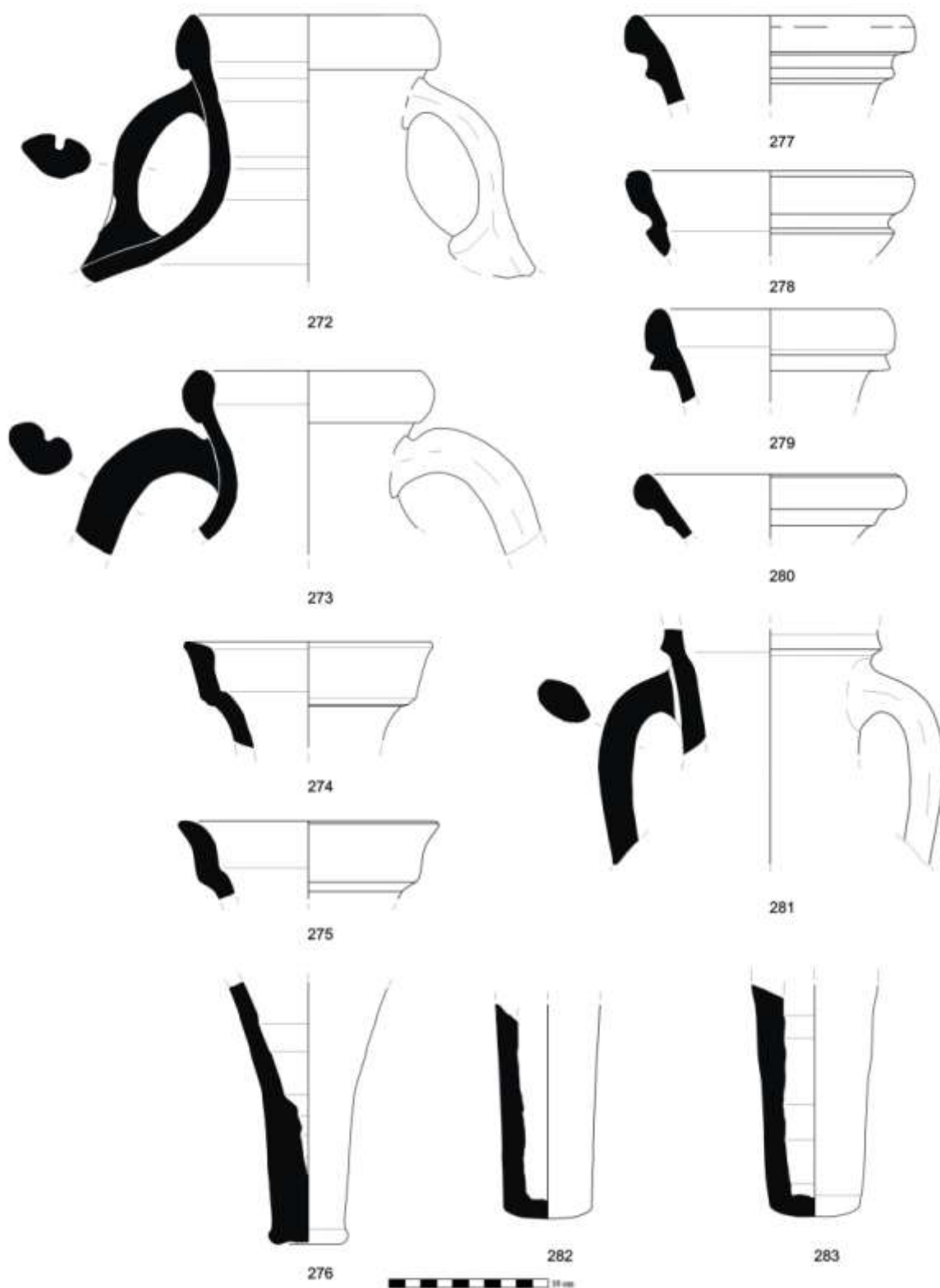

Estampa 19 – Ânforas Fase 1 de Monte dos Castelinhos.

Monte dos Castelinhos e as dinâmicas de conquista romana, da península de Lisboa e baixo Tejo

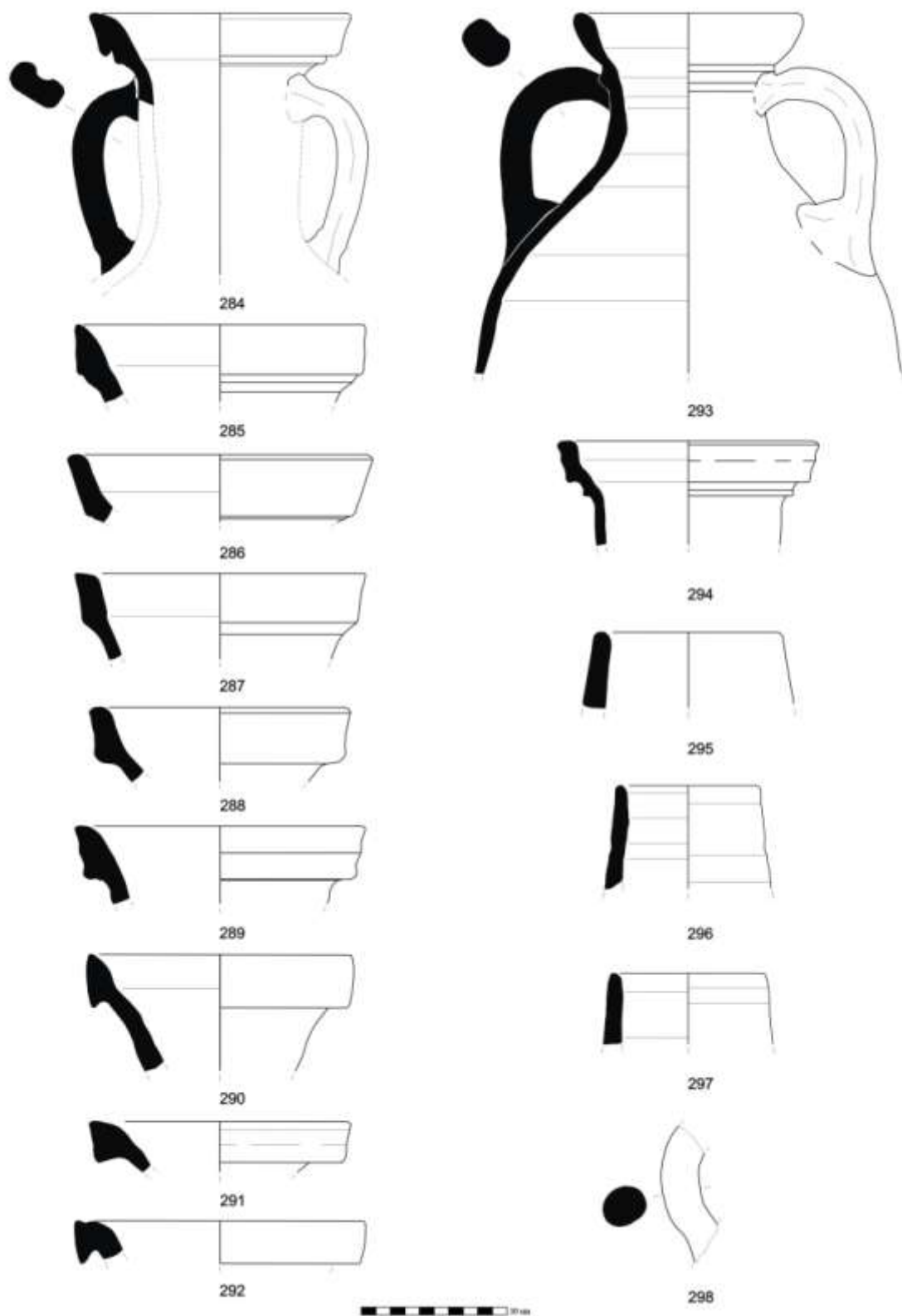

Estampa 20 – Ânforas Fase 1 de Monte dos Castelinhos.

Monte dos Castelinhos e as dinâmicas de conquista romana, da península de Lisboa e baixo Tejo

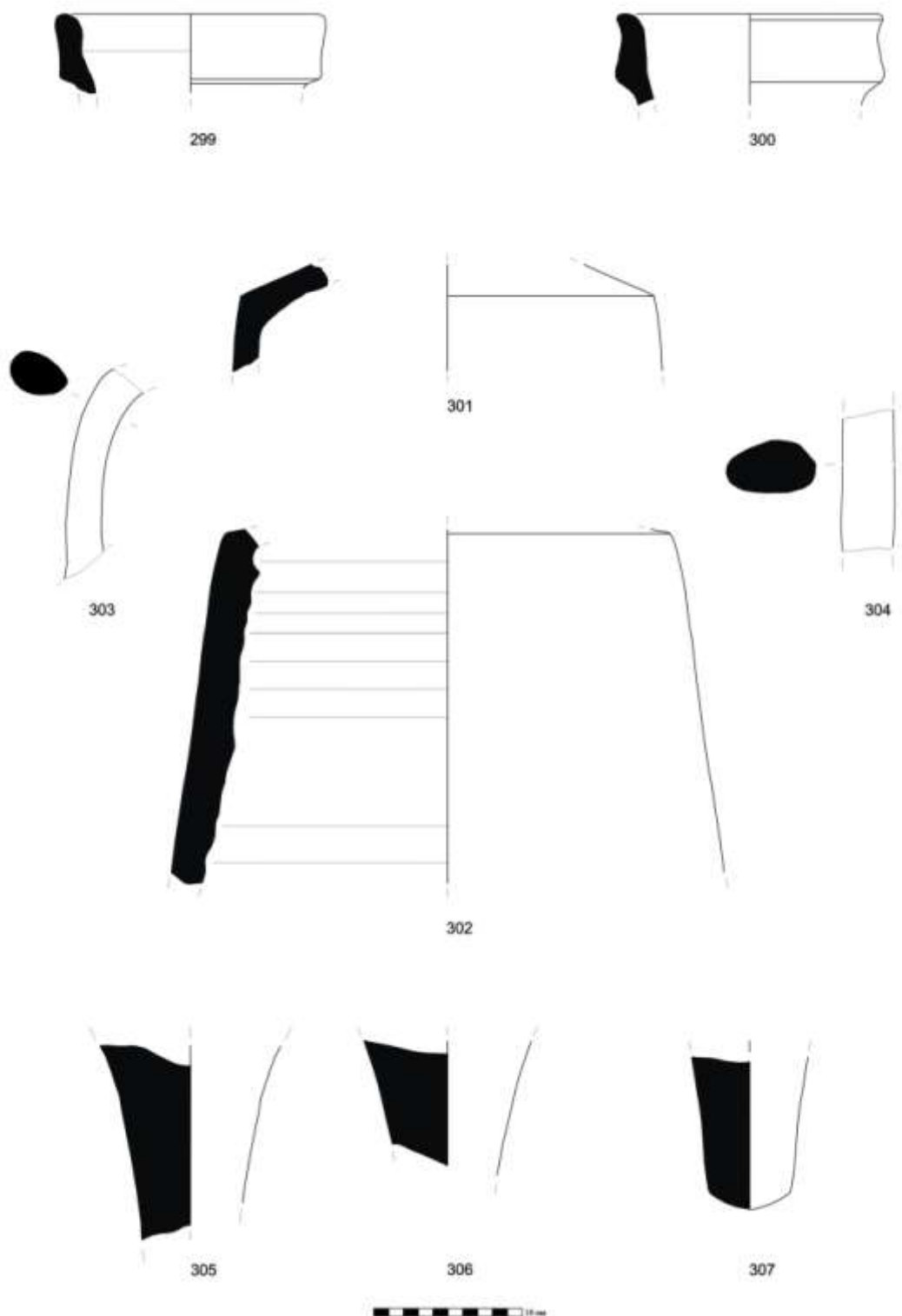

Estampa 21 – Ânforas Itálicas, Fase 2 de Monte dos Castelinhos.

Monte dos Castelinhos e as dinâmicas de conquista romana, da península de Lisboa e baixo Tejo

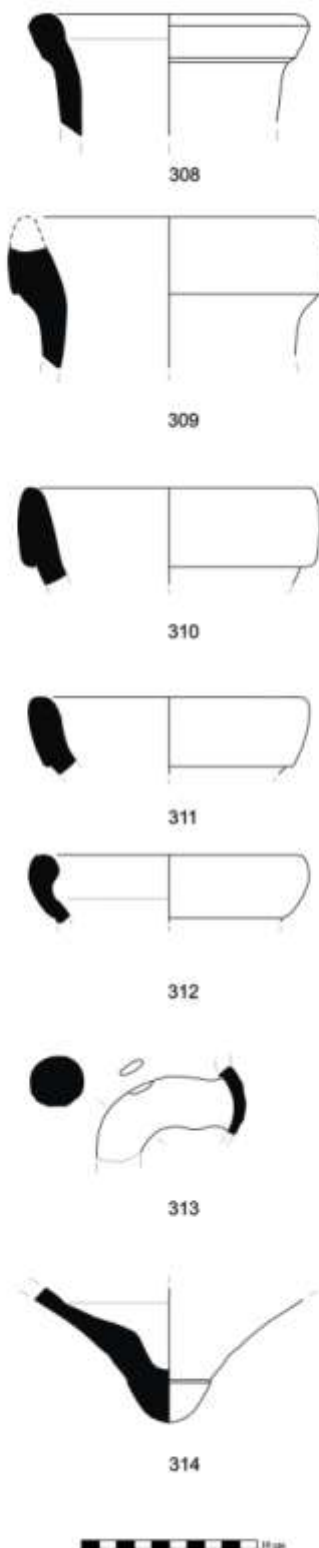

Estampa 22 – Ânforas Itálicas, Fase 2 de Monte dos Castelinhos.

Monte dos Castelinhos e as dinâmicas de conquista romana, da península de Lisboa e baixo Tejo

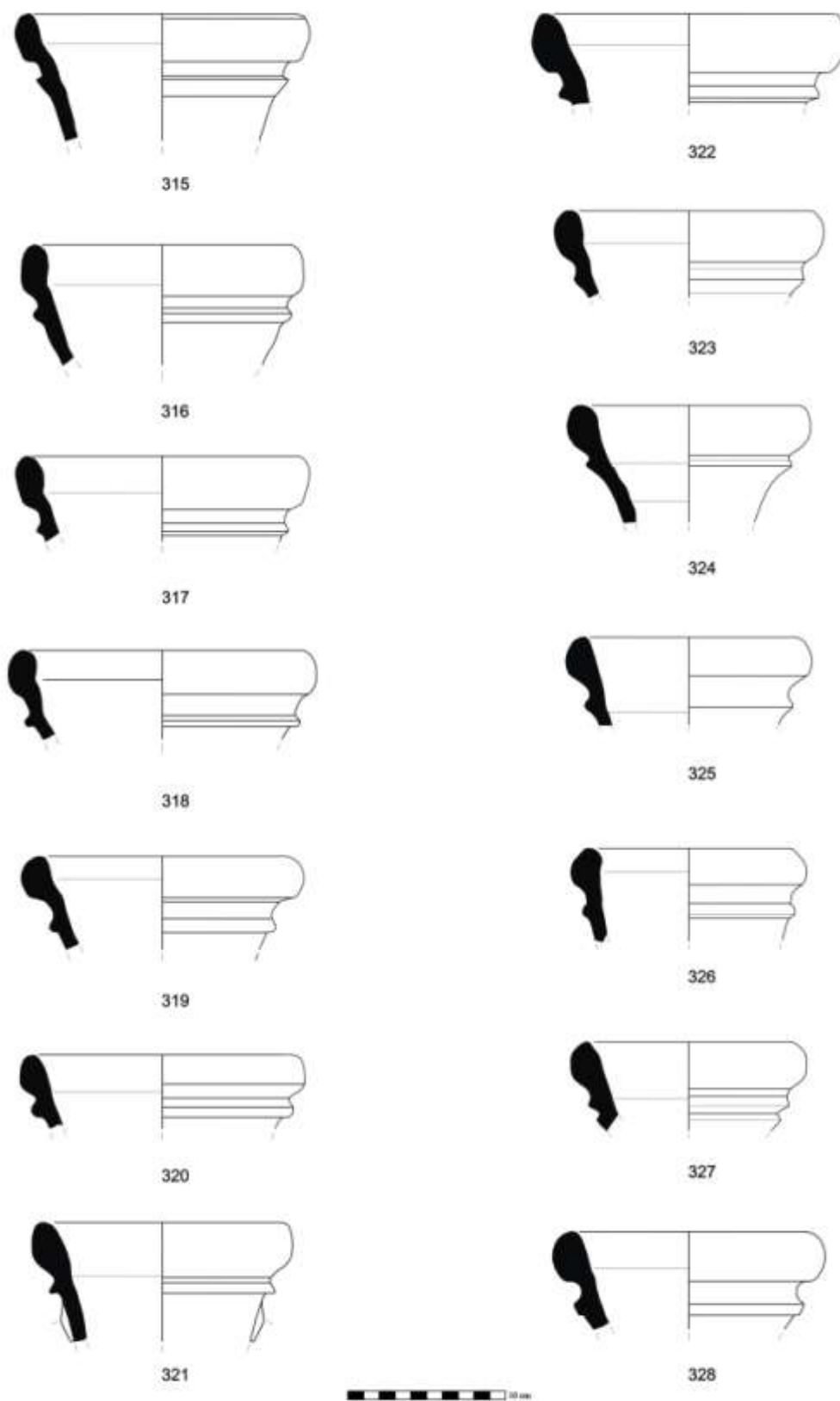

Estampa 23 – Ânforas Ovoide 1 do vale do Guadalquivir, Fase 2 de Monte dos Castelinhos.

Monte dos Castelinhos e as dinâmicas de conquista romana, da península de Lisboa e baixo Tejo

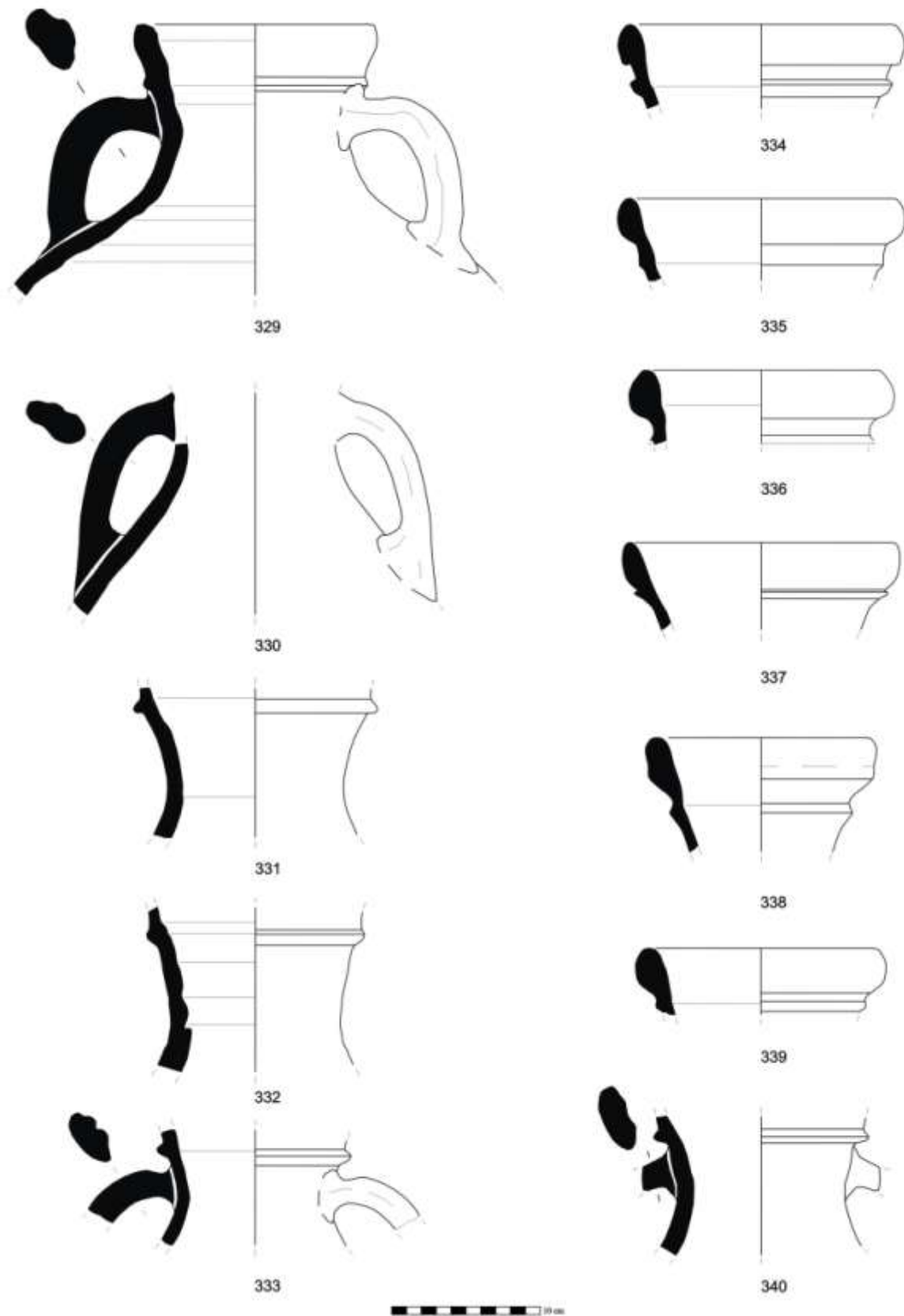

Estampa 24 – Ânforas Ovoide 1 do vale do Guadalquivir, Fase 2 de Monte dos Castelinhos.

Monte dos Castelinhos e as dinâmicas de conquista romana, da península de Lisboa e baixo Tejo

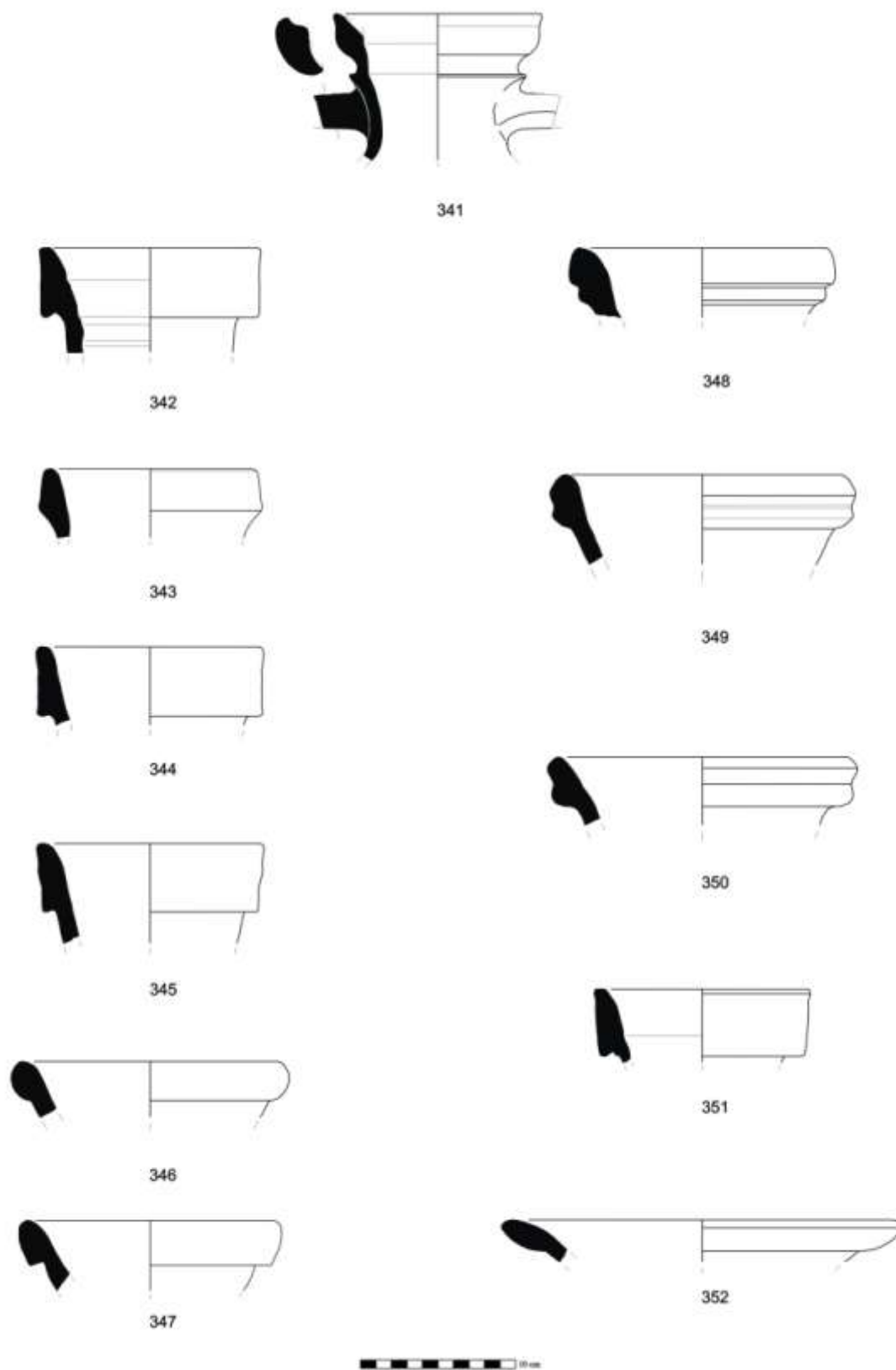

Estampa 25 – Ânforas do vale do Guadalquivir, Fase 2 de Monte dos Castelinhos.

Monte dos Castelinhos e as dinâmicas de conquista romana, da península de Lisboa e baixo Tejo

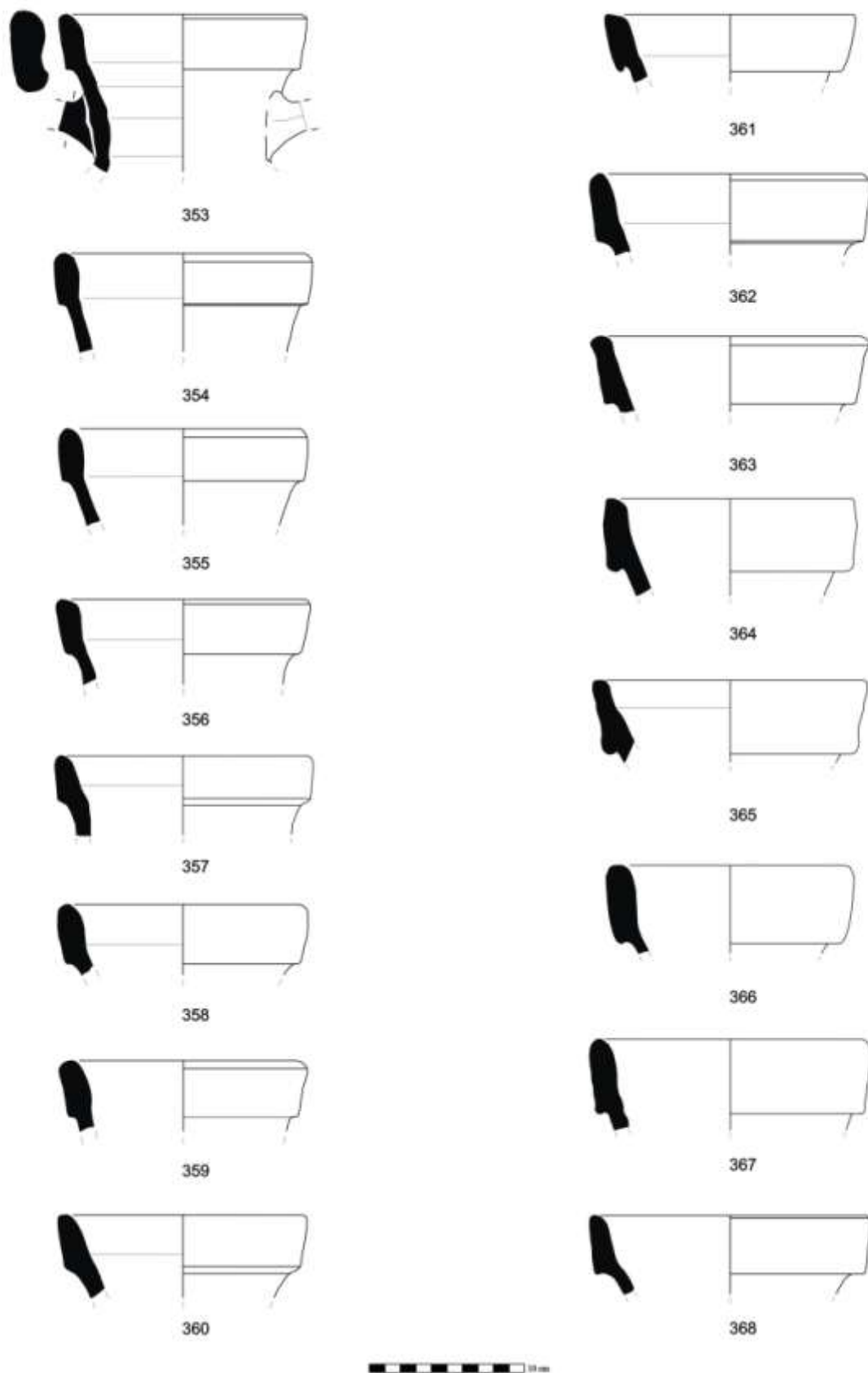

Estampa 26 – Ânforas Ovoide 4 do vale do Guadalquivir, Fase 2 de Monte dos Castelinhos.

Monte dos Castelinhos e as dinâmicas de conquista romana, da península de Lisboa e baixo Tejo

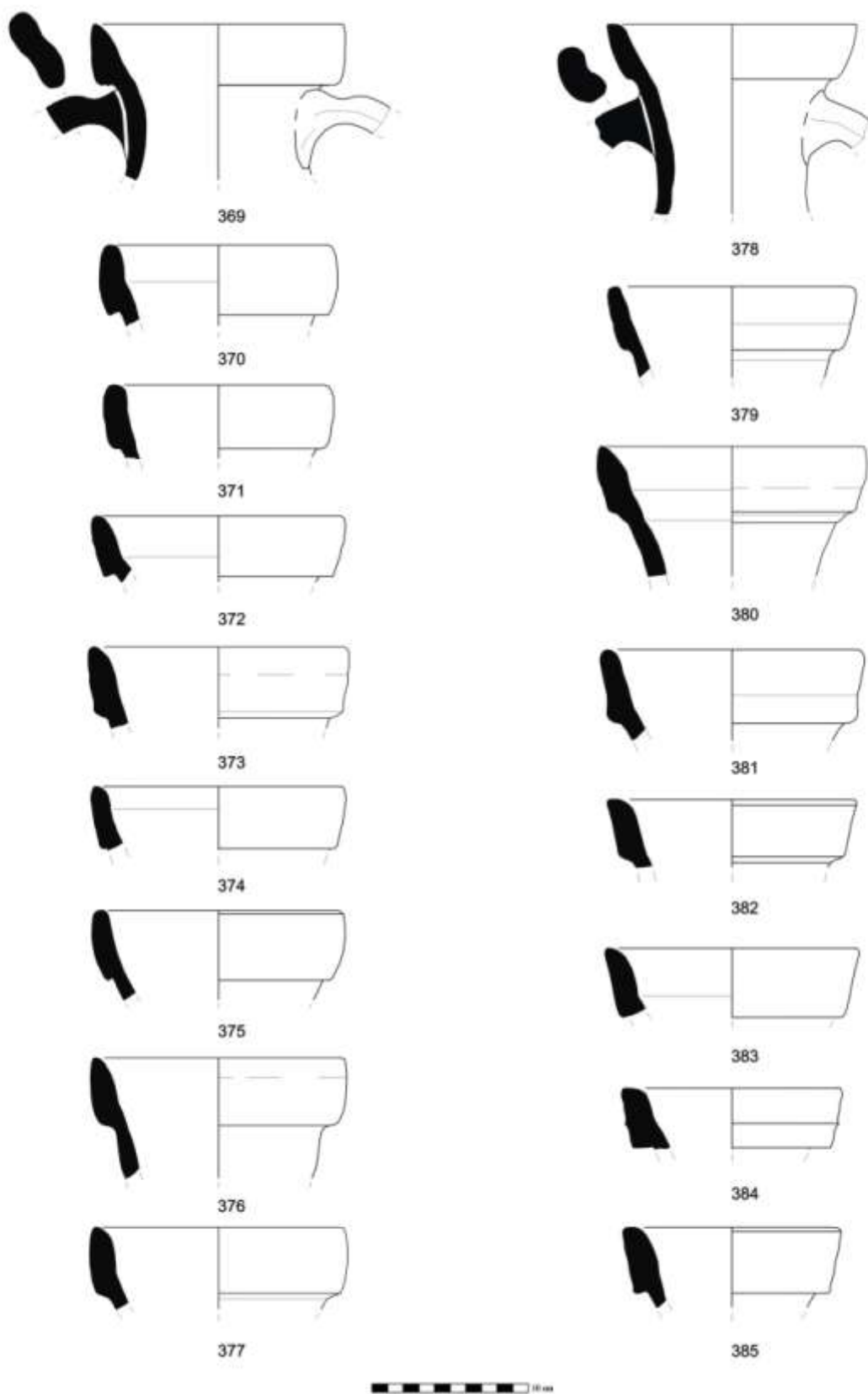

Estampa 27 – Ânforas Ovoide 4 do vale do Guadalquivir, Fase 2 de Monte dos Castelinhos.

Monte dos Castelinhos e as dinâmicas de conquista romana, da península de Lisboa e baixo Tejo

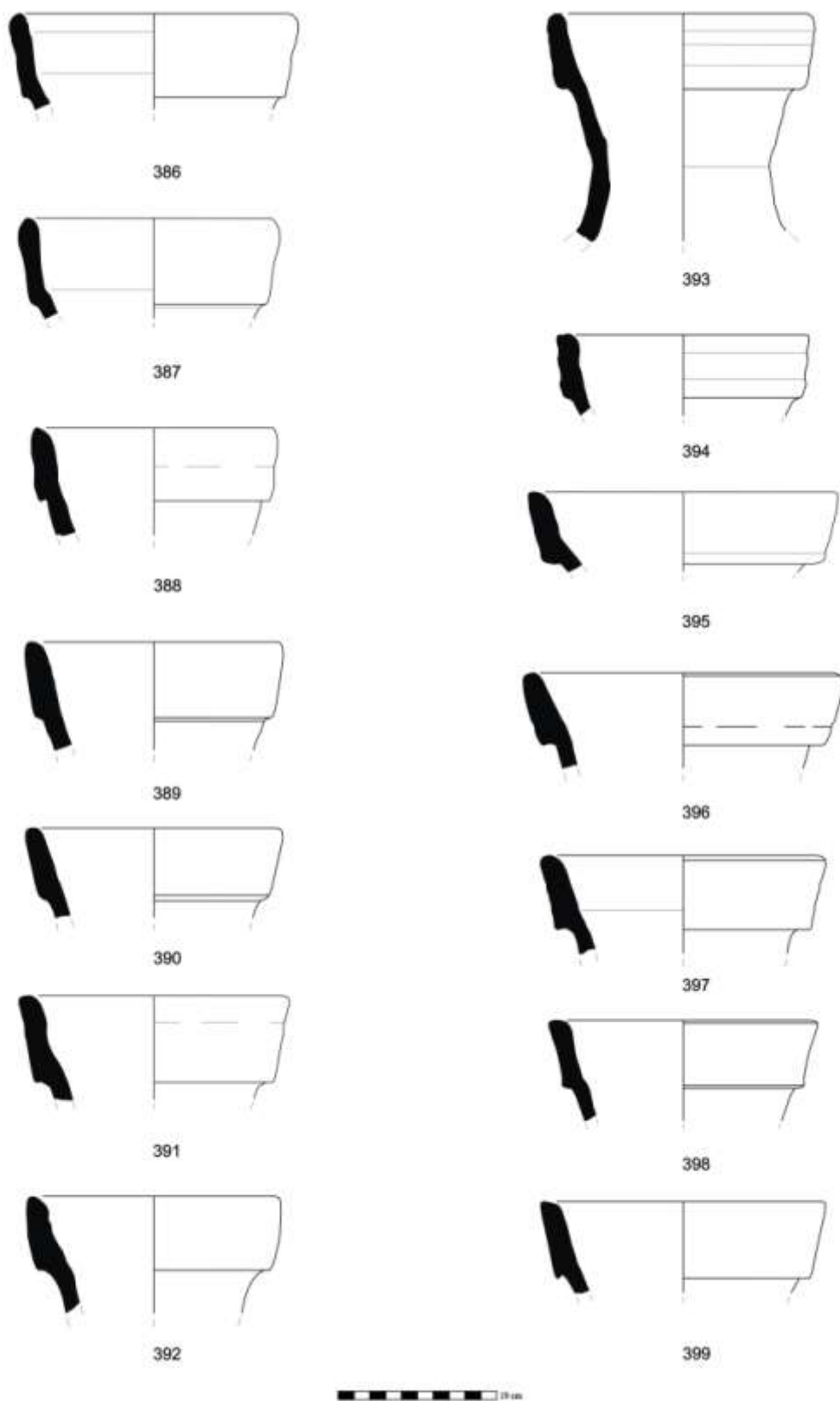

Estampa 28 – Ânforas Ovoide 4 e Haltern 70 do vale do Guadalquivir, Fase 2 de Monte dos Castelinhos.

Monte dos Castelinhos e as dinâmicas de conquista romana, da península de Lisboa e baixo Tejo

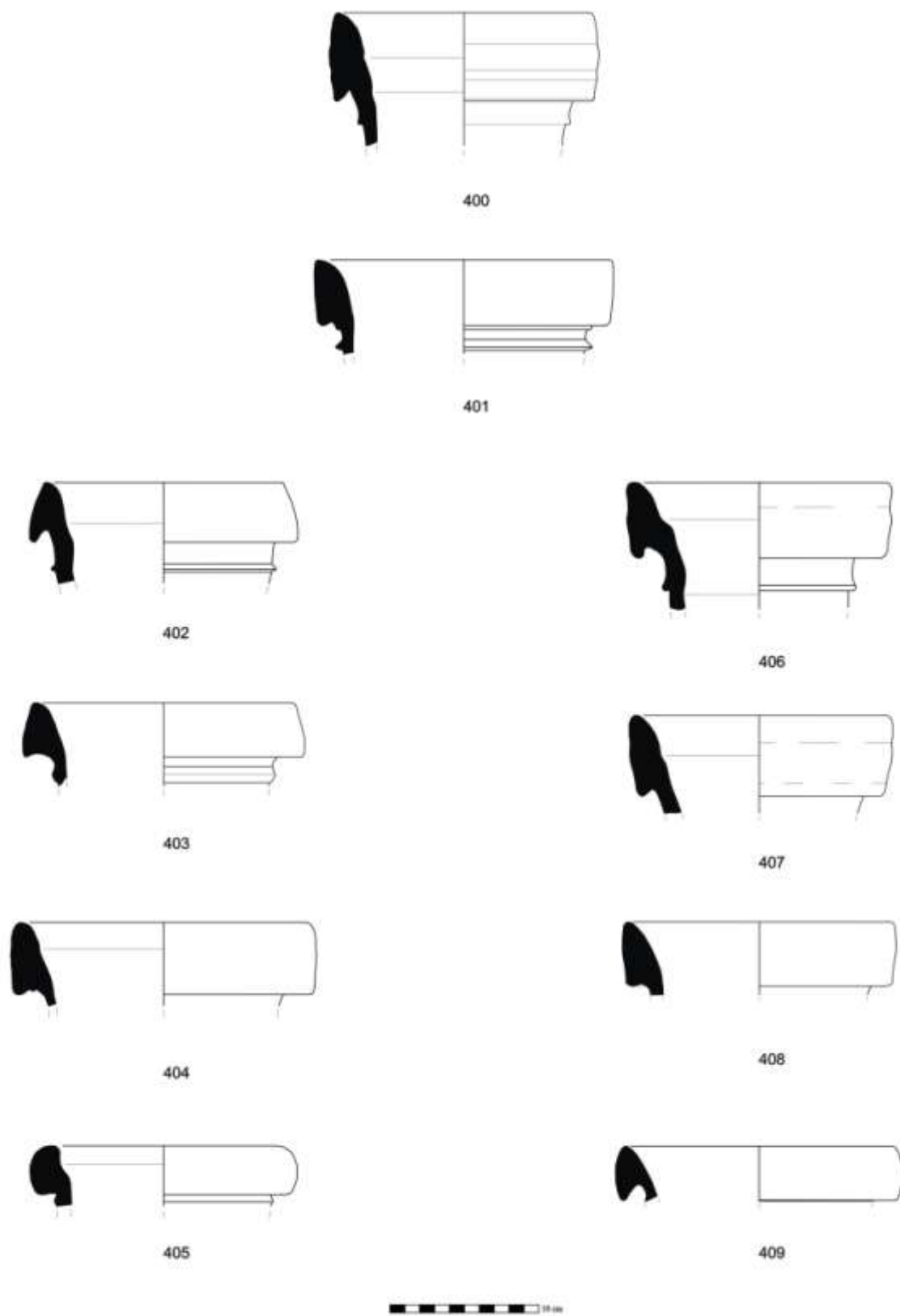

Estampa 29 – Ânforas Ovoide 5 do vale do Guadalquivir, Fase 2 de Monte dos Castelinhos.

Monte dos Castelinhos e as dinâmicas de conquista romana, da península de Lisboa e baixo Tejo

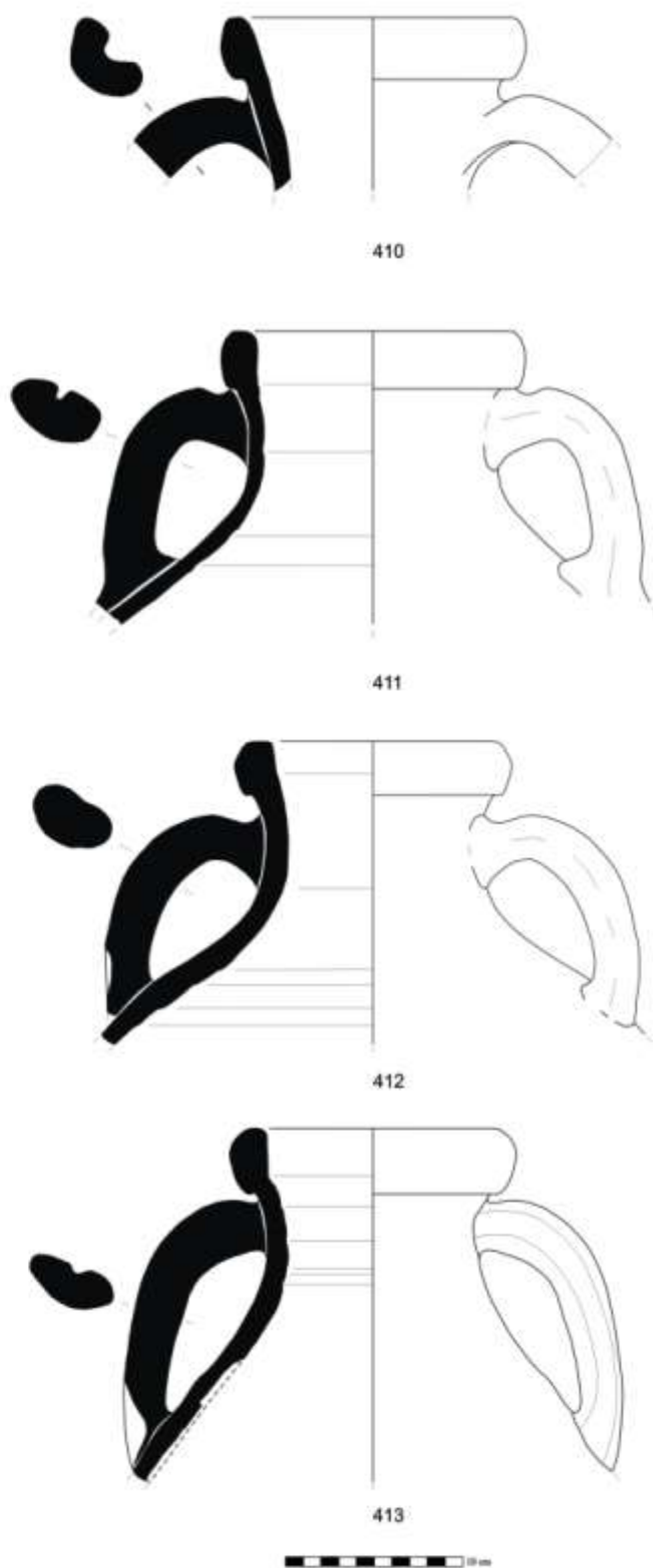

Estampa 30 – Ânforas Ovoide 6 do vale do Guadalquivir, Fase 2 de Monte dos Castelinhos.

Monte dos Castelinhos e as dinâmicas de conquista romana, da península de Lisboa e baixo Tejo

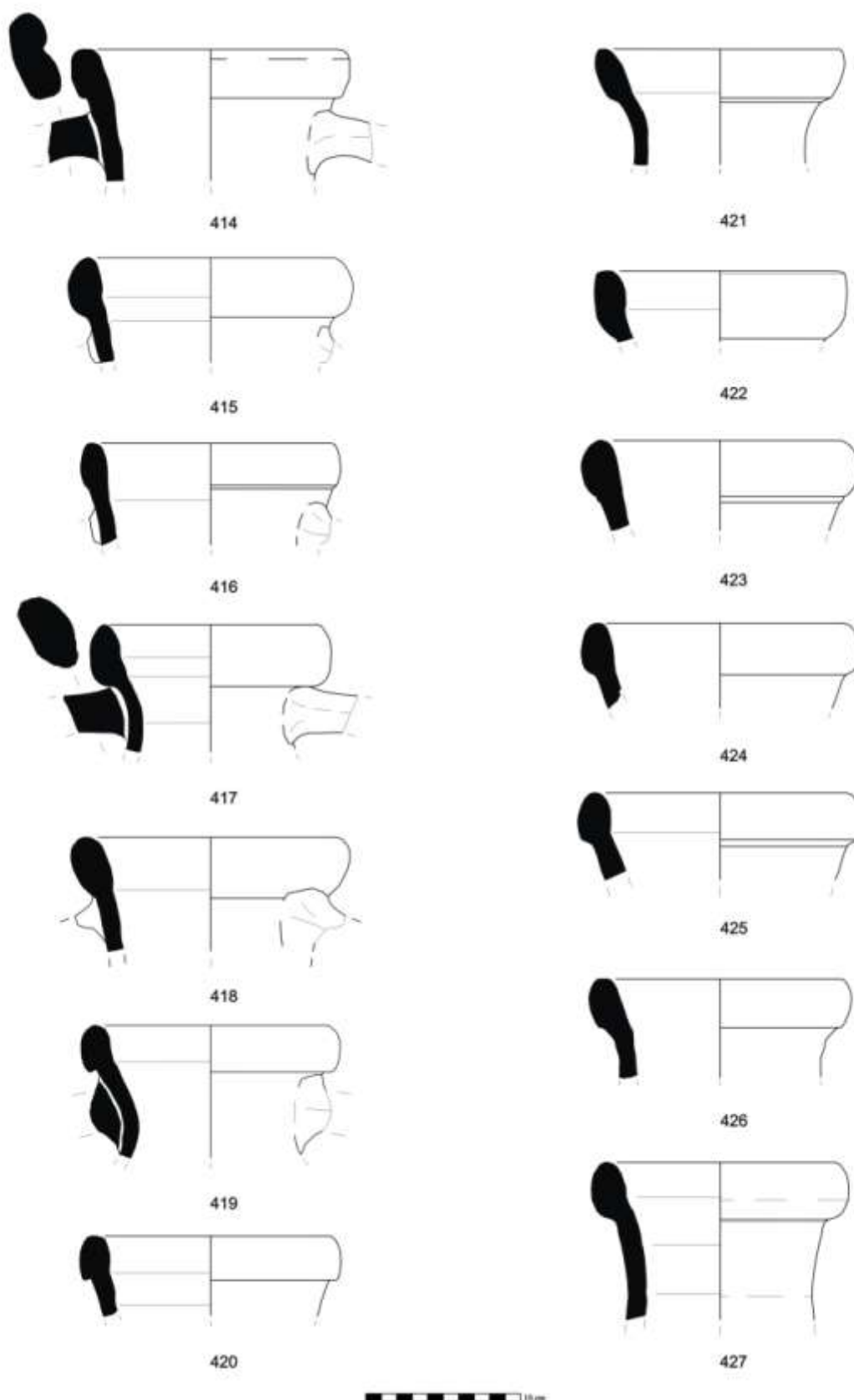

Estampa 31 – Ânforas Ovoide 6 do vale do Guadalquivir, Fase 2 de Monte dos Castelinhos.

Monte dos Castelinhos e as dinâmicas de conquista romana, da península de Lisboa e baixo Tejo

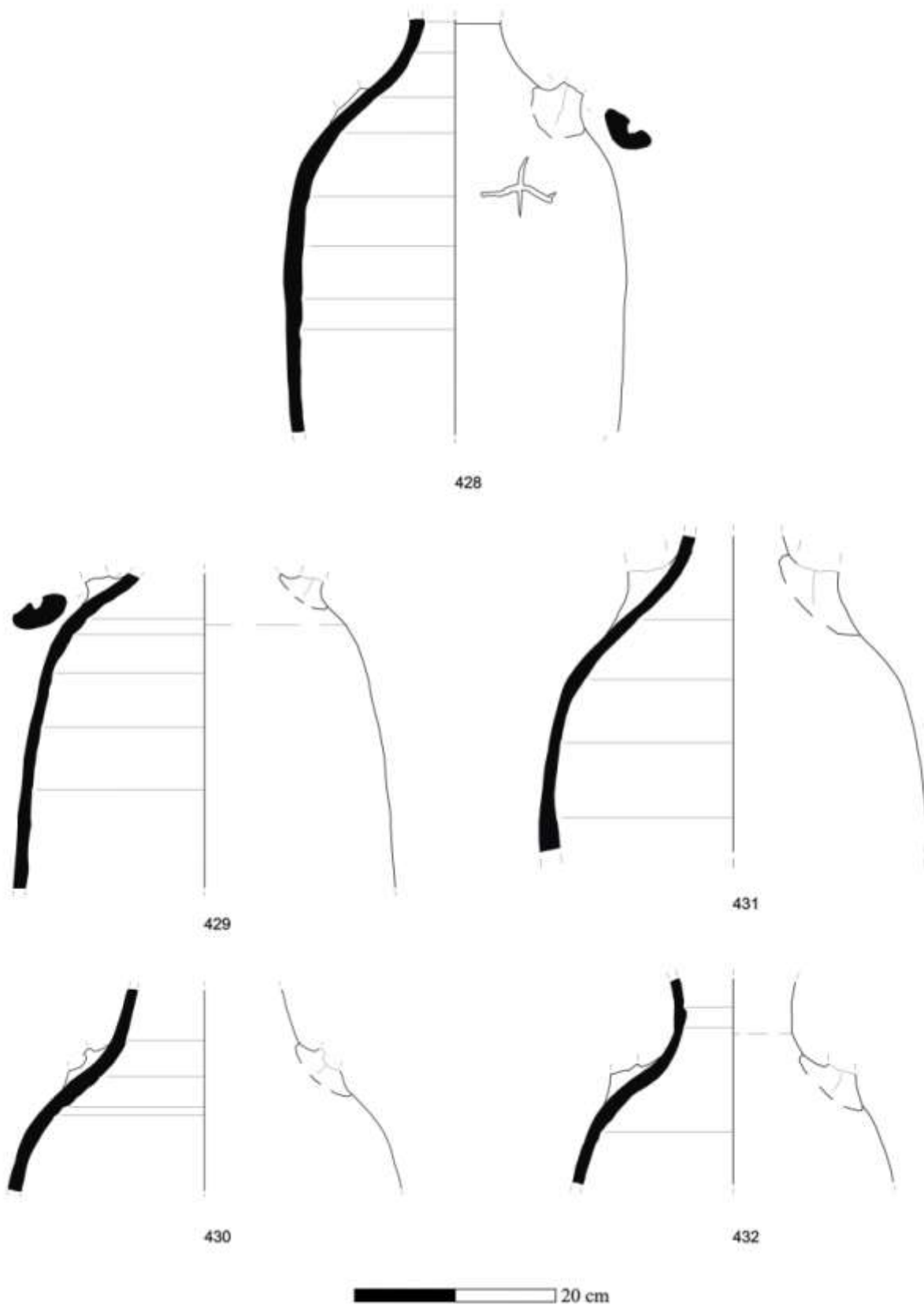

Estampa 32 – Ânforas Ovoides do vale do Guadalquivir, Fase 2 de Monte dos Castelinhos.

Monte dos Castelinhos e as dinâmicas de conquista romana, da península de Lisboa e baixo Tejo

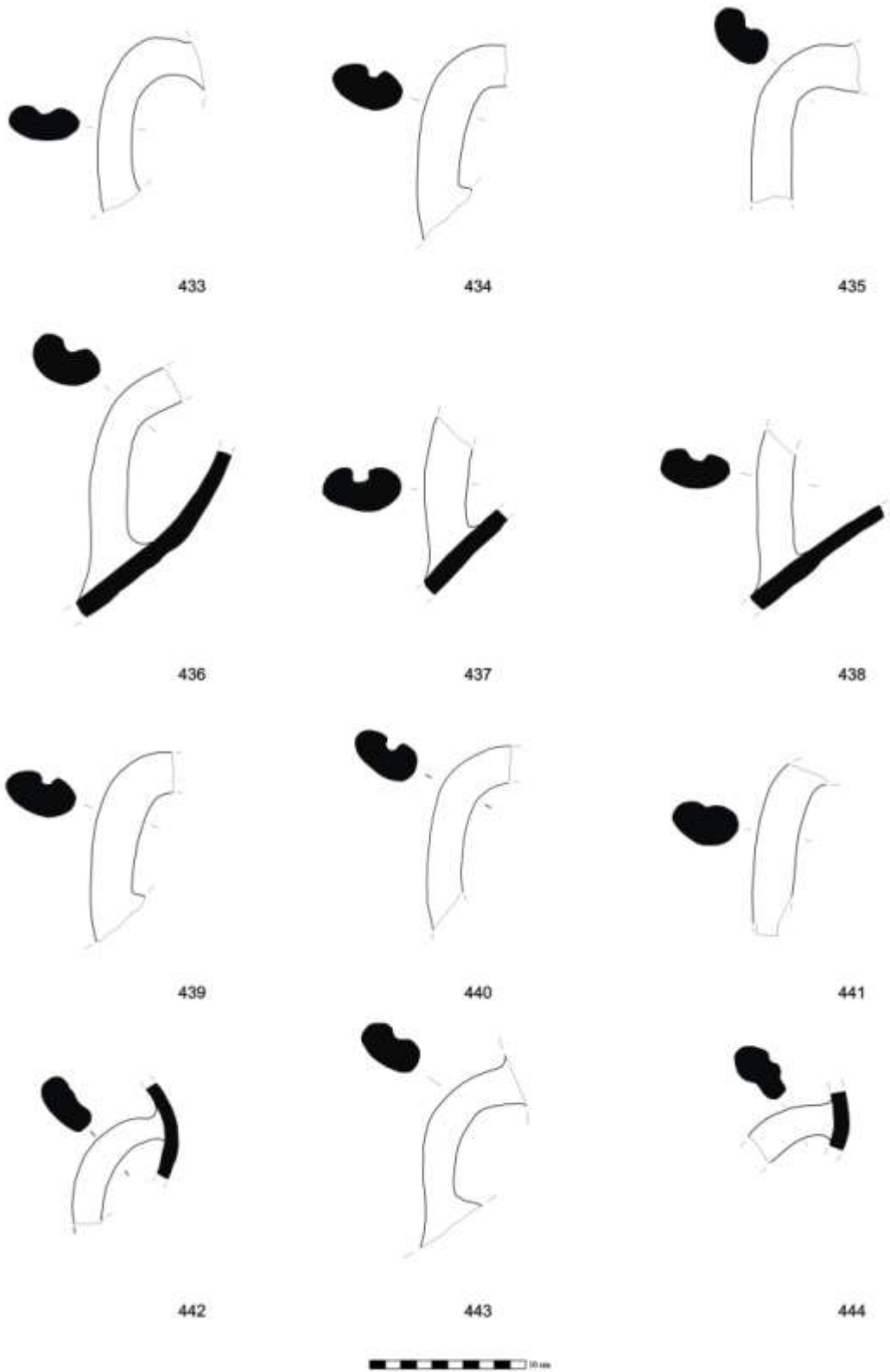

Estampa 33 – Asas de ânforas Ovoides do vale do Guadalquivir, Fase 2 de Monte dos Castelinhos.

Monte dos Castelinhos e as dinâmicas de conquista romana, da península de Lisboa e baixo Tejo



445



446



447

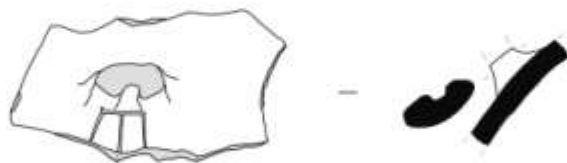

448



Estampa 34 – Grafitos em ânforas Ovoides do vale do Guadalquivir, Fase 2 de Monte dos Castelinhos.

Monte dos Castelinhos e as dinâmicas de conquista romana, da península de Lisboa e baixo Tejo

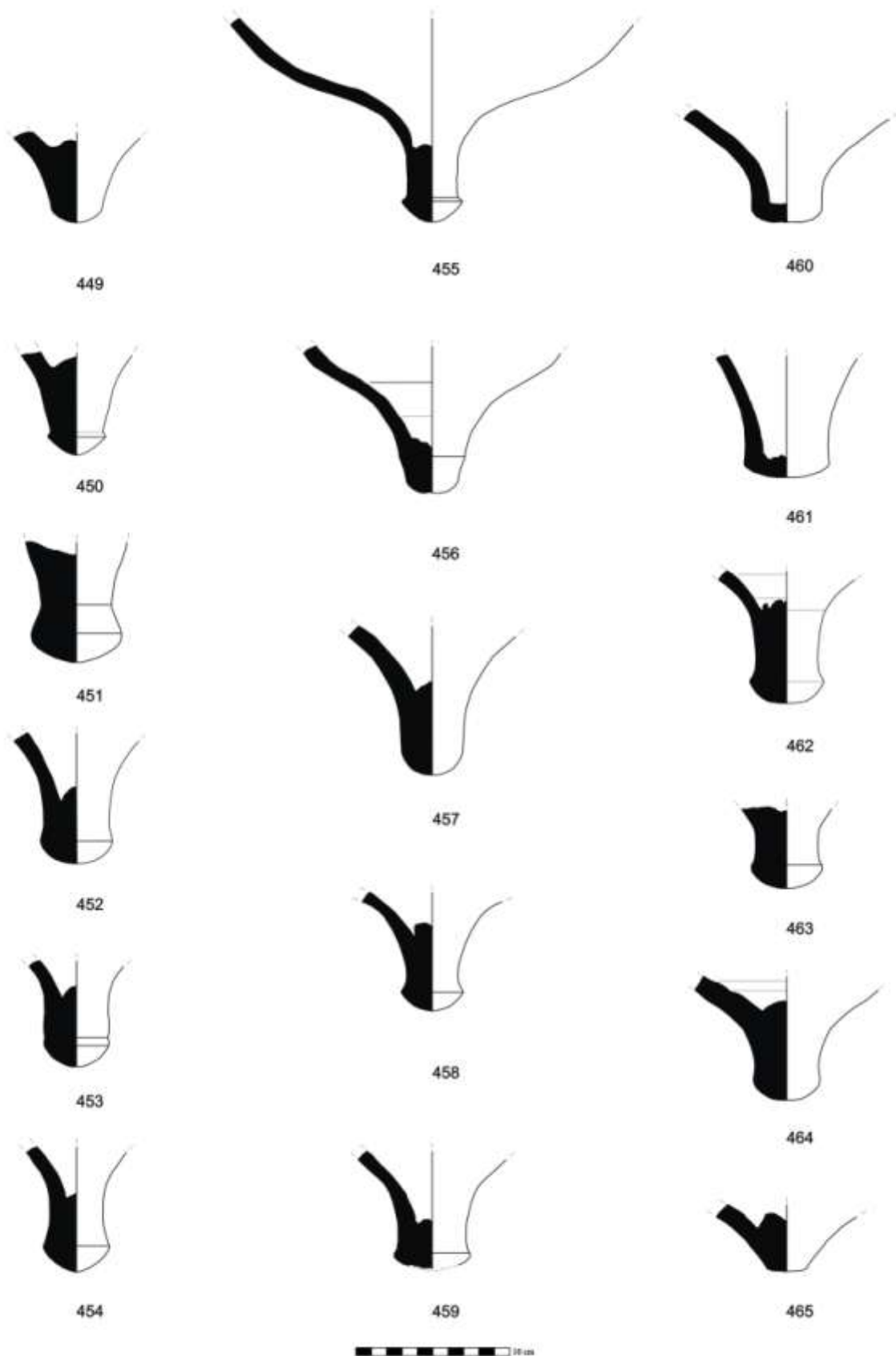

Estampa 35 – Fundos de ânforas Ovoides do vale do Guadalquivir, Fase 2 de Monte dos Castelinhos.

Monte dos Castelinhos e as dinâmicas de conquista romana, da península de Lisboa e baixo Tejo

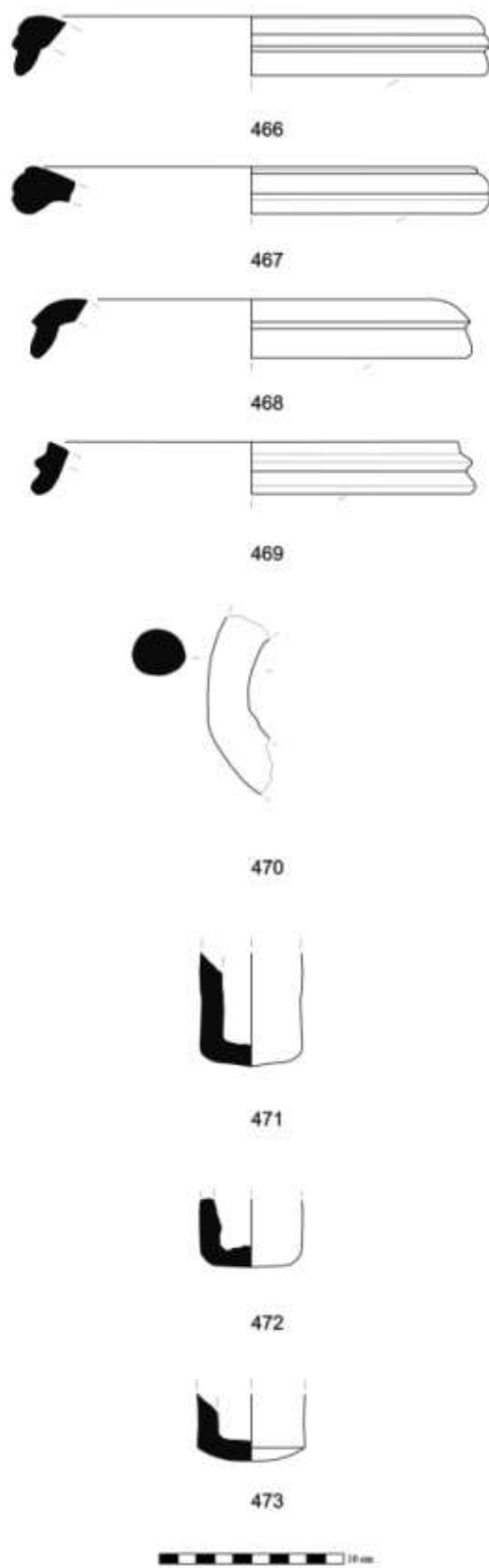

Estampa 36 – Ânforas T-7.4.3.3. da costa sudoeste da *Ulterior*, Fase 2 de Monte dos Castelinhos.

Monte dos Castelinhos e as dinâmicas de conquista romana, da península de Lisboa e baixo Tejo

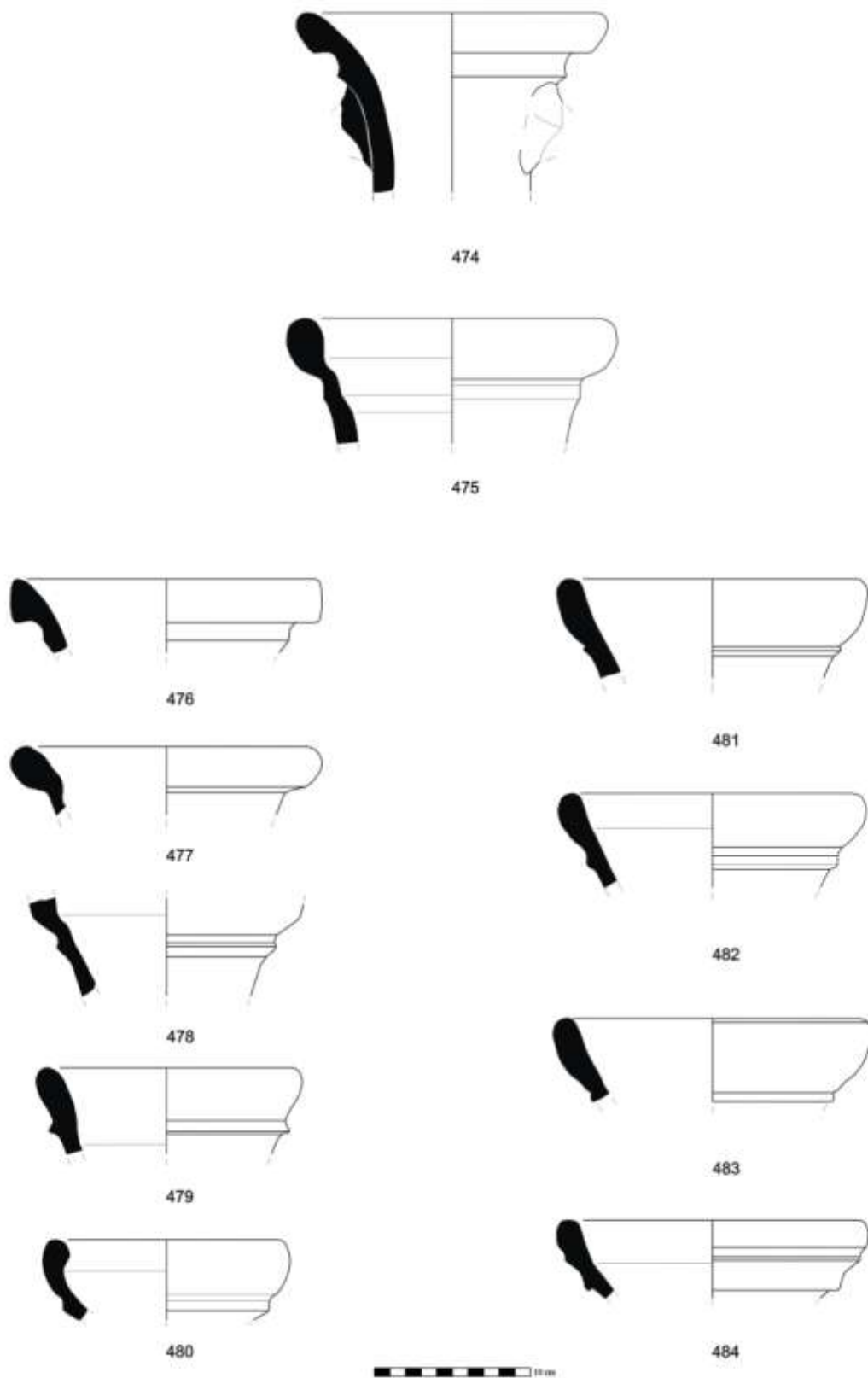

Estampa 37 – Ânforas Ovoide 1 Gaditanas da costa sudoeste da *Ulterior*, Fase 2 de Monte dos Castelinhos.

Monte dos Castelinhos e as dinâmicas de conquista romana, da península de Lisboa e baixo Tejo

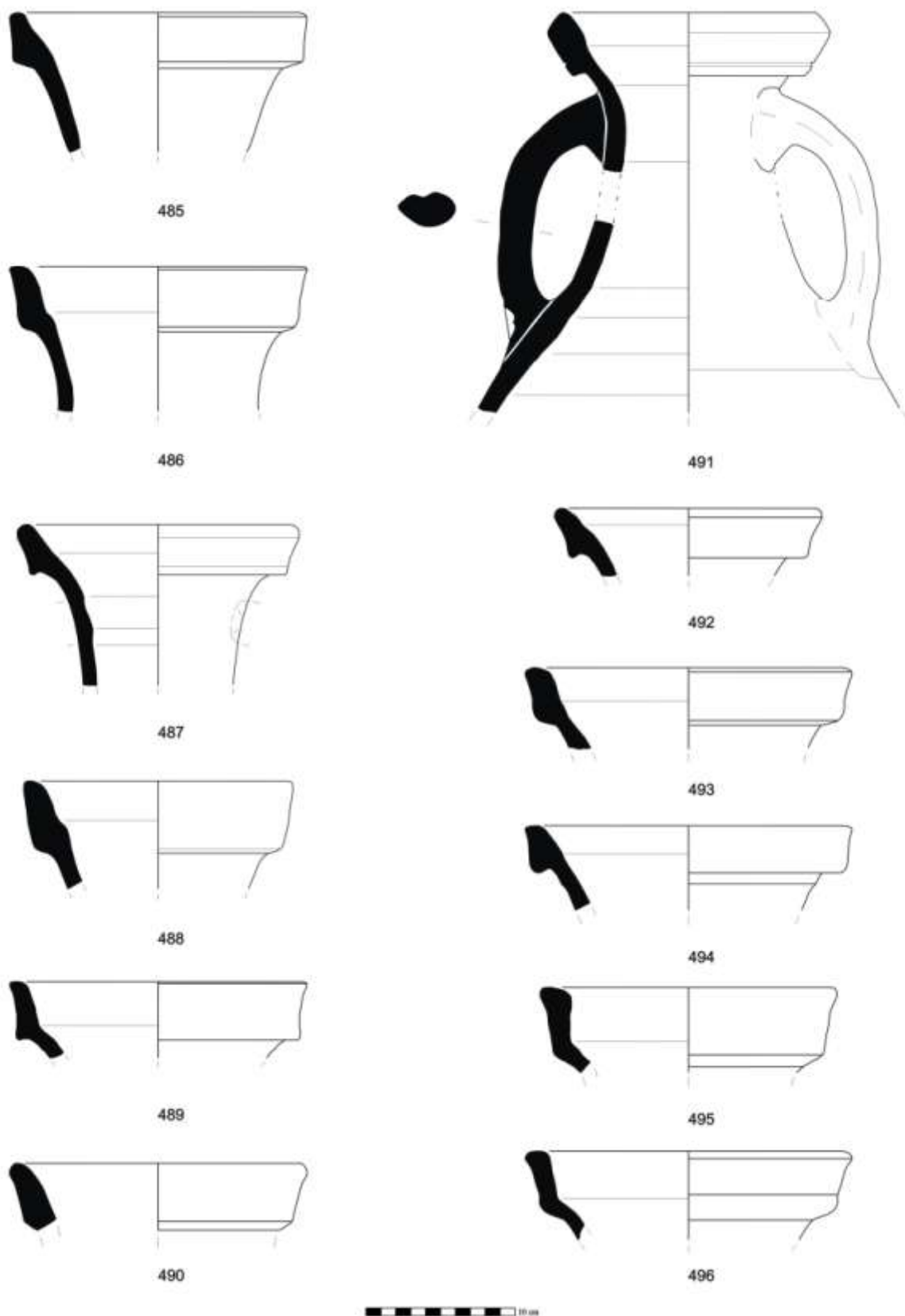

Estampa 38 – Ânforas Ovoide Gaditanas da costa sudoeste da *Ulterior*, Fase 2 de Monte dos Castelinhos.

Monte dos Castelinhos e as dinâmicas de conquista romana, da península de Lisboa e baixo Tejo

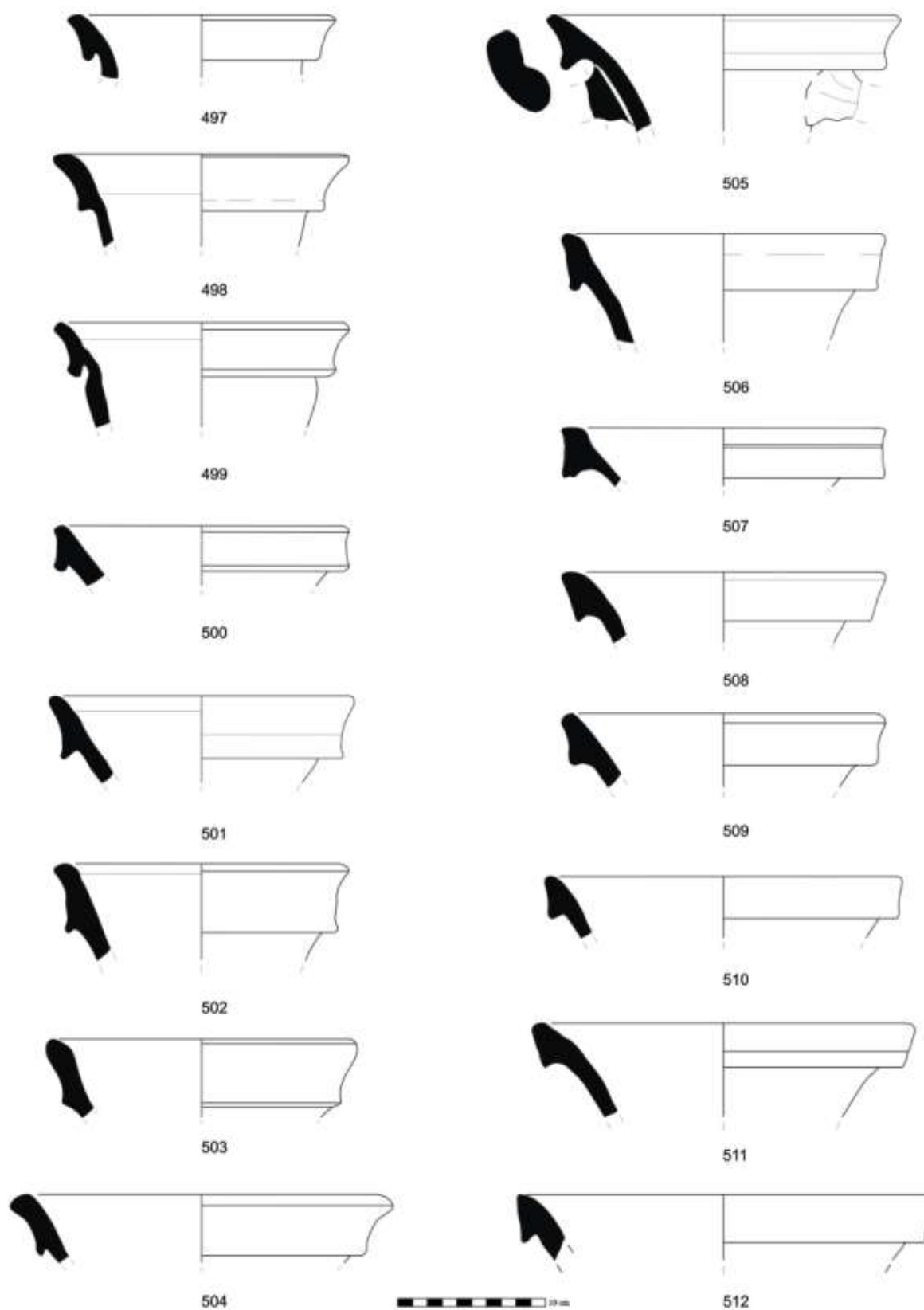

Estampa 39 – Ânforas Dressel 7/11 da costa sudoeste da *Uterior*, Fase 2 de Monte dos Castelinhos.

Monte dos Castelinhos e as dinâmicas de conquista romana, da península de Lisboa e baixo Tejo

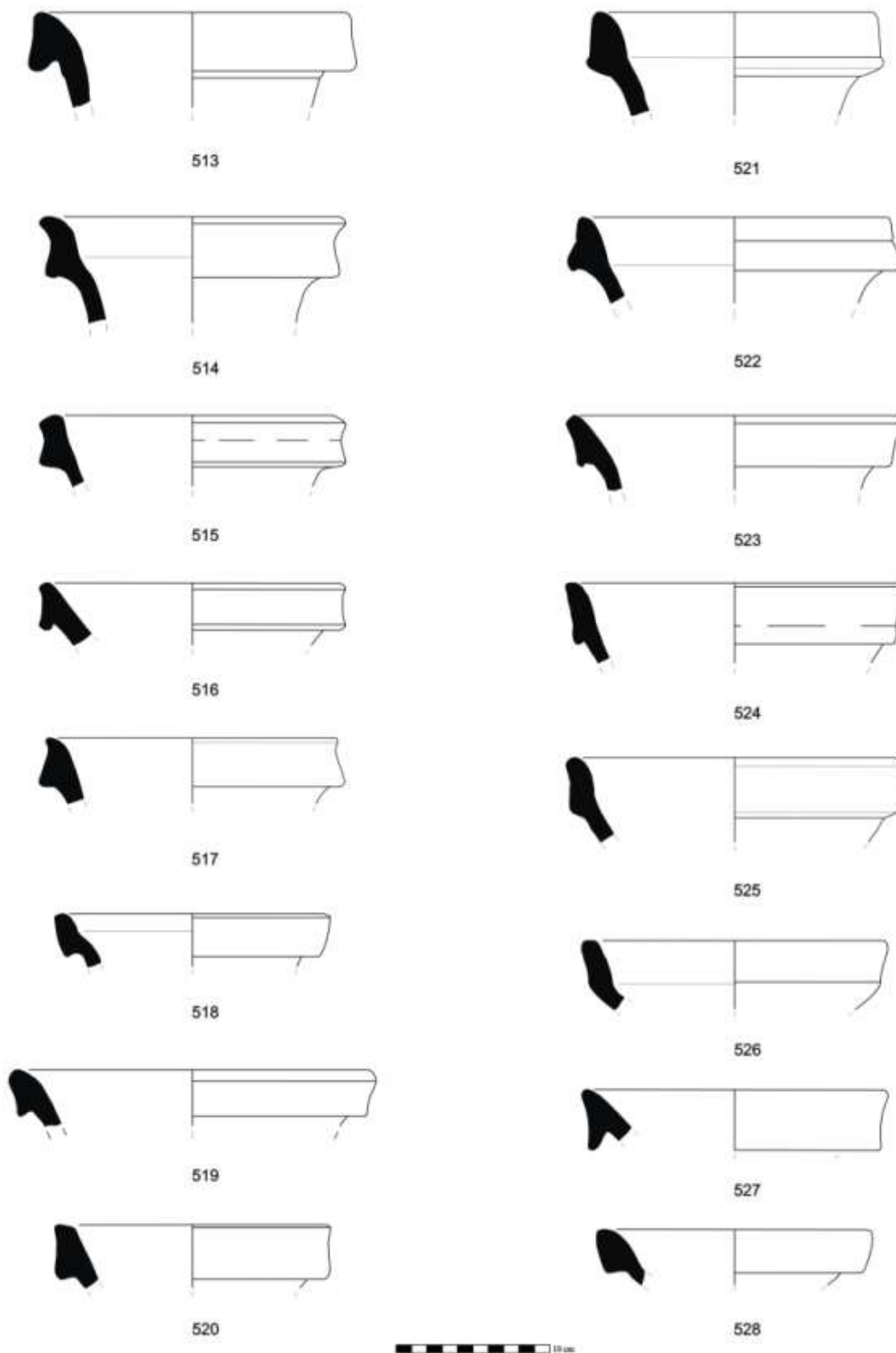

Estampa 40 – Ânforas Dressel 7/11 da costa sudoeste da *Ulterior*, Fase 2 de Monte dos Castelinhos.

Monte dos Castelinhos e as dinâmicas de conquista romana, da península de Lisboa e baixo Tejo

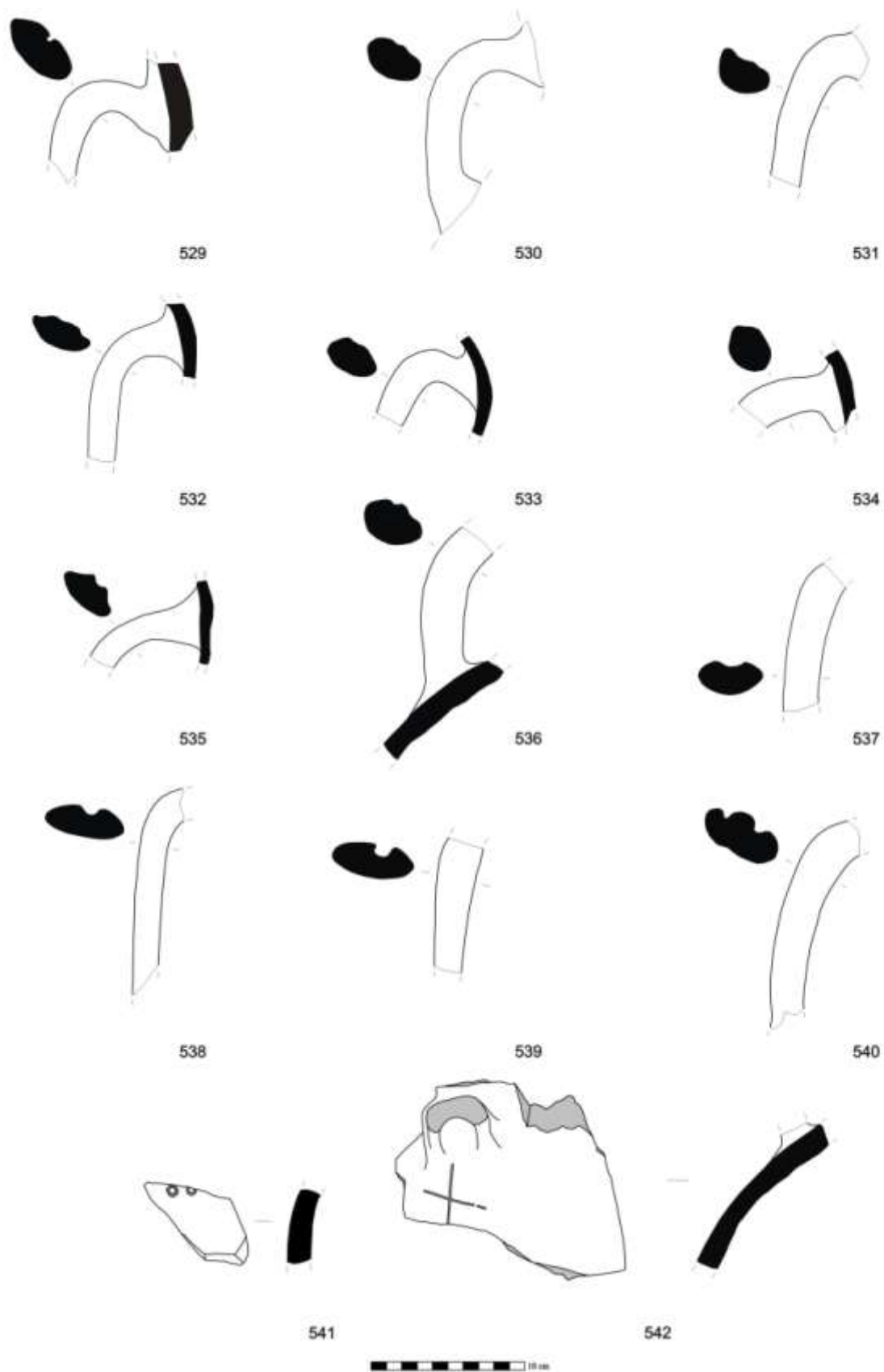

Estampa 41 – Ânforas da costa sudoeste da *Uterior*, Fase 2 de Monte dos Castelinhos.

Monte dos Castelinhos e as dinâmicas de conquista romana, da península de Lisboa e baixo Tejo

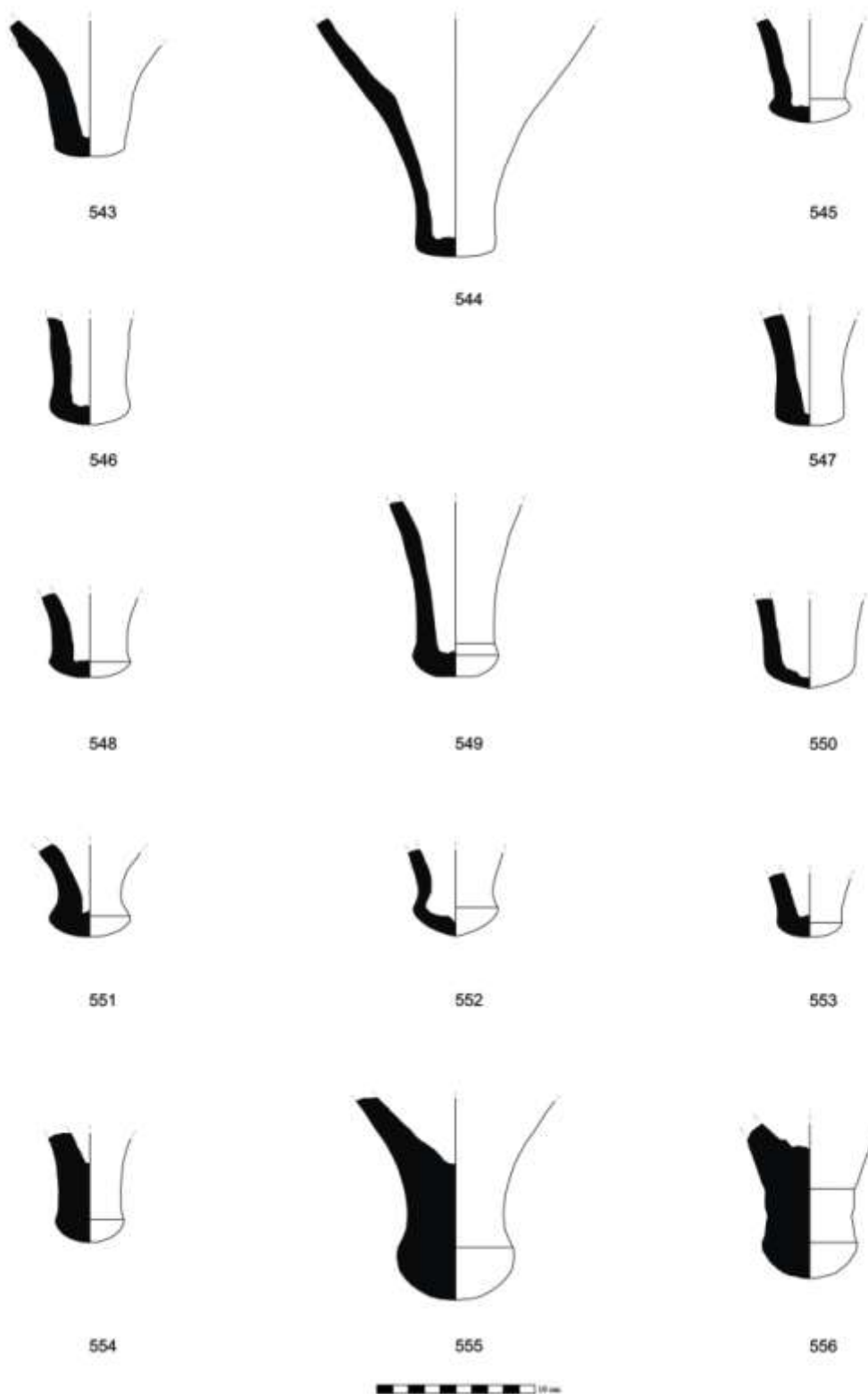

Estampa 42 – Fundos de ânforas da costa sudoeste da *Ulterior*, Fase 2 de Monte dos Castelinhos.

Monte dos Castelinhos e as dinâmicas de conquista romana, da península de Lisboa e baixo Tejo

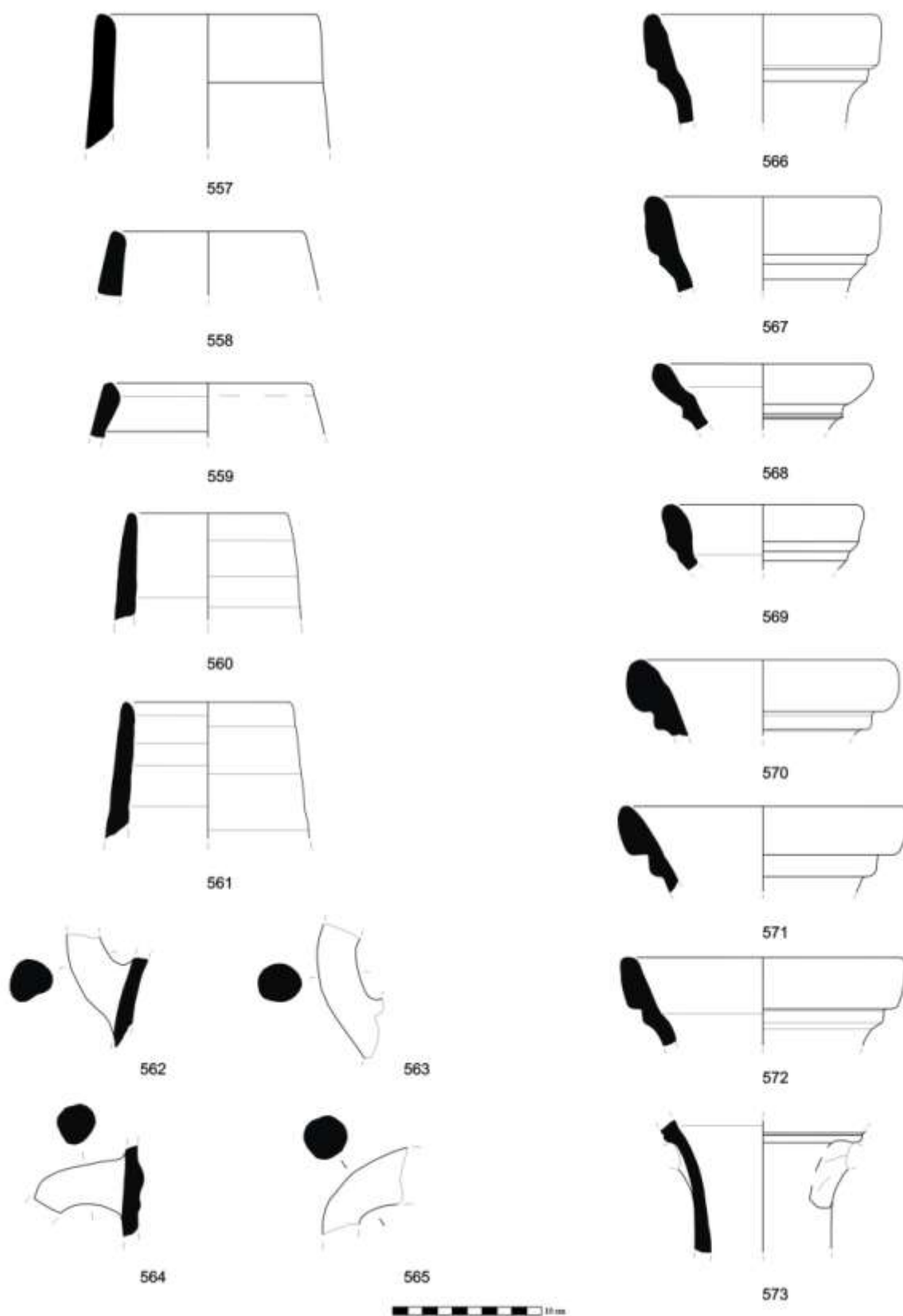

Estampa 43 – Ânforas do vale do Tejo/Sado, Fase 2 de Monte dos Castelinhos.

Monte dos Castelinhos e as dinâmicas de conquista romana, da península de Lisboa e baixo Tejo

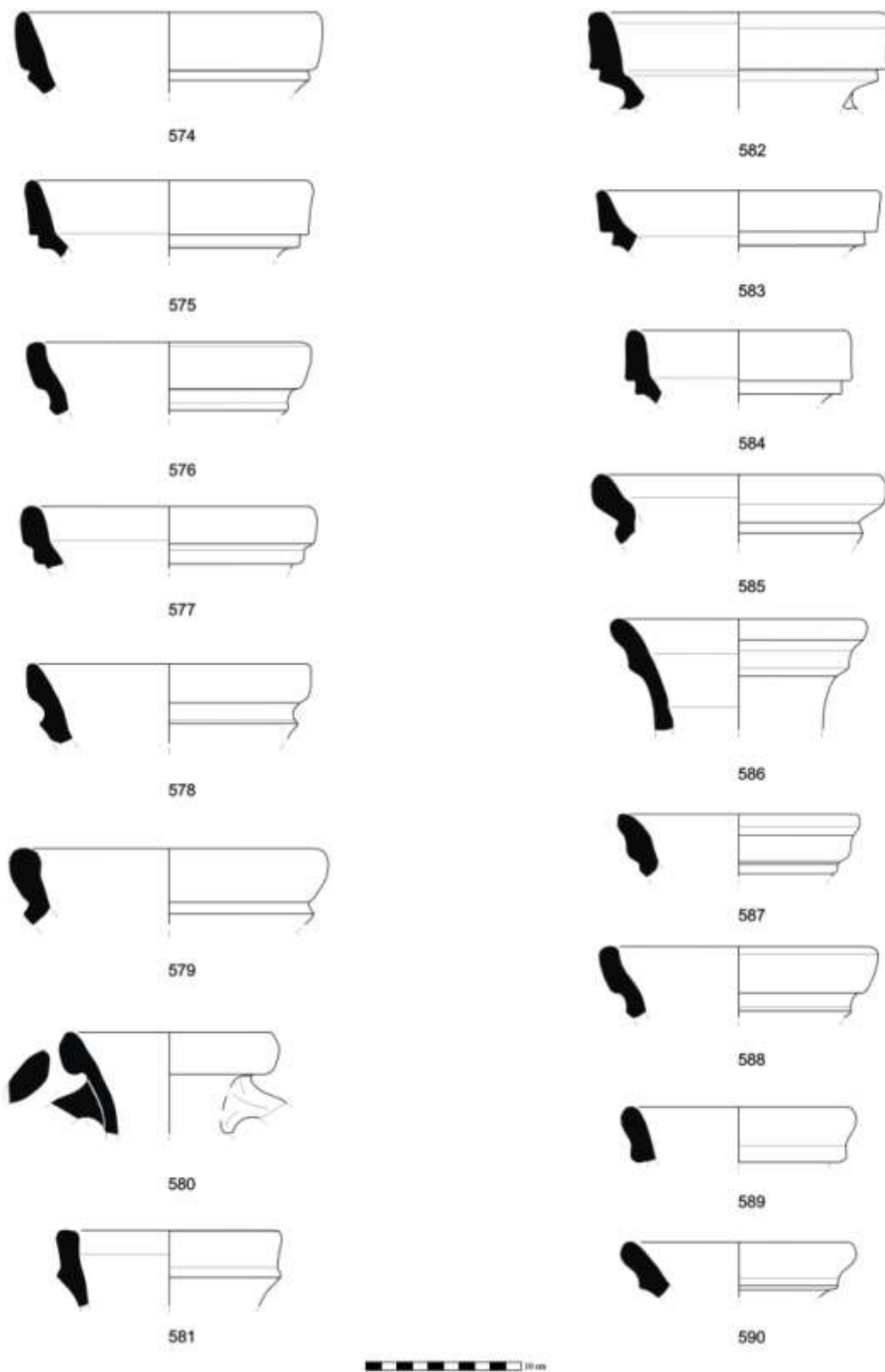

Estampa 44 – Ânforas Ovoide 1 Lusitanas do vale do Tejo/Sado, Fase 2 de Monte dos Castelinhos.

Monte dos Castelinhos e as dinâmicas de conquista romana, da península de Lisboa e baixo Tejo

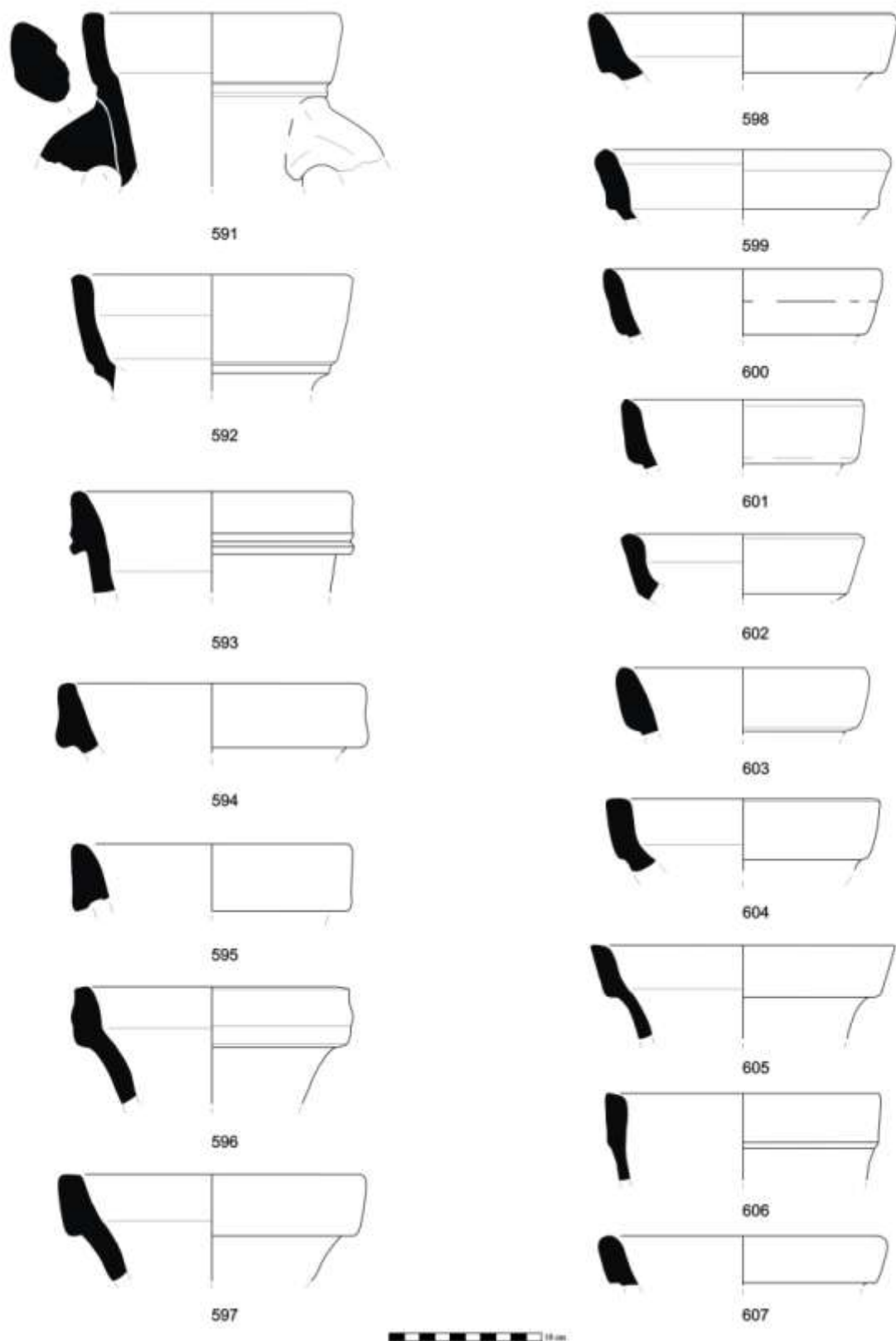

Estampa 45 – Ânforas do vale do Tejo/Sado, Fase 2 de Monte dos Castelinhos.

Monte dos Castelinhos e as dinâmicas de conquista romana, da península de Lisboa e baixo Tejo

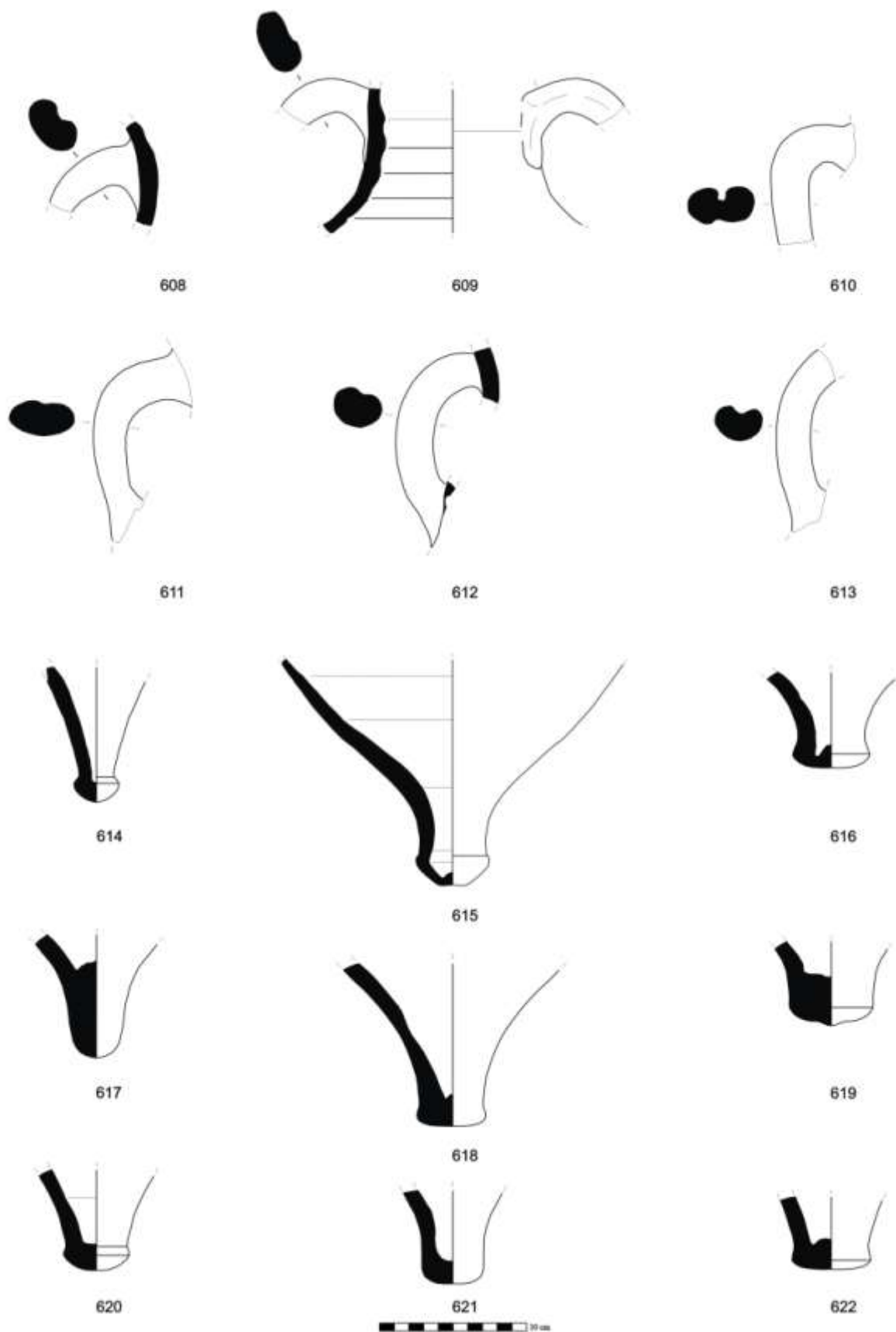

Estampa 46 – Fundos de ânfora do vale do Tejo/Sado, Fase 2 de Monte dos Castelinhos.

Monte dos Castelinhos e as dinâmicas de conquista romana, da península de Lisboa e baixo Tejo

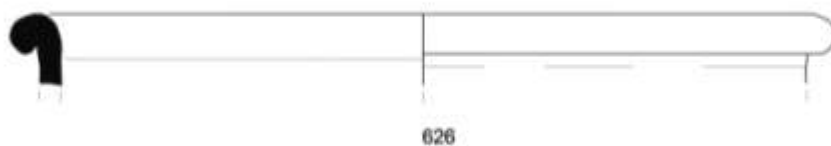

Estampa 47 – Cerâmica comum de produção local ou regional, Fase 1 de Monte dos Castelinhos.

Monte dos Castelinhos e as dinâmicas de conquista romana, da península de Lisboa e baixo Tejo

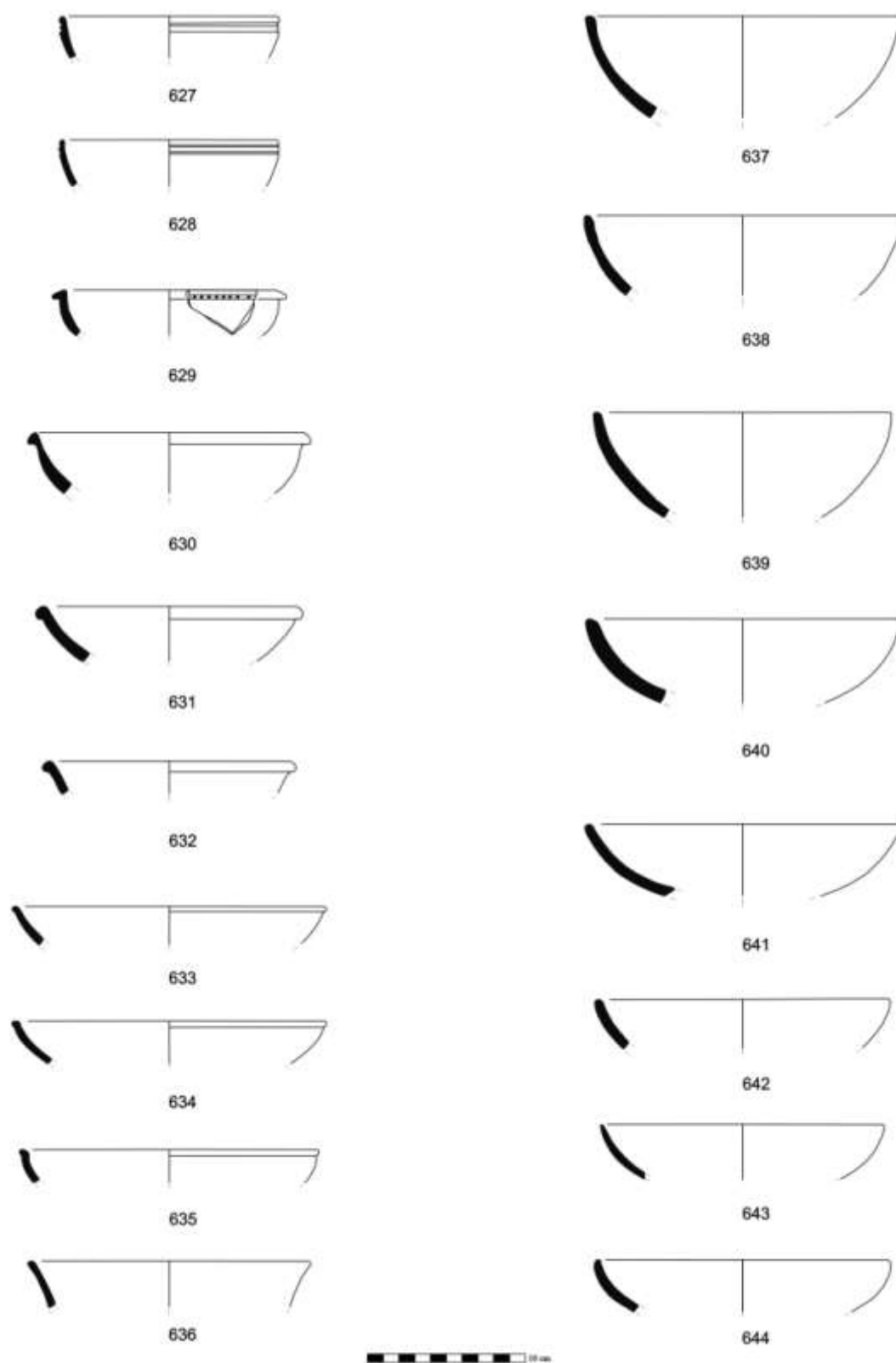

Estampa 48 – Cerâmica comum de produção local ou regional, Fase 1 de Monte dos Castelinhos.

Monte dos Castelinhos e as dinâmicas de conquista romana, da península de Lisboa e baixo Tejo

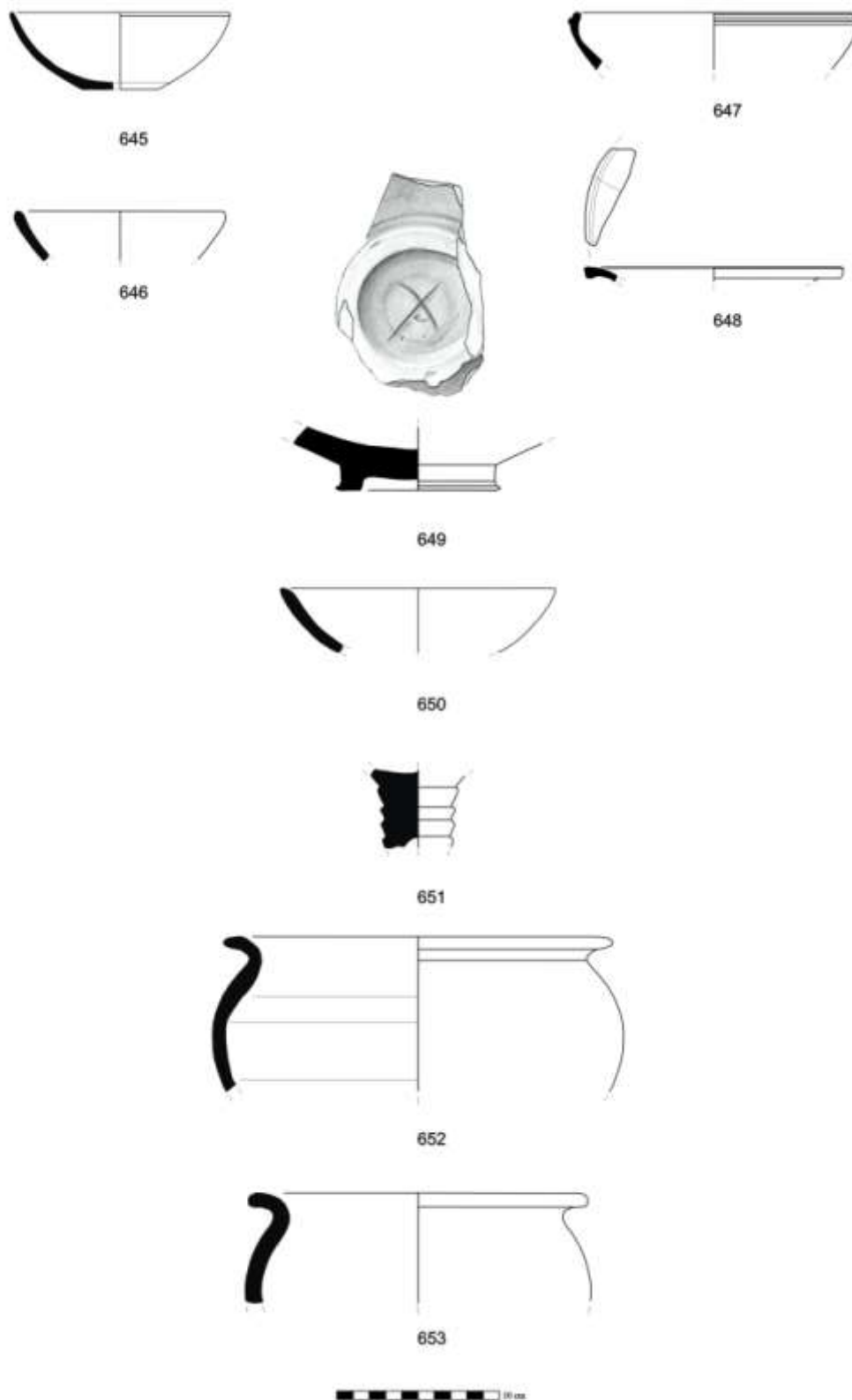

Estampa 49 – Cerâmica comum de produção local ou regional, Fase 1 de Monte dos Castelinhos.

Monte dos Castelinhos e as dinâmicas de conquista romana, da península de Lisboa e baixo Tejo

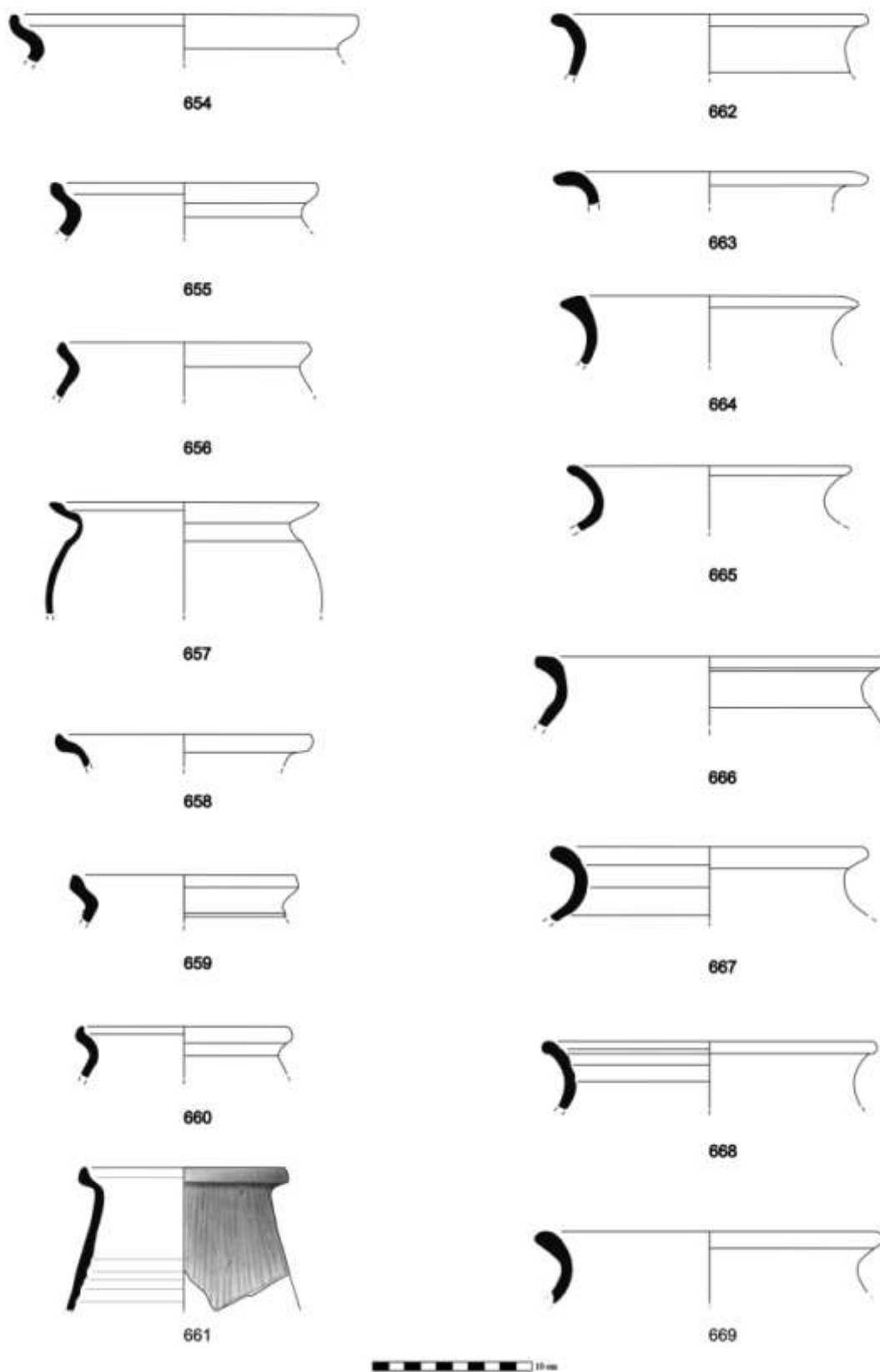

Estampa 50 – Cerâmica comum de produção local ou regional, Fase 1 de Monte dos Castelinhos.

Monte dos Castelinhos e as dinâmicas de conquista romana, da península de Lisboa e baixo Tejo

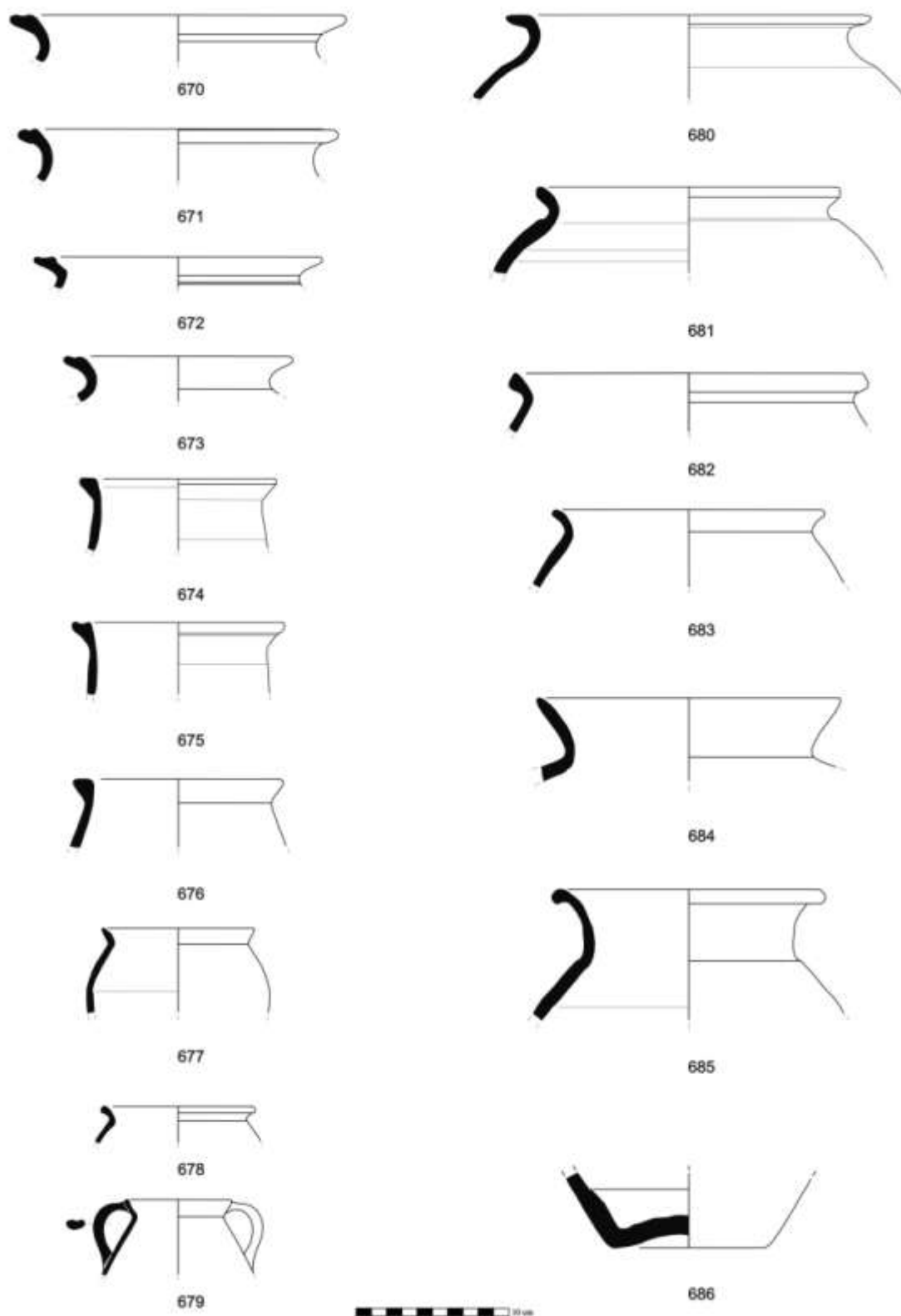

Estampa 51 – Cerâmica comum de produção local ou regional, Fase 1 de Monte dos Castelinhos.

Monte dos Castelinhos e as dinâmicas de conquista romana, da península de Lisboa e baixo Tejo

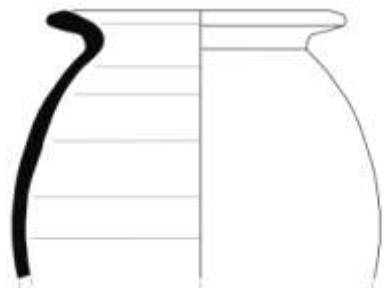

687

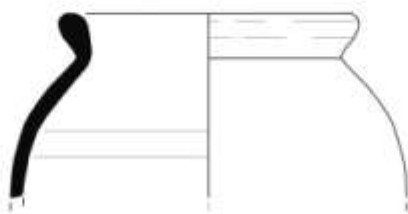

688



689



690



Estampa 52 – Cerâmica comum de produção local ou regional, Fase 1 de Monte dos Castelinhos.

Monte dos Castelinhos e as dinâmicas de conquista romana, da península de Lisboa e baixo Tejo

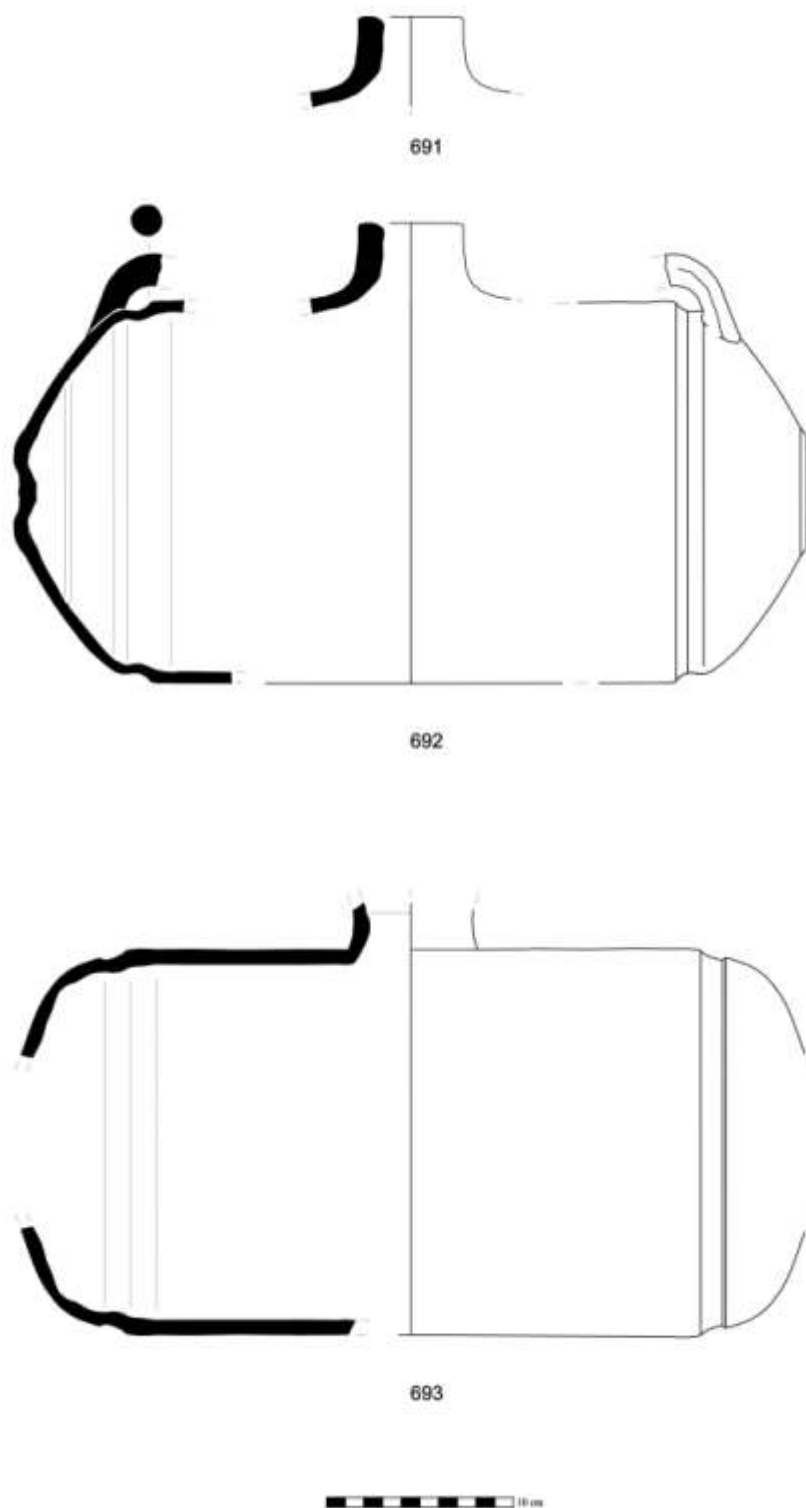

Estampa 53 – Cerâmica comum de produção local ou regional, Fase 1 de Monte dos Castelinhos.

Monte dos Castelinhos e as dinâmicas de conquista romana, da península de Lisboa e baixo Tejo

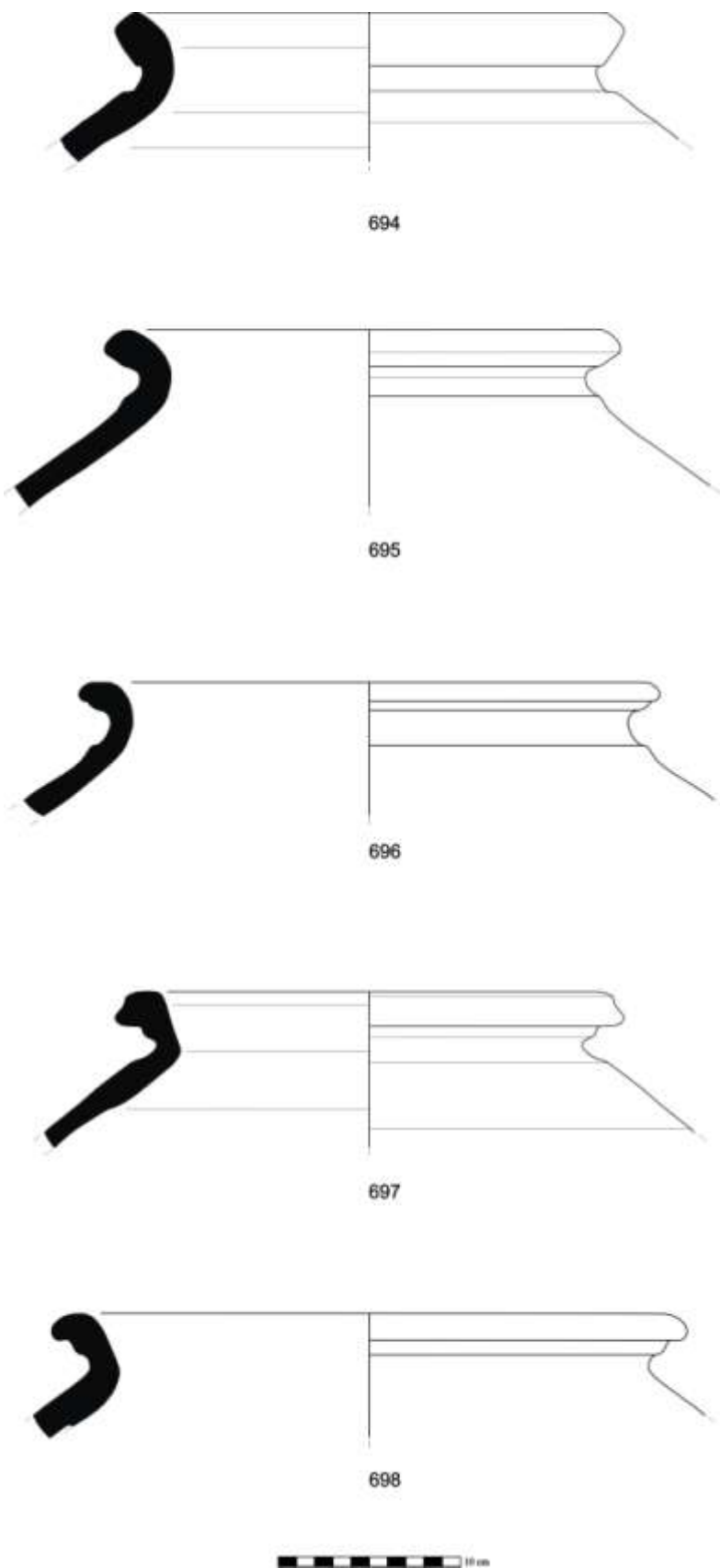

Estampa 54 – Cerâmica comum de produção local ou regional, Fase 1 de Monte dos Castelinhos.

Monte dos Castelinhos e as dinâmicas de conquista romana, da península de Lisboa e baixo Tejo

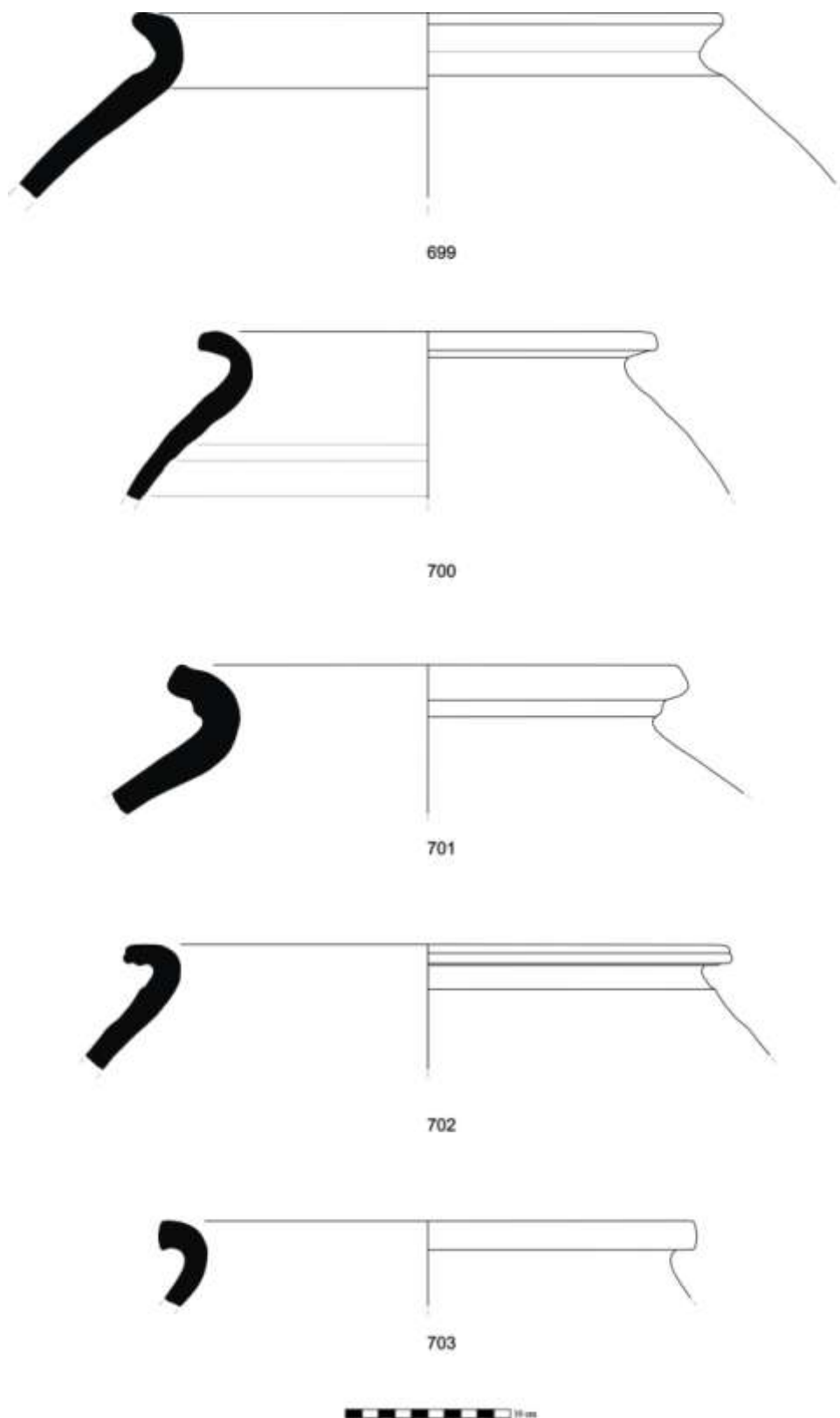

Estampa 55 – Cerâmica comum de produção local ou regional, Fase 1 de Monte dos Castelinhos.

Monte dos Castelinhos e as dinâmicas de conquista romana, da península de Lisboa e baixo Tejo

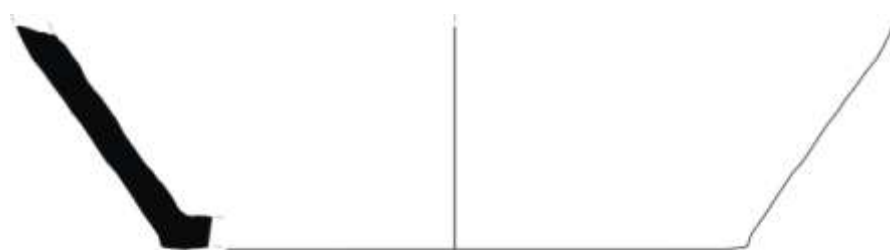

704

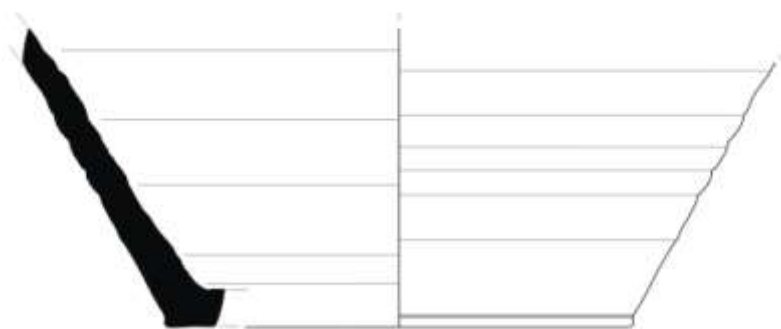

705



706



707



708



Estampa 56 – Cerâmica comum de produção local ou regional, Fase 1 de Monte dos Castelinhos.

Monte dos Castelinhos e as dinâmicas de conquista romana, da península de Lisboa e baixo Tejo



709



710



711

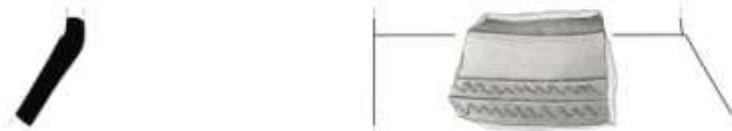

712



713



714



Estampa 57 – Cerâmica comum de produção local ou regional, Fase 1 de Monte dos Castelinhos.

Monte dos Castelinhos e as dinâmicas de conquista romana, da península de Lisboa e baixo Tejo

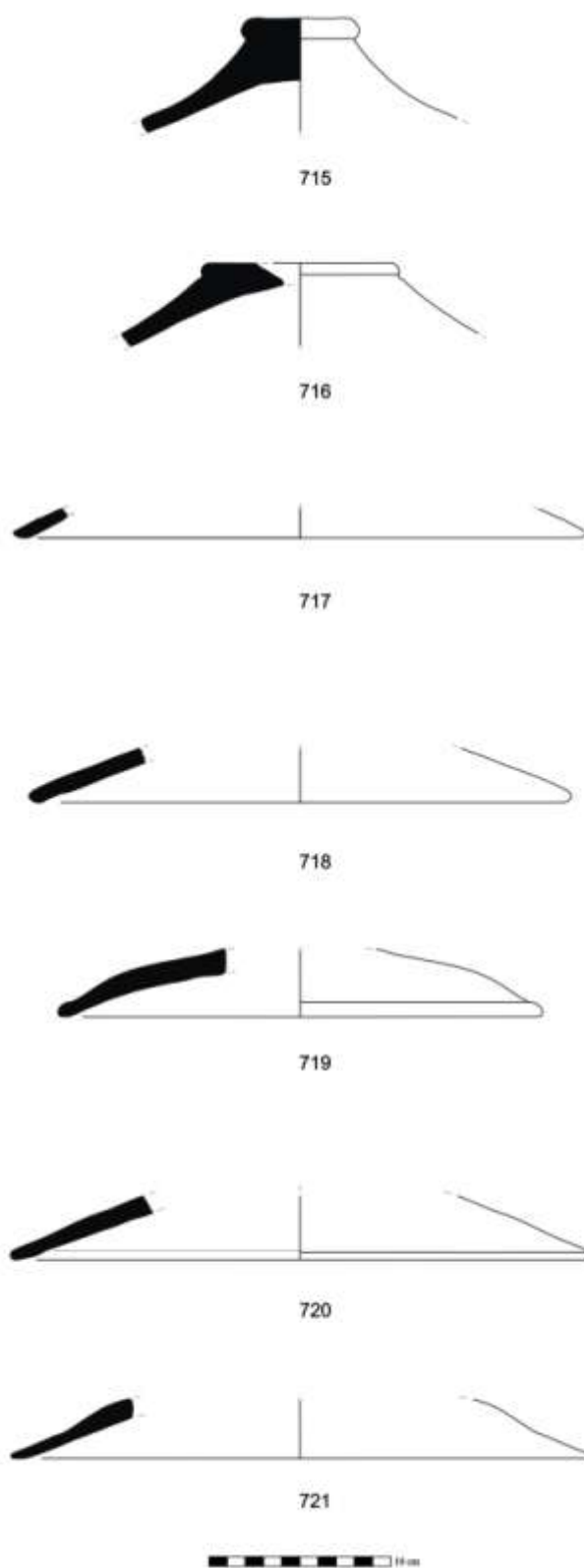

Estampa 58 – Cerâmica comum de produção local ou regional, Fase 1 de Monte dos Castelinhos.

Monte dos Castelinhos e as dinâmicas de conquista romana, da península de Lisboa e baixo Tejo

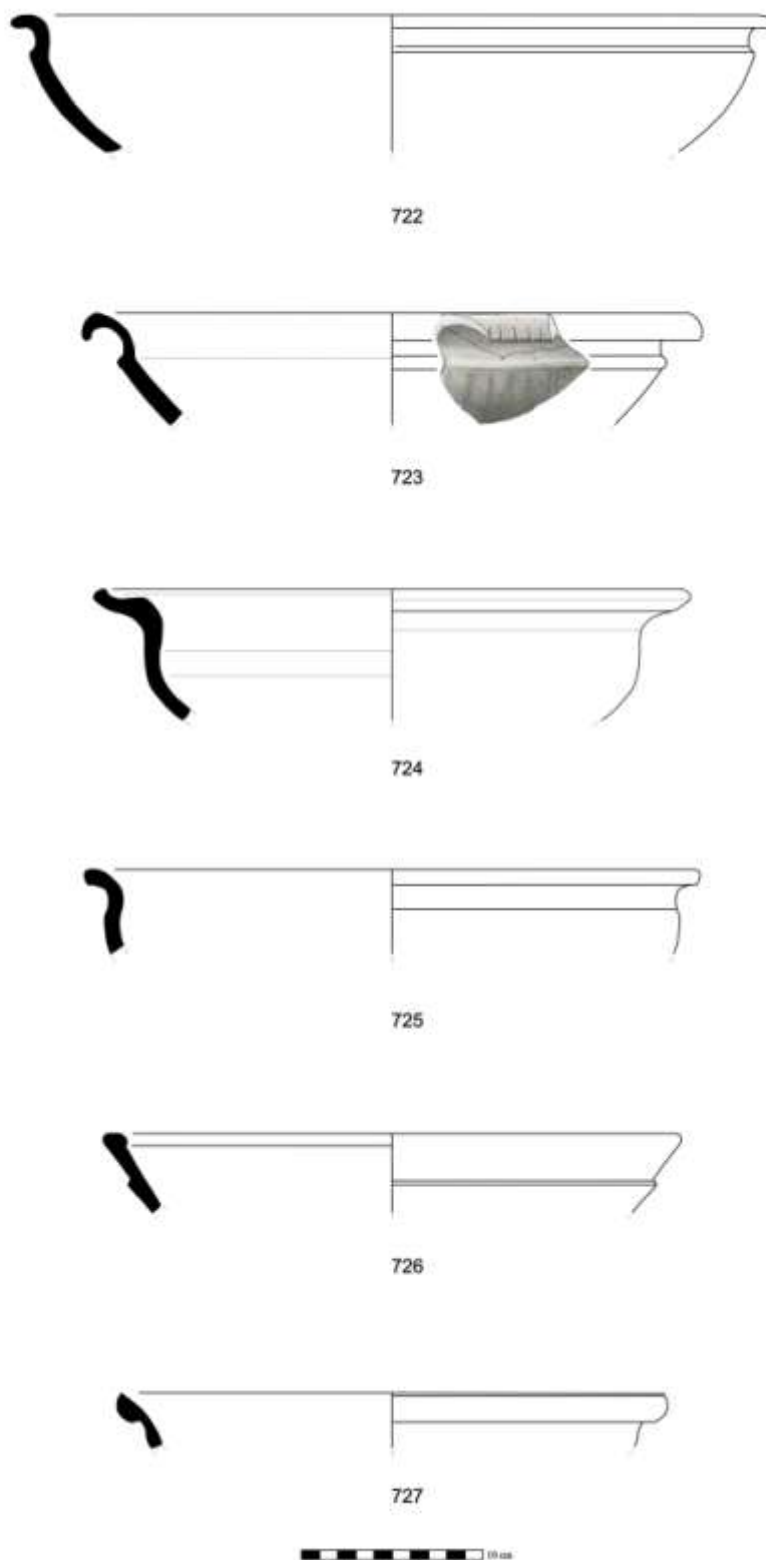

Estampa 59 – Cerâmica comum de produção local ou regional, Fase 2 de Monte dos Castelinhos.

Monte dos Castelinhos e as dinâmicas de conquista romana, da península de Lisboa e baixo Tejo

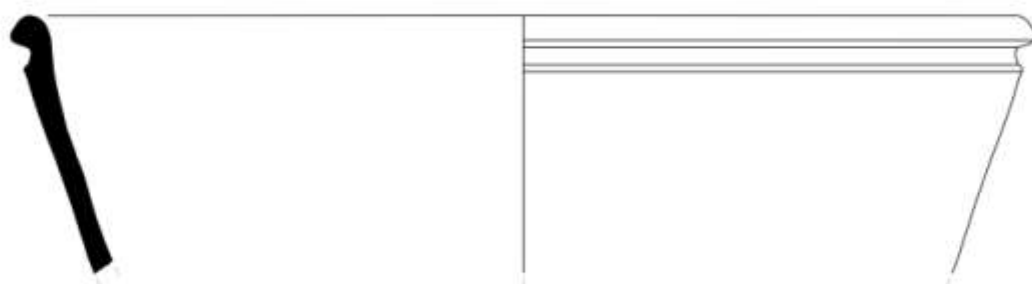

728



729

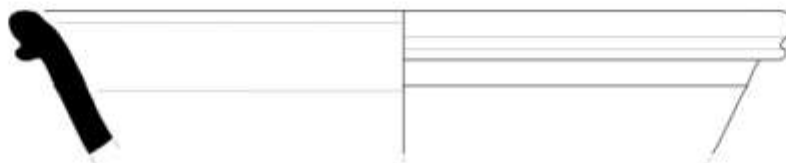

730



731



Estampa 60 – Cerâmica comum de produção local ou regional, Fase 2 de Monte dos Castelinhos.

Monte dos Castelinhos e as dinâmicas de conquista romana, da península de Lisboa e baixo Tejo

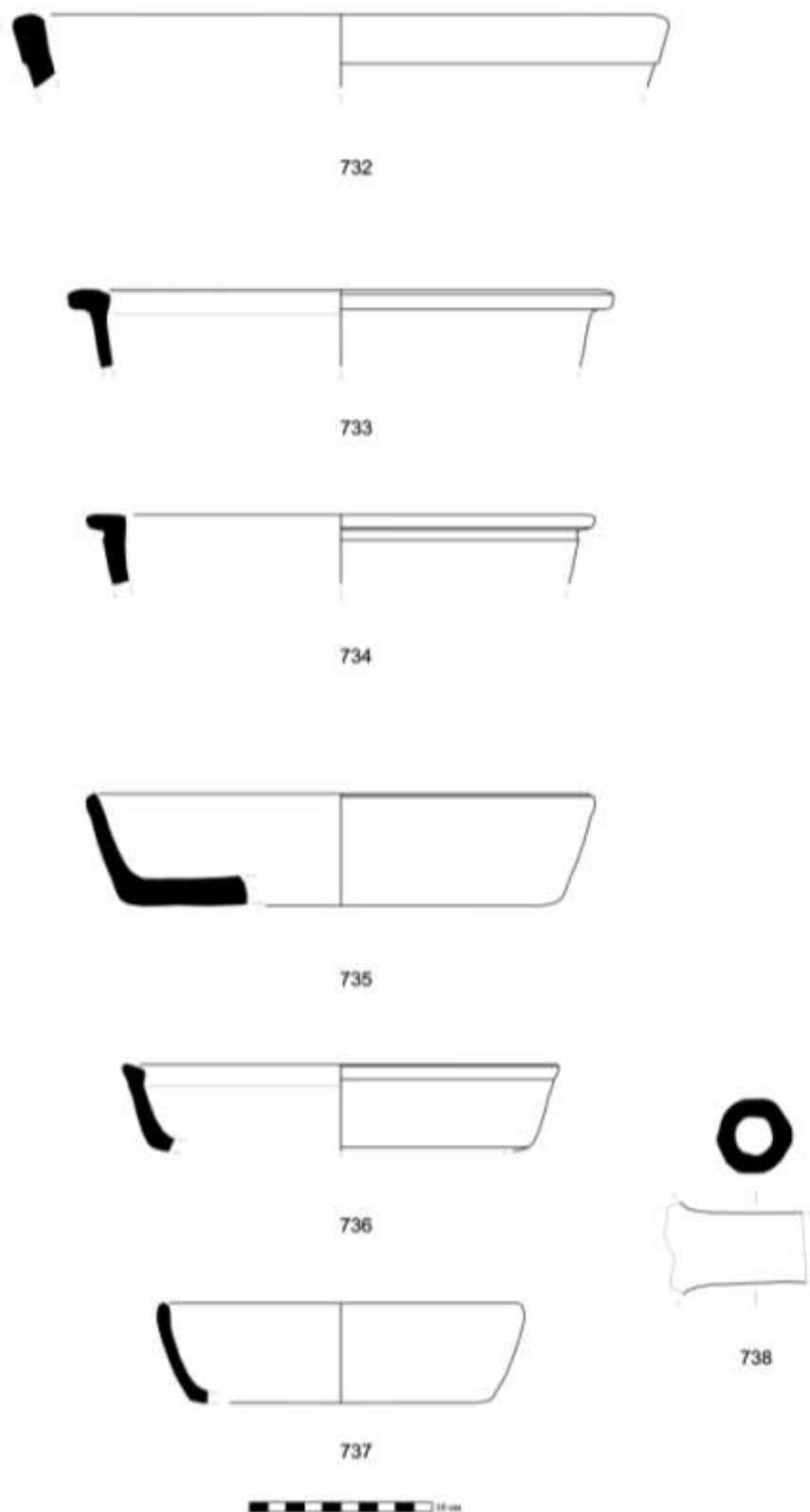

Estampa 61 – Cerâmica comum de produção local ou regional, Fase 2 de Monte dos Castelinhos.

Monte dos Castelinhos e as dinâmicas de conquista romana, da península de Lisboa e baixo Tejo

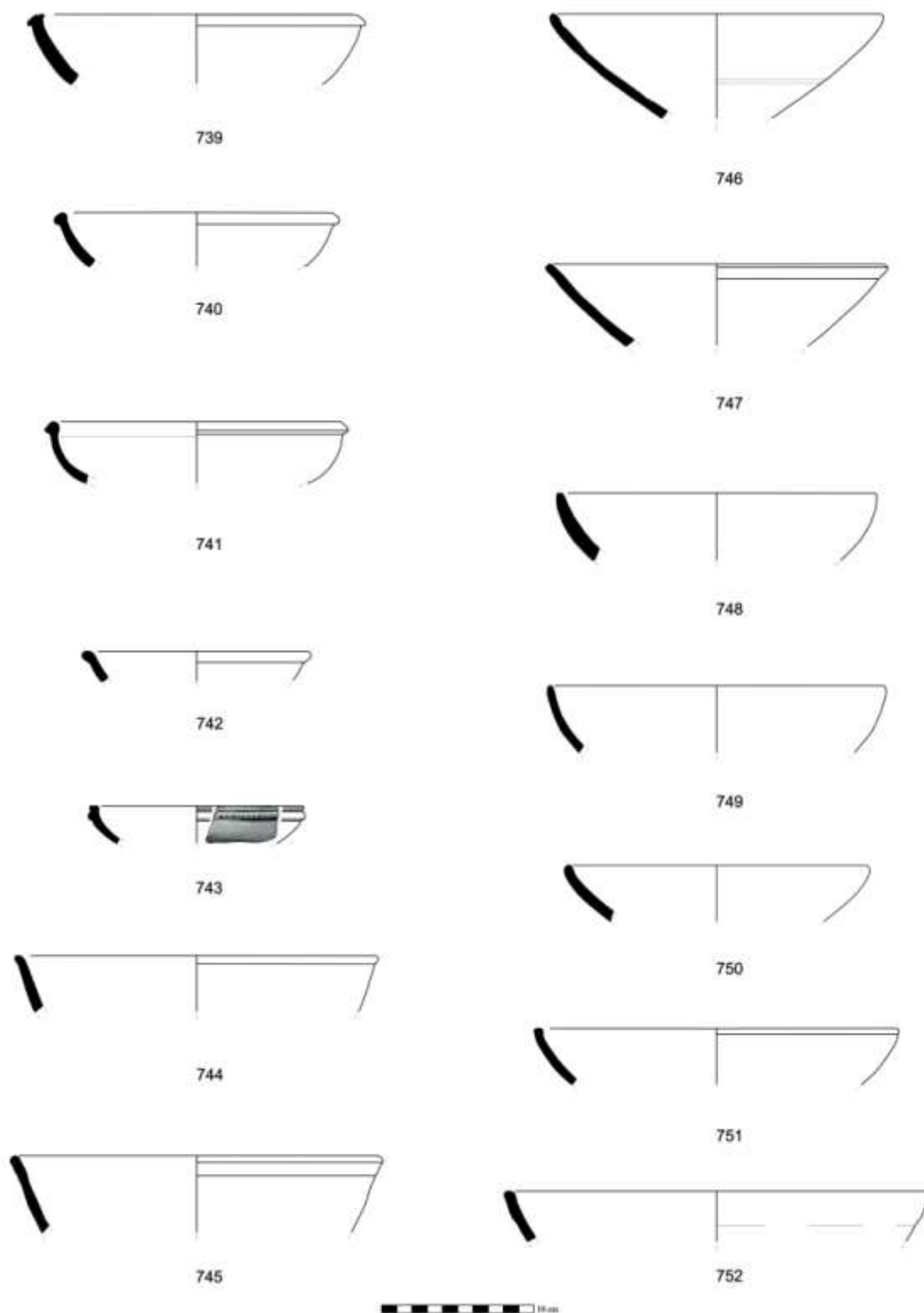

Estampa 62 – Cerâmica comum de produção local ou regional, Fase 2 de Monte dos Castelinhos.

Monte dos Castelinhos e as dinâmicas de conquista romana, da península de Lisboa e baixo Tejo

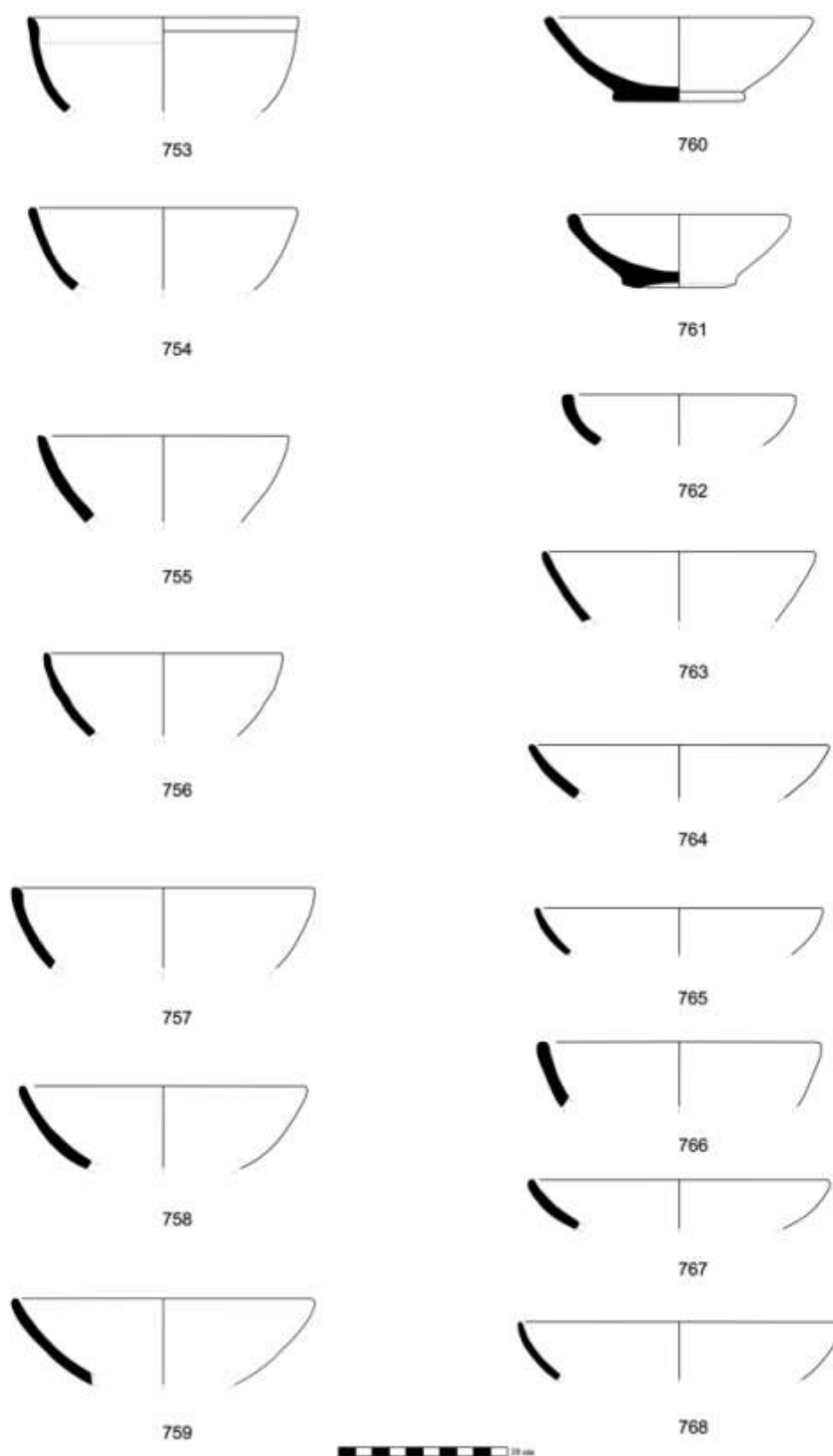

Estampa 63 – Cerâmica comum de produção local ou regional, Fase 2 de Monte dos Castelinhos.

Monte dos Castelinhos e as dinâmicas de conquista romana, da península de Lisboa e baixo Tejo

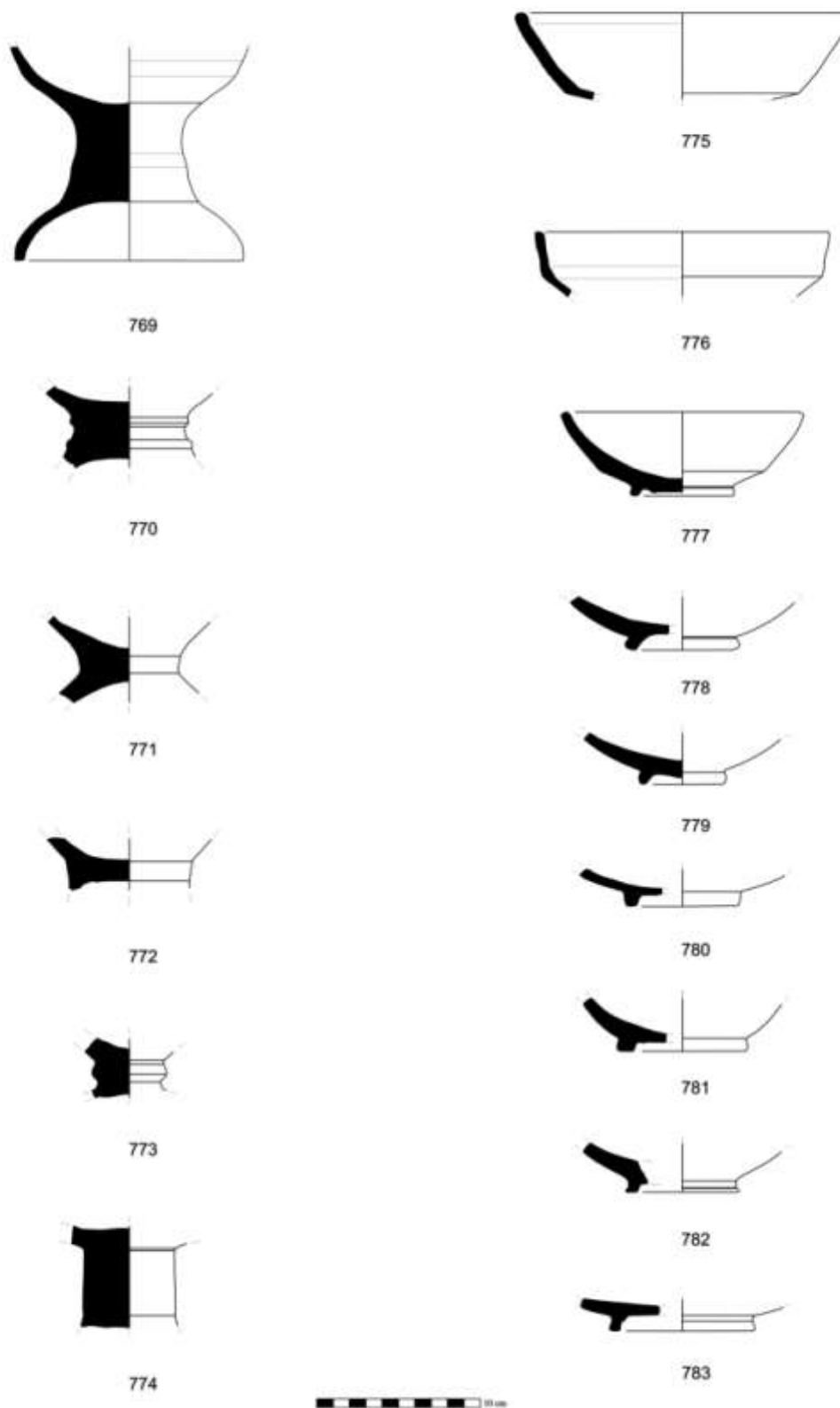

Estampa 64 – Cerâmica comum de produção local ou regional, Fase 2 de Monte dos Castelinhos.

Monte dos Castelinhos e as dinâmicas de conquista romana, da península de Lisboa e baixo Tejo

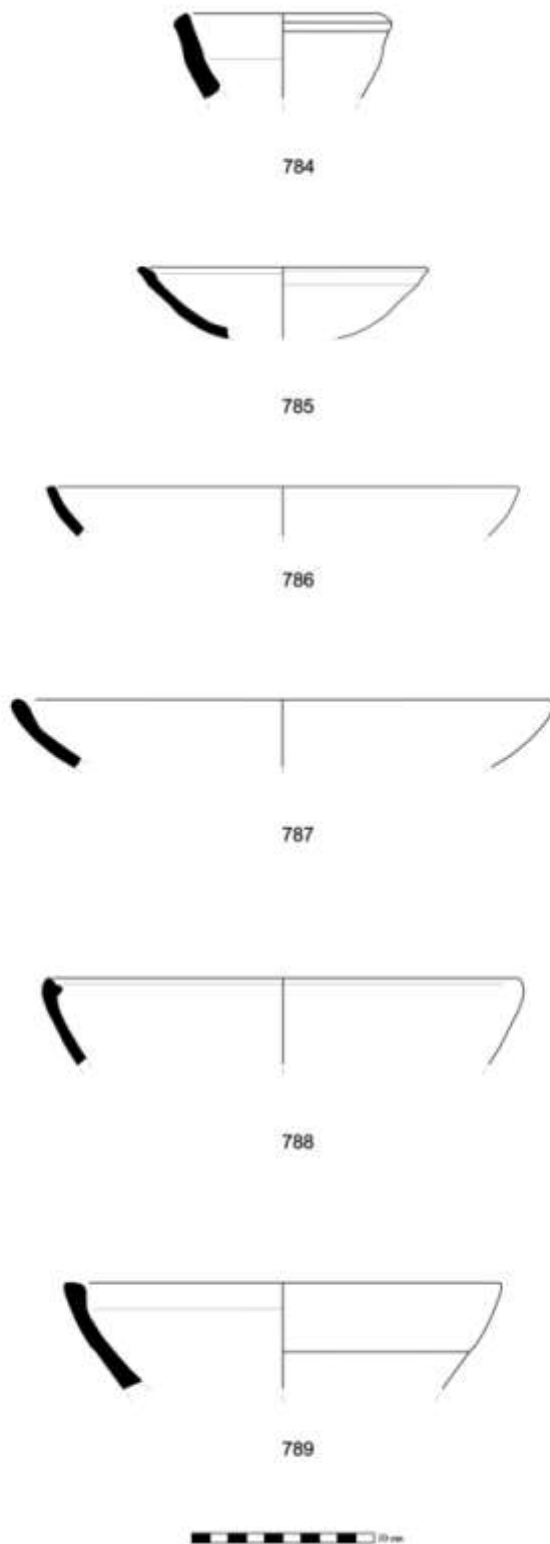

Estampa 65 – Cerâmica comum de produção local ou regional, Fase 2 de Monte dos Castelinhos.

Monte dos Castelinhos e as dinâmicas de conquista romana, da península de Lisboa e baixo Tejo

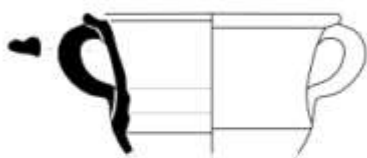

790

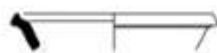

791

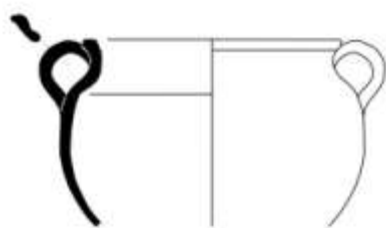

792



793



794



795



796



797



798



Estampa 66 – Cerâmica comum de produção local ou regional, Fase 2 de Monte dos Castelinhos.

Monte dos Castelinhos e as dinâmicas de conquista romana, da península de Lisboa e baixo Tejo

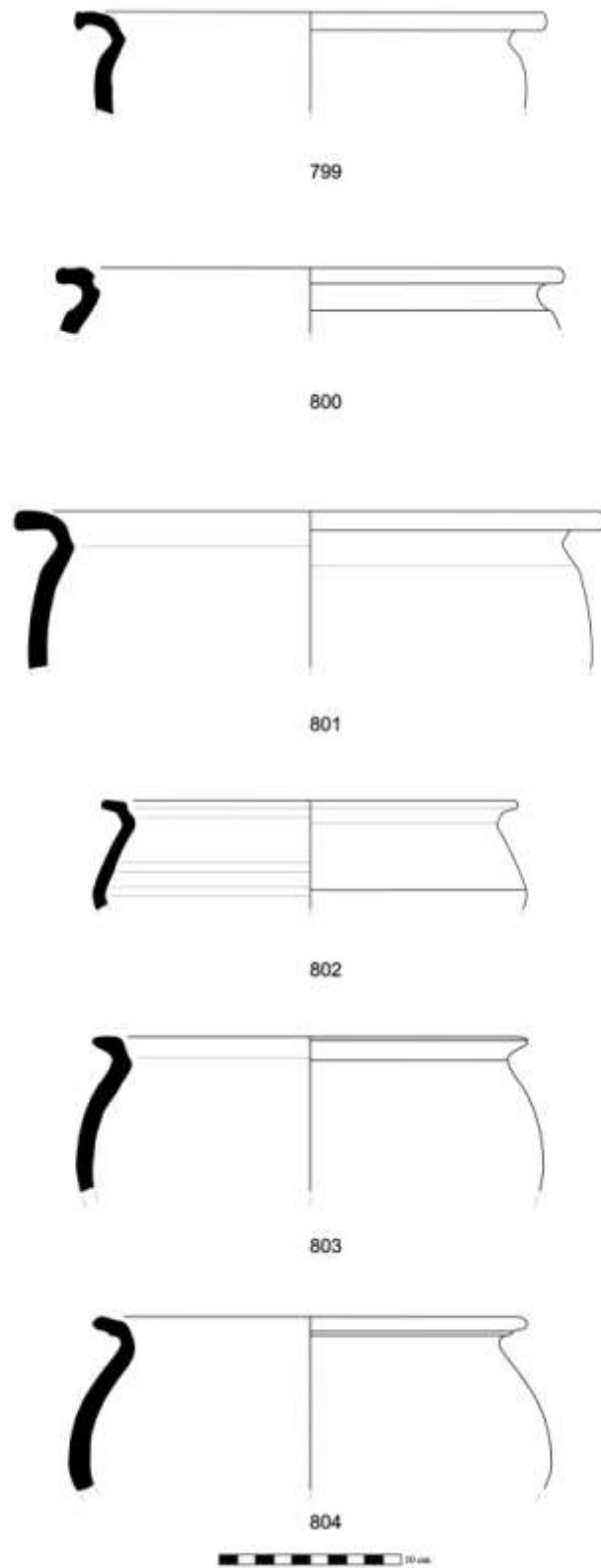

Estampa 67 – Cerâmica comum de produção local ou regional, Fase 2 de Monte dos Castelinhos.

Monte dos Castelinhos e as dinâmicas de conquista romana, da península de Lisboa e baixo Tejo

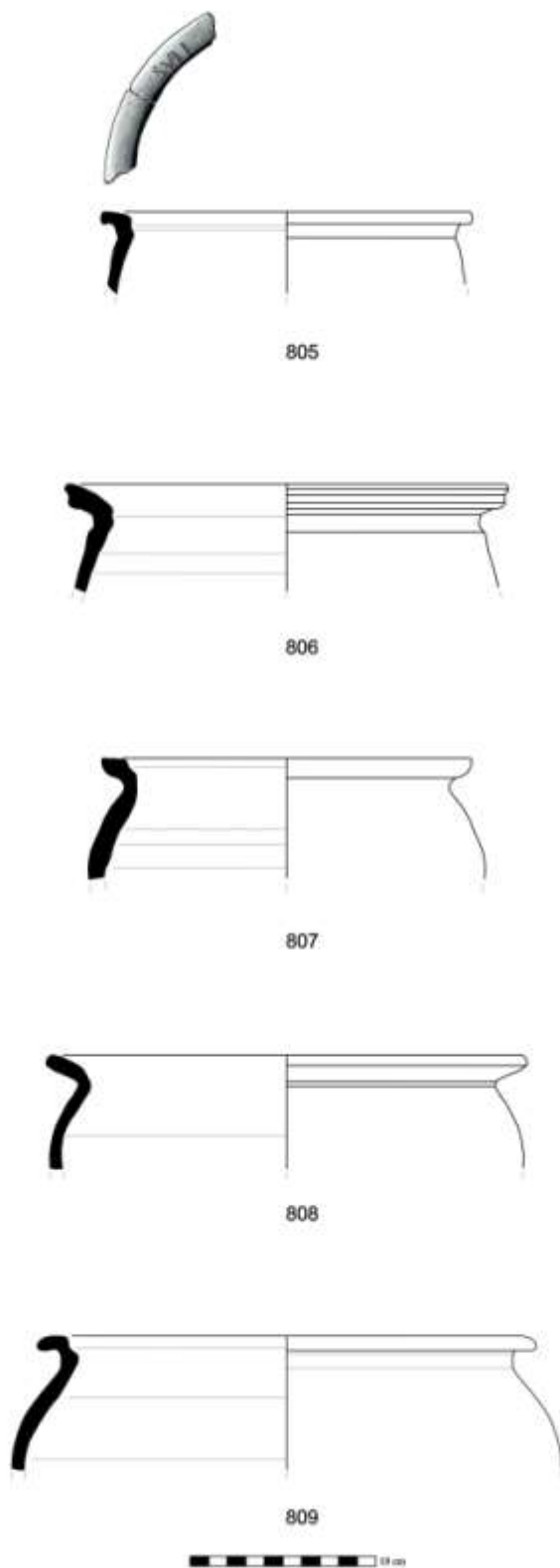

Estampa 68 – Cerâmica comum de produção local ou regional, Fase 2 de Monte dos Castelinhos.

Monte dos Castelinhos e as dinâmicas de conquista romana, da península de Lisboa e baixo Tejo

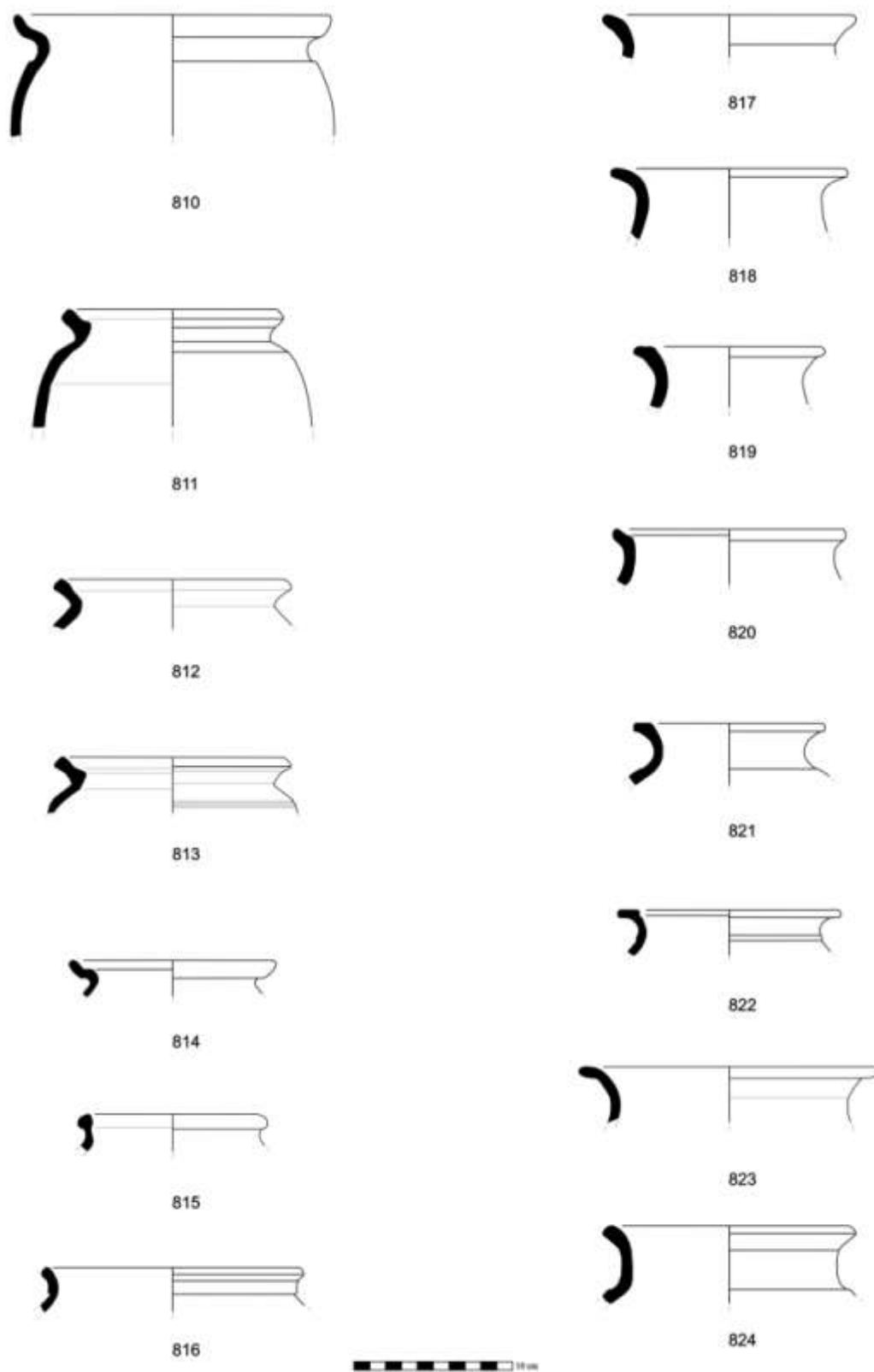

Estampa 69 – Cerâmica comum de produção local ou regional, Fase 2 de Monte dos Castelinhos.

Monte dos Castelinhos e as dinâmicas de conquista romana, da península de Lisboa e baixo Tejo

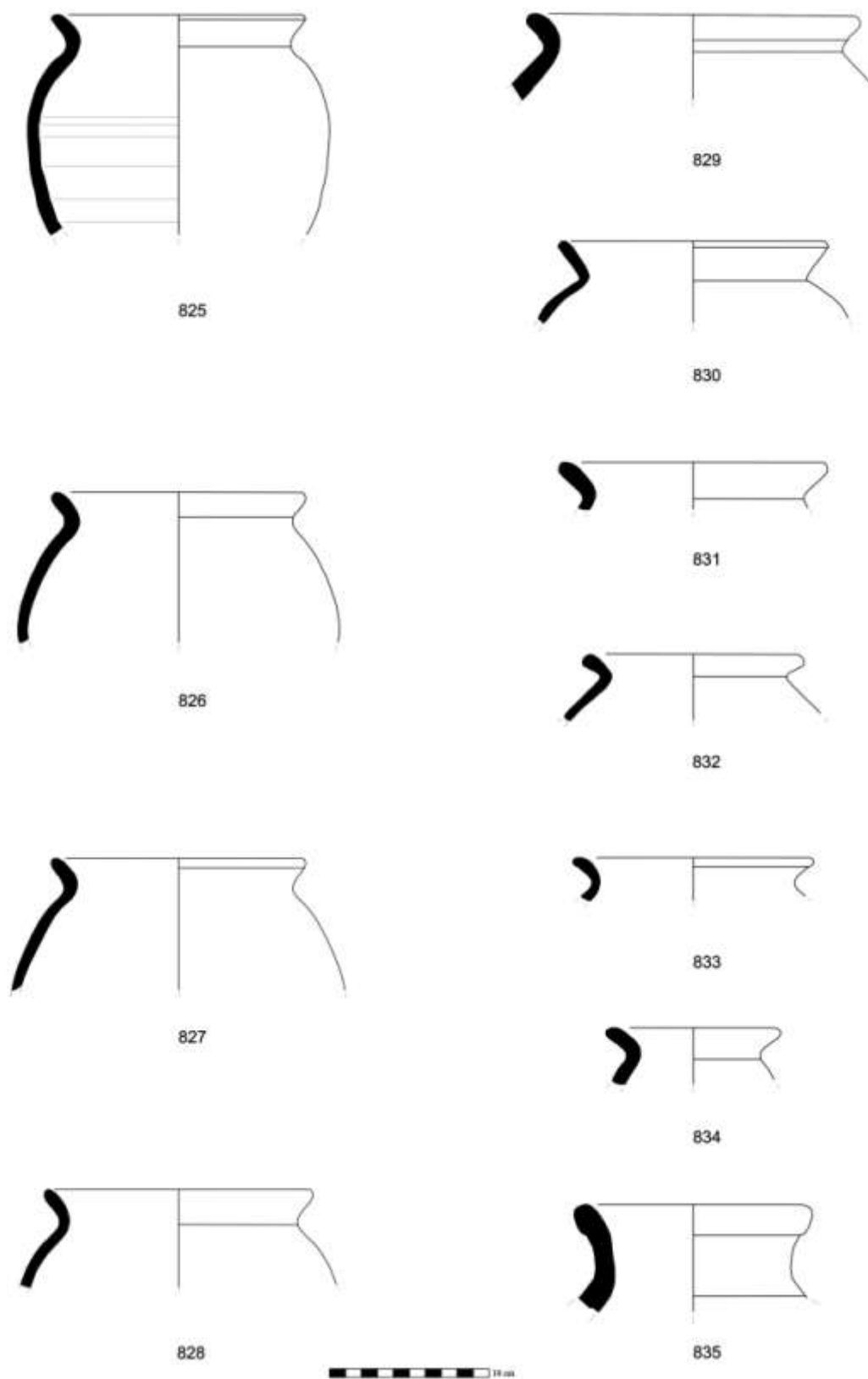

Estampa 70 – Cerâmica comum de produção local ou regional, Fase 2 de Monte dos Castelinhos.

Monte dos Castelinhos e as dinâmicas de conquista romana, da península de Lisboa e baixo Tejo

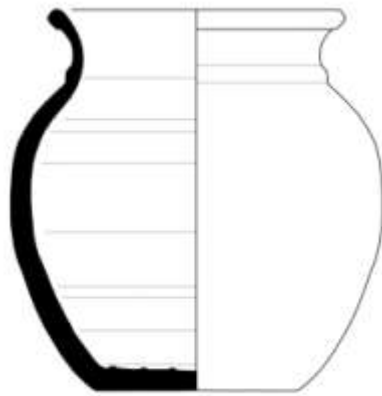

836

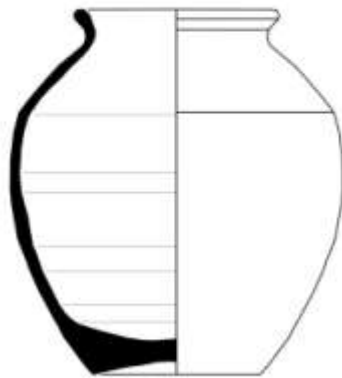

837



838



Estampa 71 – Cerâmica comum de produção local ou regional, Fase 2 de Monte dos Castelinhos.

Monte dos Castelinhos e as dinâmicas de conquista romana, da península de Lisboa e baixo Tejo

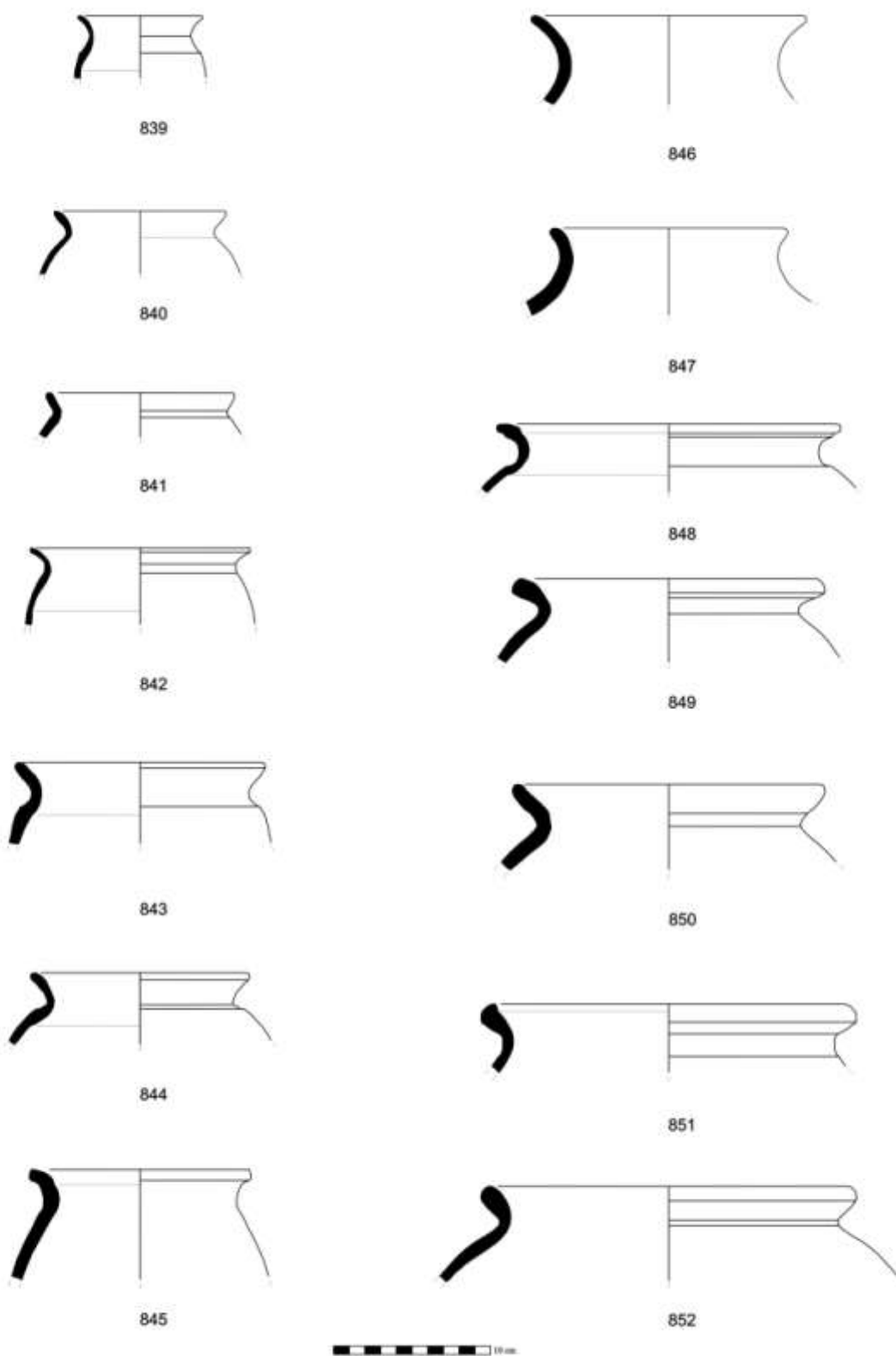

Estampa 72 – Cerâmica comum de produção local ou regional, Fase 2 de Monte dos Castelinhos.

Monte dos Castelinhos e as dinâmicas de conquista romana, da península de Lisboa e baixo Tejo

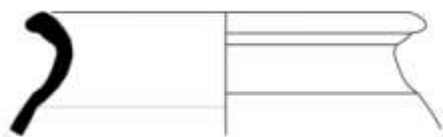

853

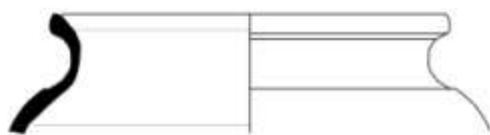

854

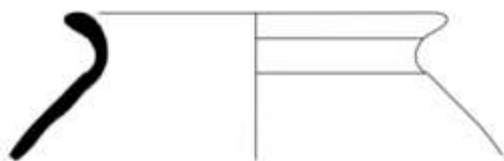

855



856

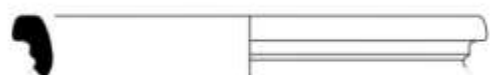

857



Estampa 73 – Cerâmica comum de produção local ou regional, Fase 2 de Monte dos Castelinhos.

Monte dos Castelinhos e as dinâmicas de conquista romana, da península de Lisboa e baixo Tejo

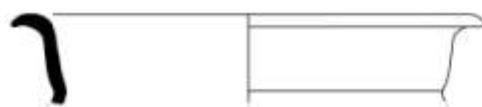

858

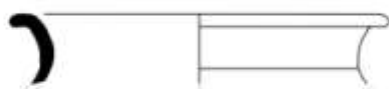

859

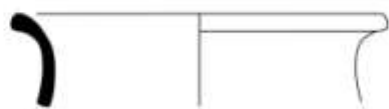

860

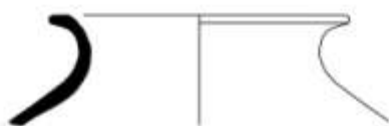

861



862



863



864



Estampa 74 – Cerâmica comum de produção local ou regional, Fase 2 de Monte dos Castelinhos.

Monte dos Castelinhos e as dinâmicas de conquista romana, da península de Lisboa e baixo Tejo

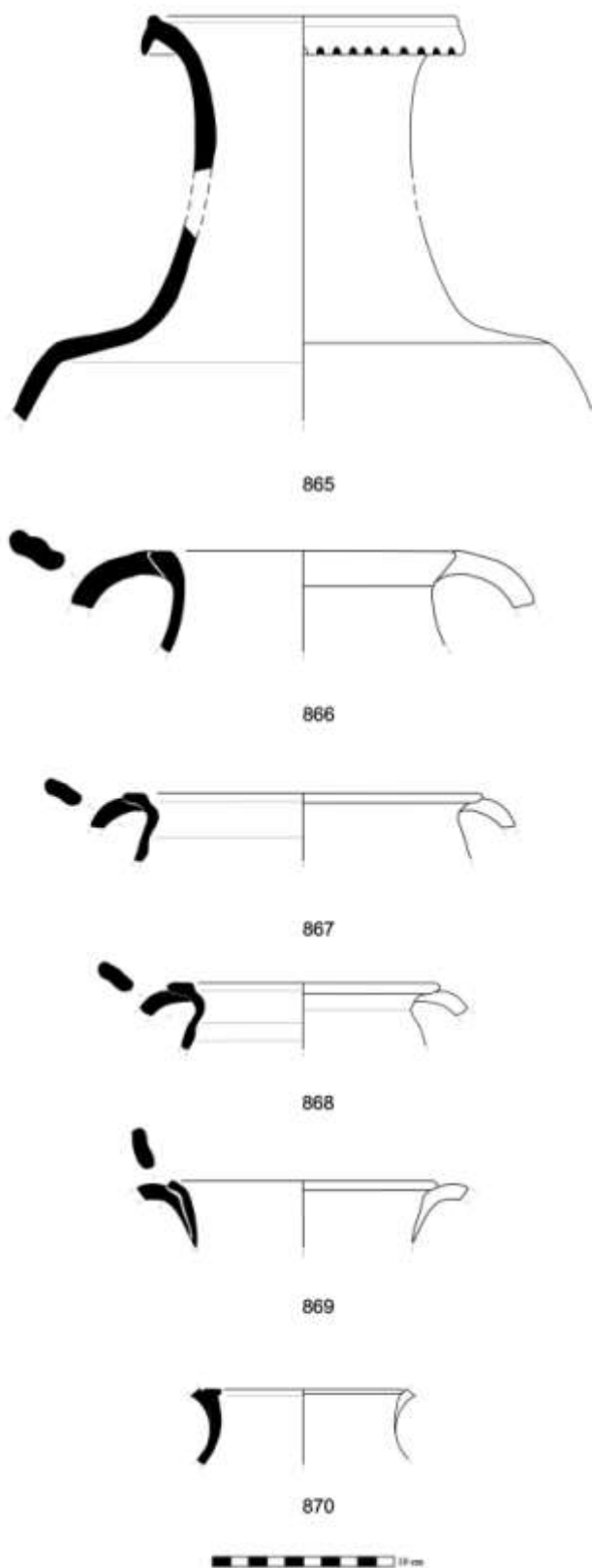

Estampa 75 – Cerâmica comum de produção local ou regional, Fase 2 de Monte dos Castelinhos.

Monte dos Castelinhos e as dinâmicas de conquista romana, da península de Lisboa e baixo Tejo

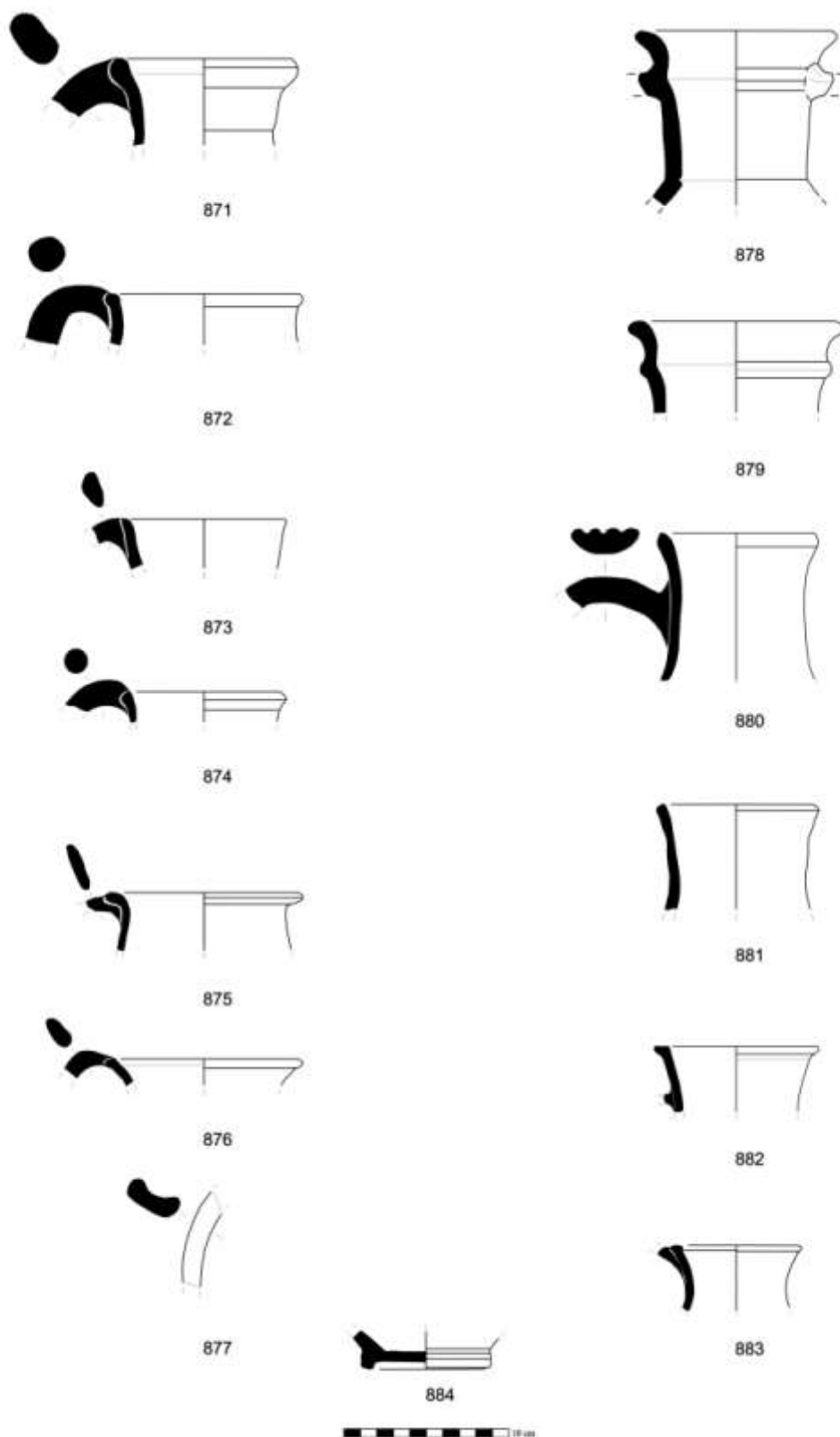

Estampa 76 – Cerâmica comum de produção local ou regional, Fase 2 de Monte dos Castelinhos.

Monte dos Castelinhos e as dinâmicas de conquista romana, da península de Lisboa e baixo Tejo

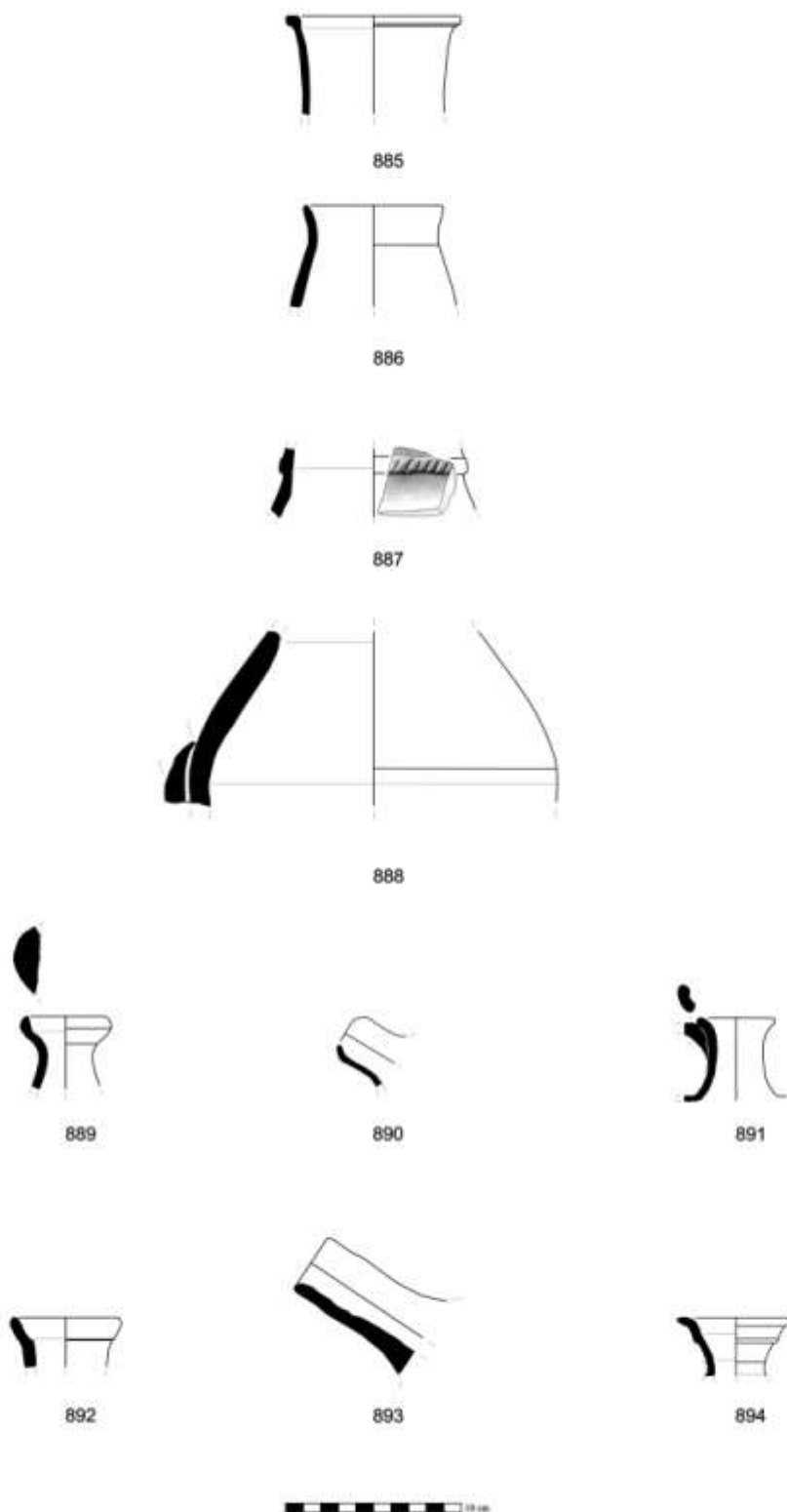

Estampa 77 – Cerâmica comum de produção local ou regional, Fase 2 de Monte dos Castelinhos.

Monte dos Castelinhos e as dinâmicas de conquista romana, da península de Lisboa e baixo Tejo

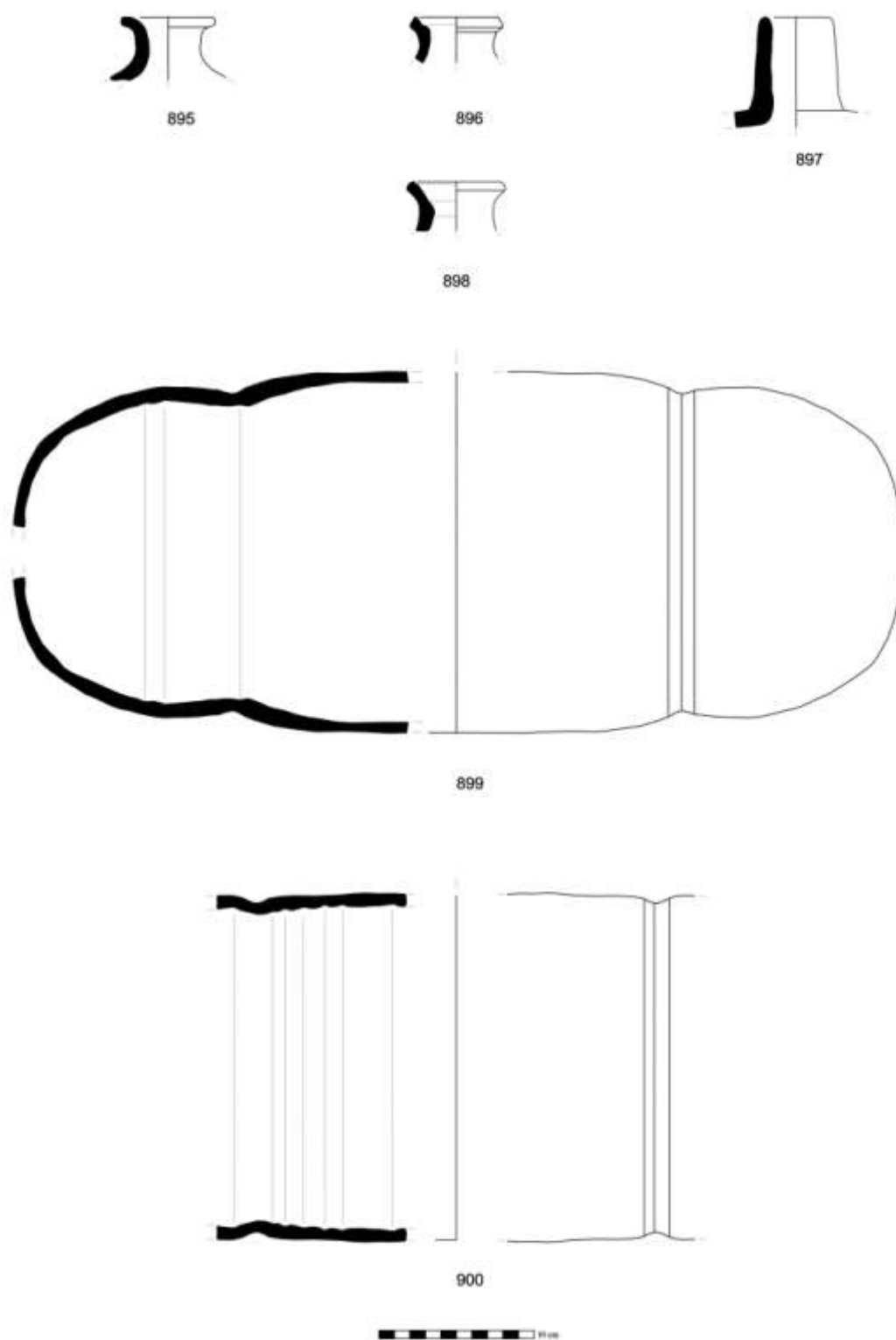

Estampa 78 – Cerâmica comum de produção local ou regional, Fase 2 de Monte dos Castelinhos.

Monte dos Castelinhos e as dinâmicas de conquista romana, da península de Lisboa e baixo Tejo

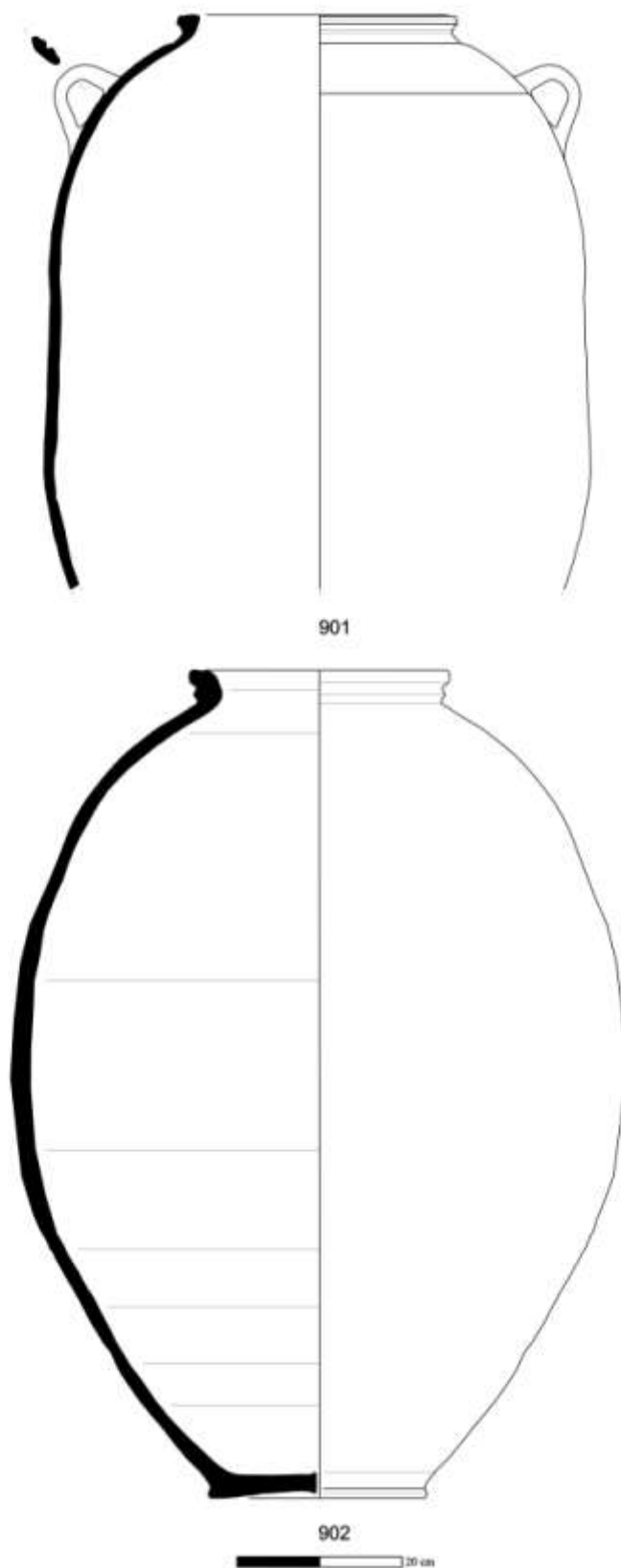

Estampa 79 – Cerâmica comum de produção local ou regional, Fase 2 de Monte dos Castelinhos.

Monte dos Castelinhos e as dinâmicas de conquista romana, da península de Lisboa e baixo Tejo

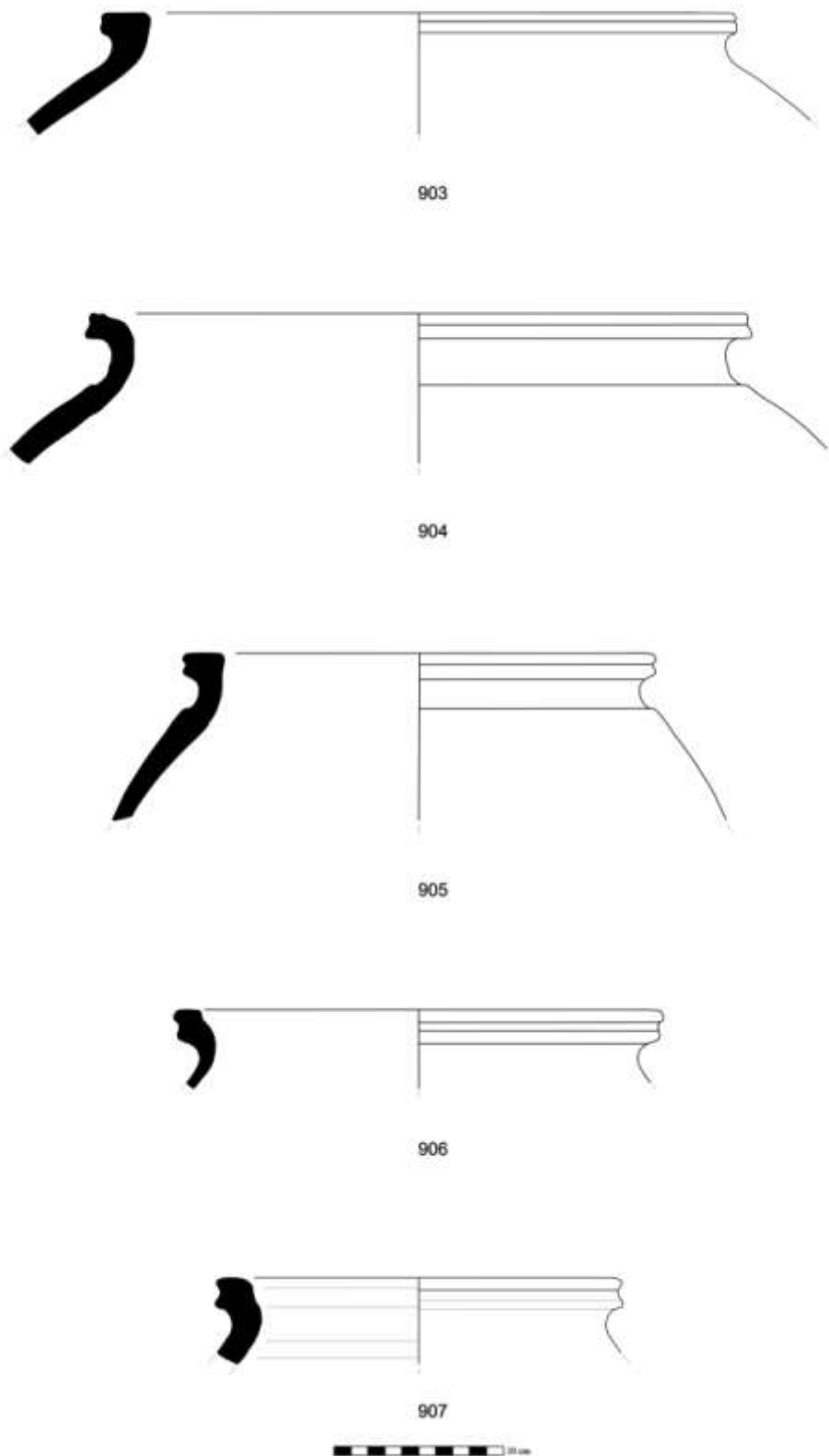

Estampa 80 – Cerâmica comum de produção local ou regional, Fase 2 de Monte dos Castelinhos.

Monte dos Castelinhos e as dinâmicas de conquista romana, da península de Lisboa e baixo Tejo

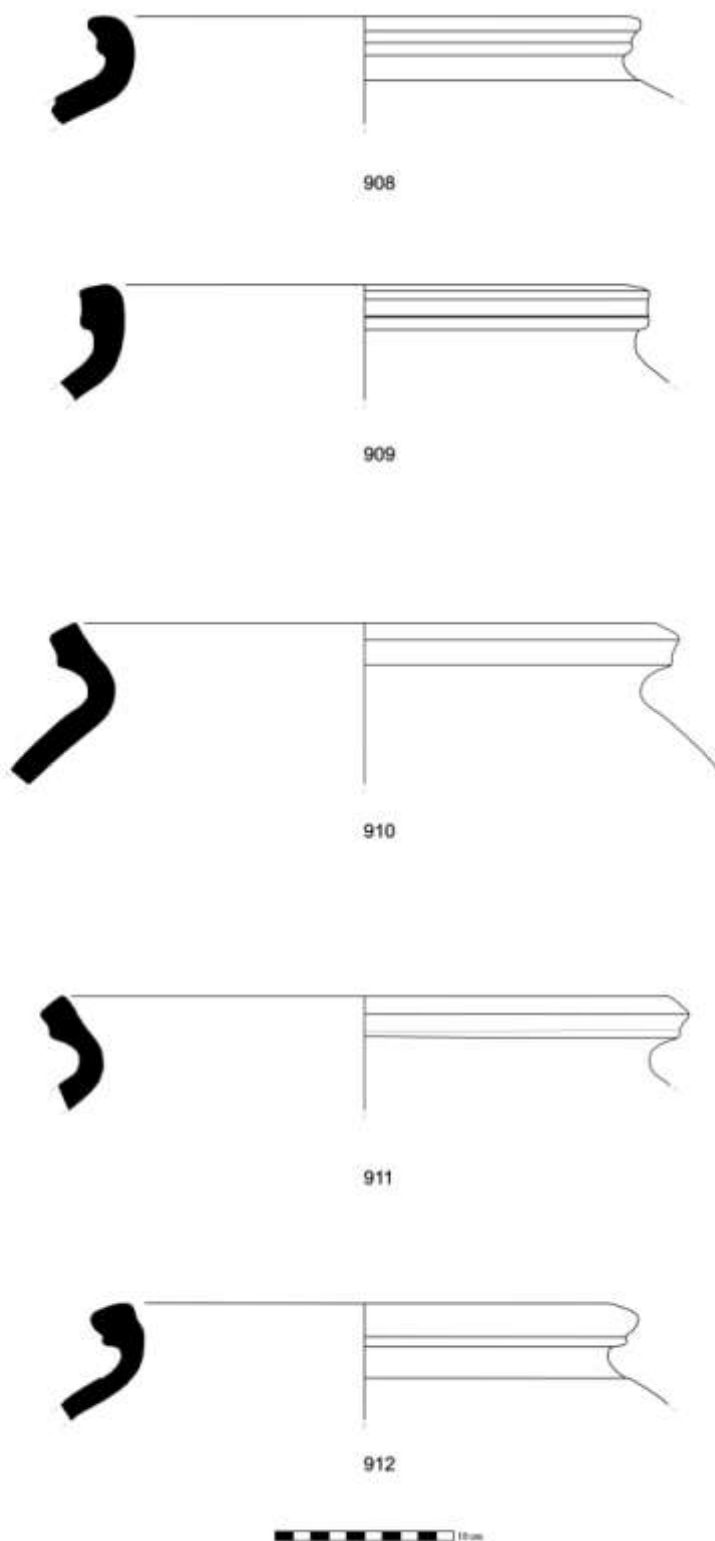

Estampa 81 – Cerâmica comum de produção local ou regional, Fase 2 de Monte dos Castelinhos.

Monte dos Castelinhos e as dinâmicas de conquista romana, da península de Lisboa e baixo Tejo

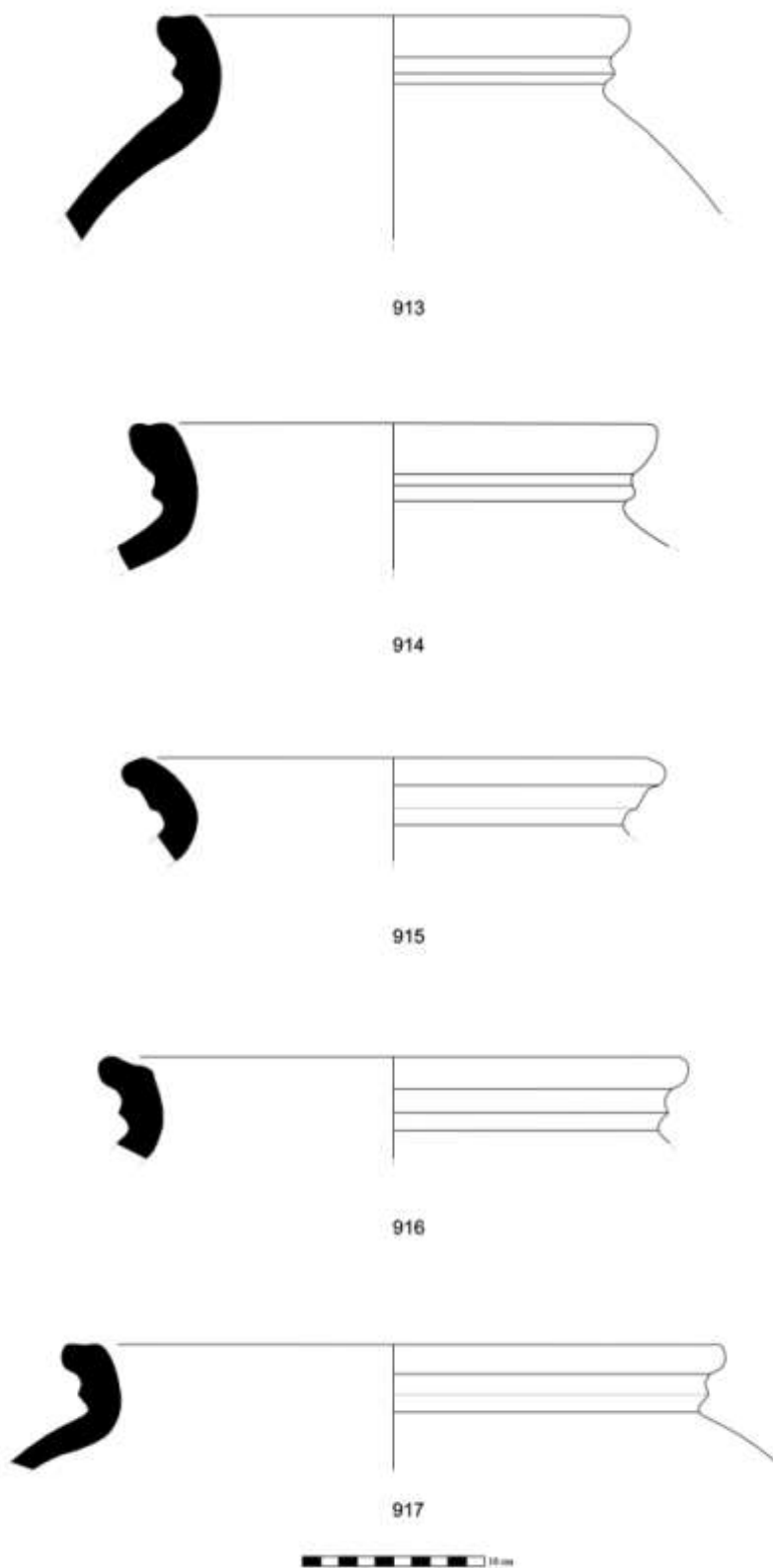

Estampa 82 – Cerâmica comum de produção local ou regional, Fase 2 de Monte dos Castelinhos.

Monte dos Castelinhos e as dinâmicas de conquista romana, da península de Lisboa e baixo Tejo

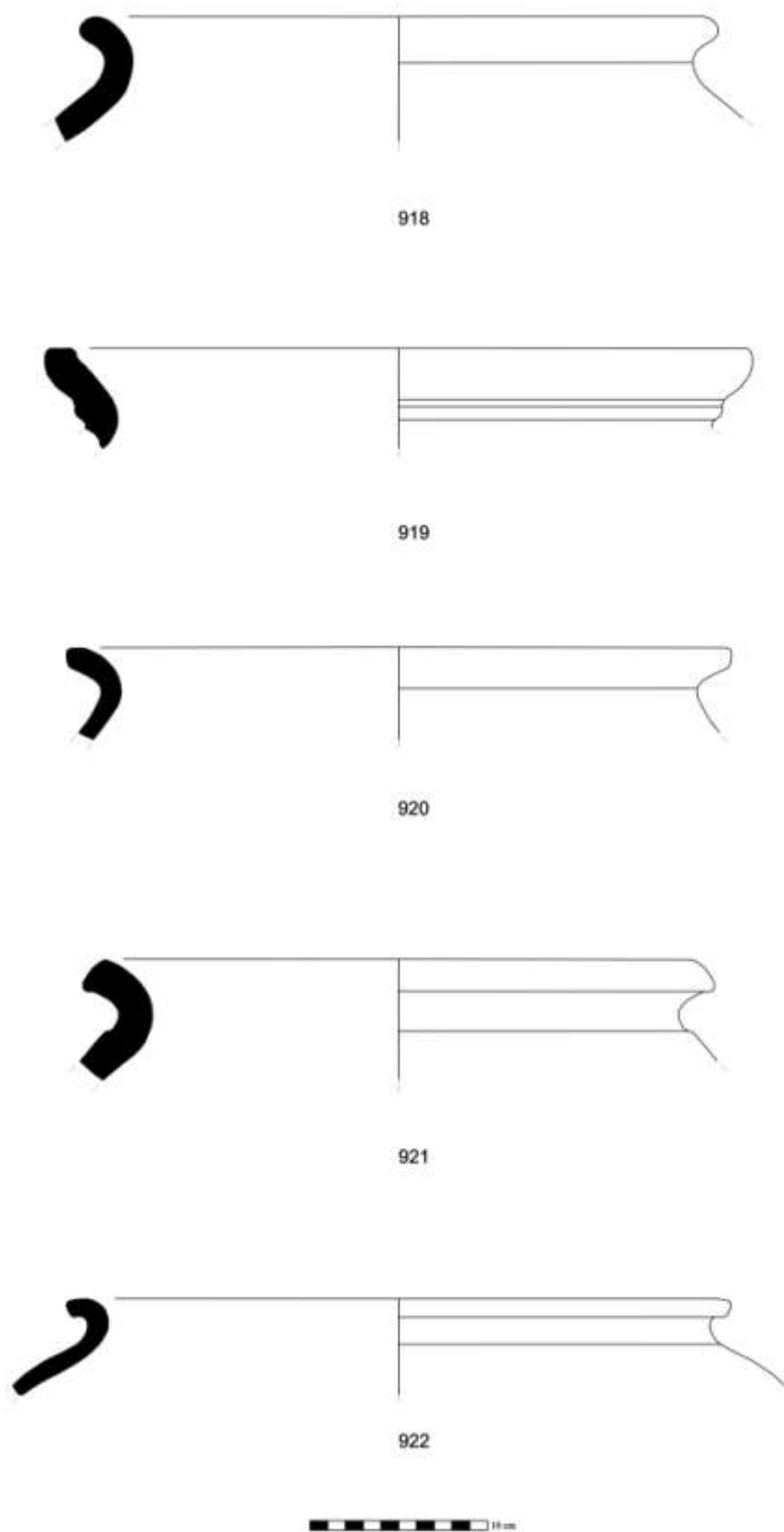

Estampa 83 – Cerâmica comum de produção local ou regional, Fase 2 de Monte dos Castelinhos.

Monte dos Castelinhos e as dinâmicas de conquista romana, da península de Lisboa e baixo Tejo

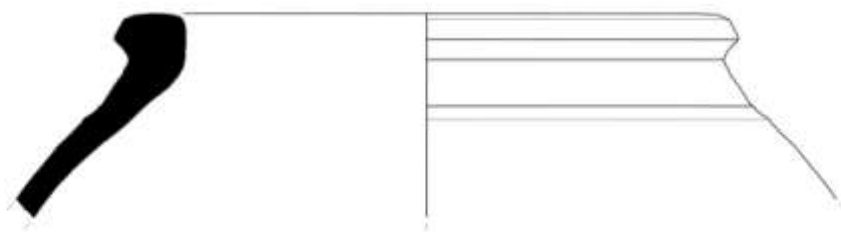

923

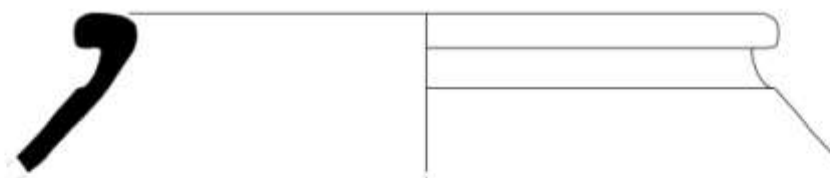

924



925

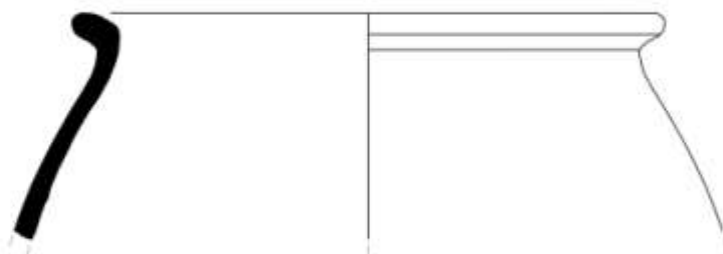

926



Estampa 84 – Cerâmica comum de produção local ou regional, Fase 2 de Monte dos Castelinhos.

Monte dos Castelinhos e as dinâmicas de conquista romana, da península de Lisboa e baixo Tejo

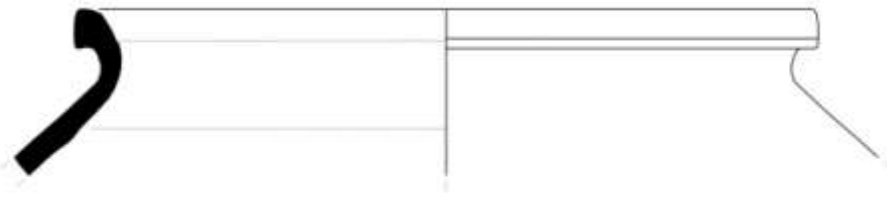

927

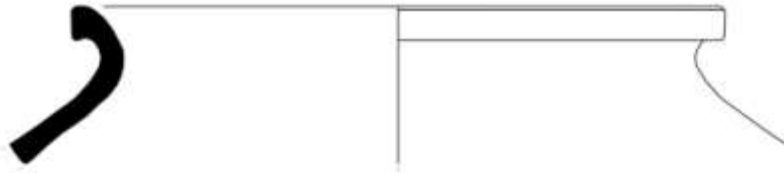

928

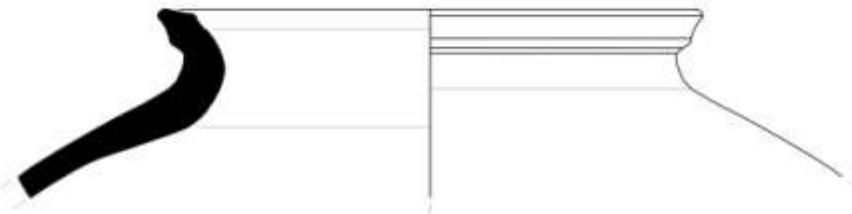

929

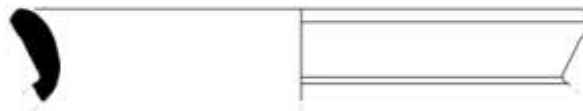

930



Estampa 85 – Cerâmica comum de produção local ou regional, Fase 2 de Monte dos Castelinhos.

Monte dos Castelinhos e as dinâmicas de conquista romana, da península de Lisboa e baixo Tejo

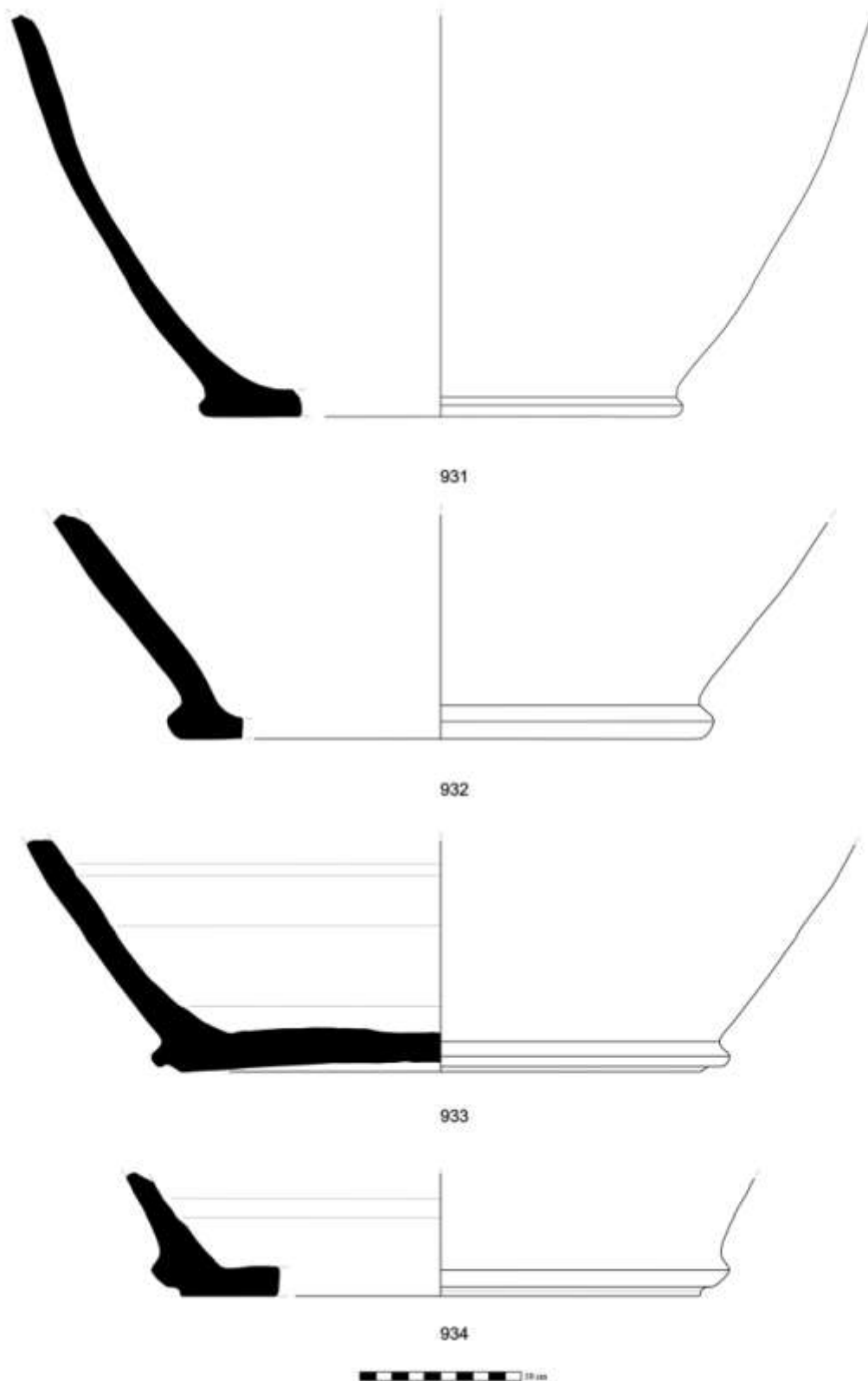

Estampa 86 – Cerâmica comum de produção local ou regional, Fase 2 de Monte dos Castelinhos.

Monte dos Castelinhos e as dinâmicas de conquista romana, da península de Lisboa e baixo Tejo

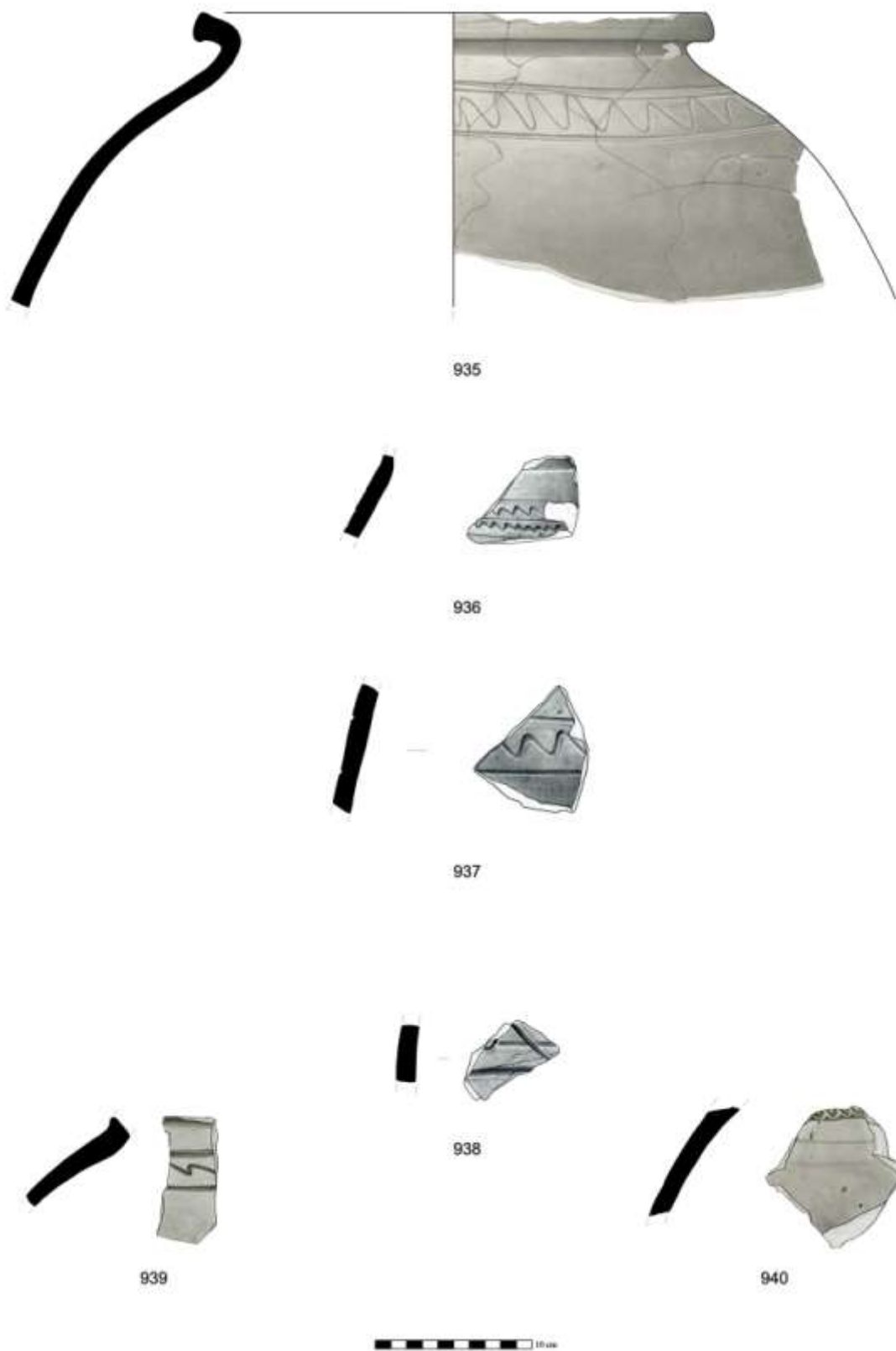

Estampa 87 – Cerâmica comum de produção local ou regional, Fase 2 de Monte dos Castelinhos.

Monte dos Castelinhos e as dinâmicas de conquista romana, da península de Lisboa e baixo Tejo

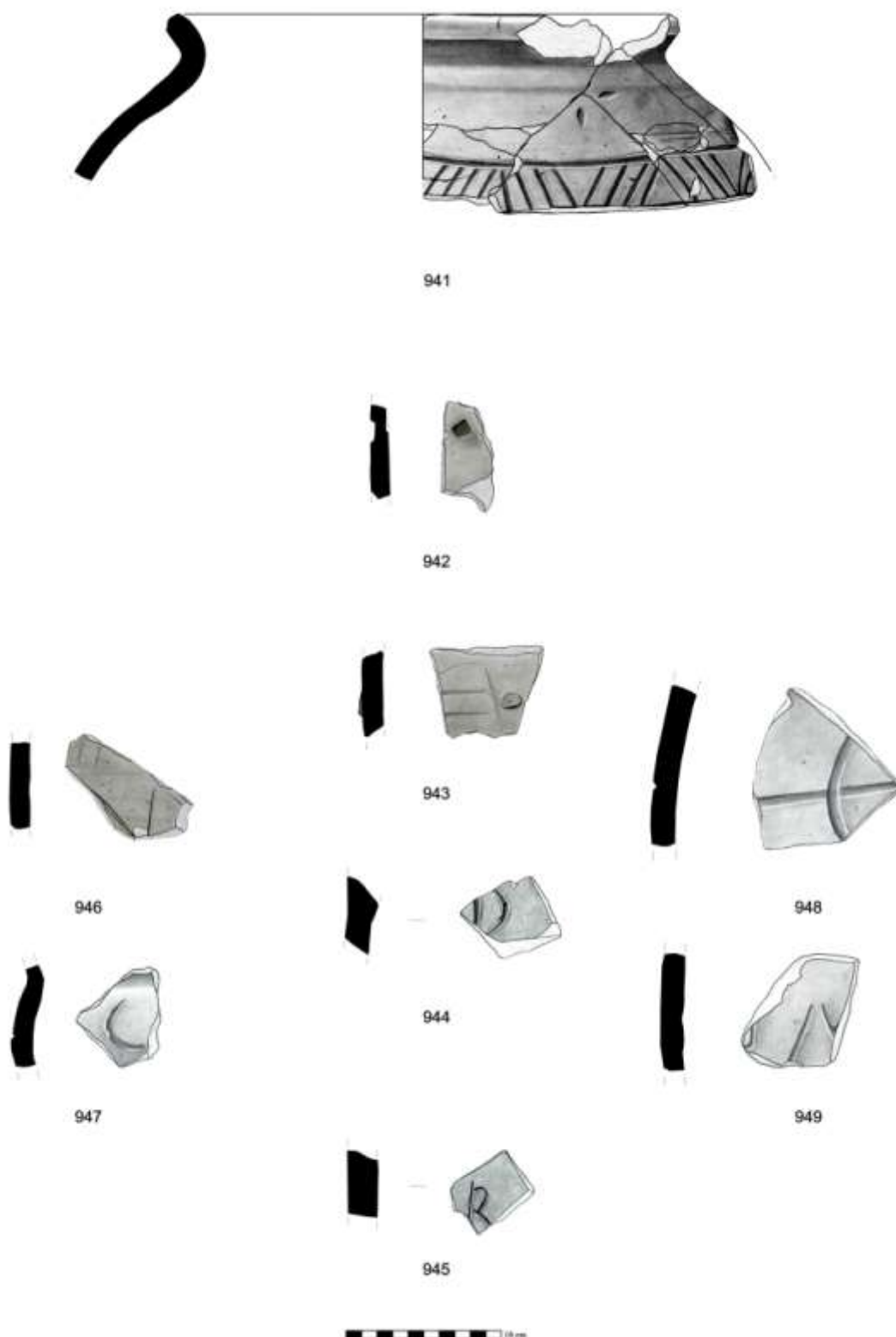

Estampa 88 – Cerâmica comum de produção local ou regional, Fase 2 de Monte dos Castelinhos.

Monte dos Castelinhos e as dinâmicas de conquista romana, da península de Lisboa e baixo Tejo

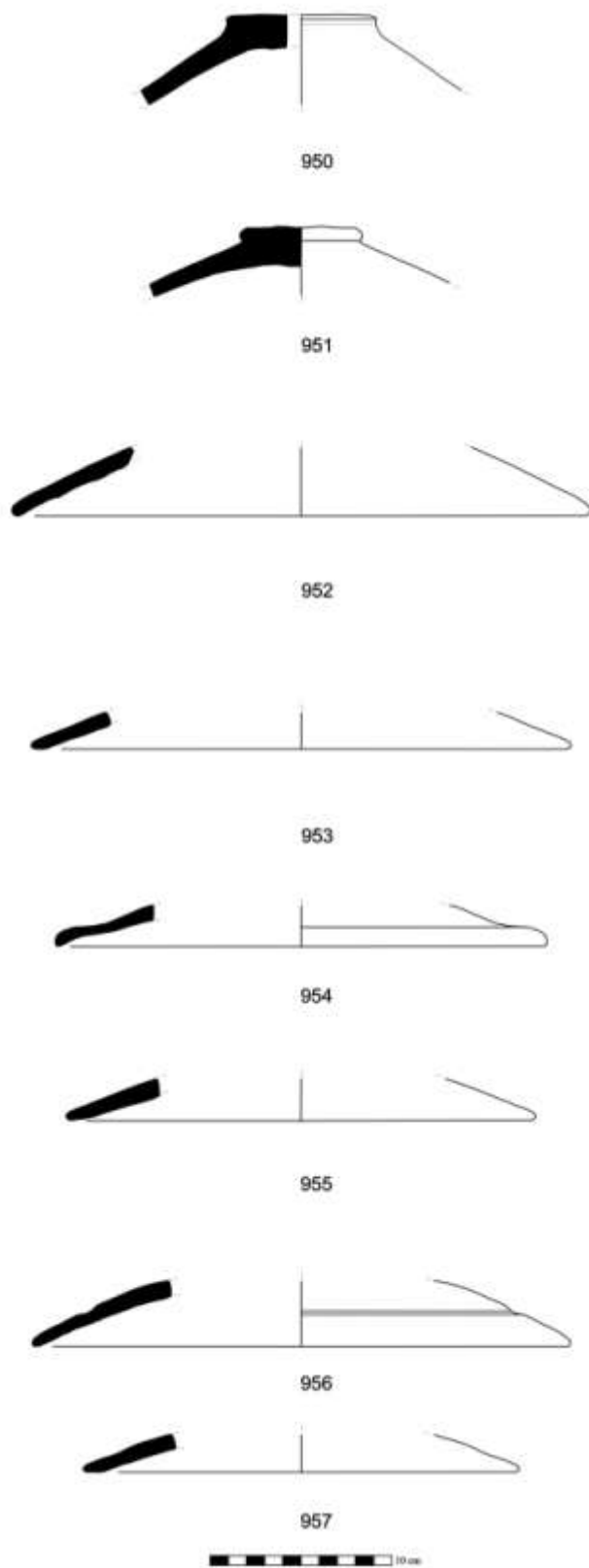

Estampa 89 – Cerâmica comum de produção local ou regional, Fase 2 de Monte dos Castelinhos.

Monte dos Castelinhos e as dinâmicas de conquista romana, da península de Lisboa e baixo Tejo

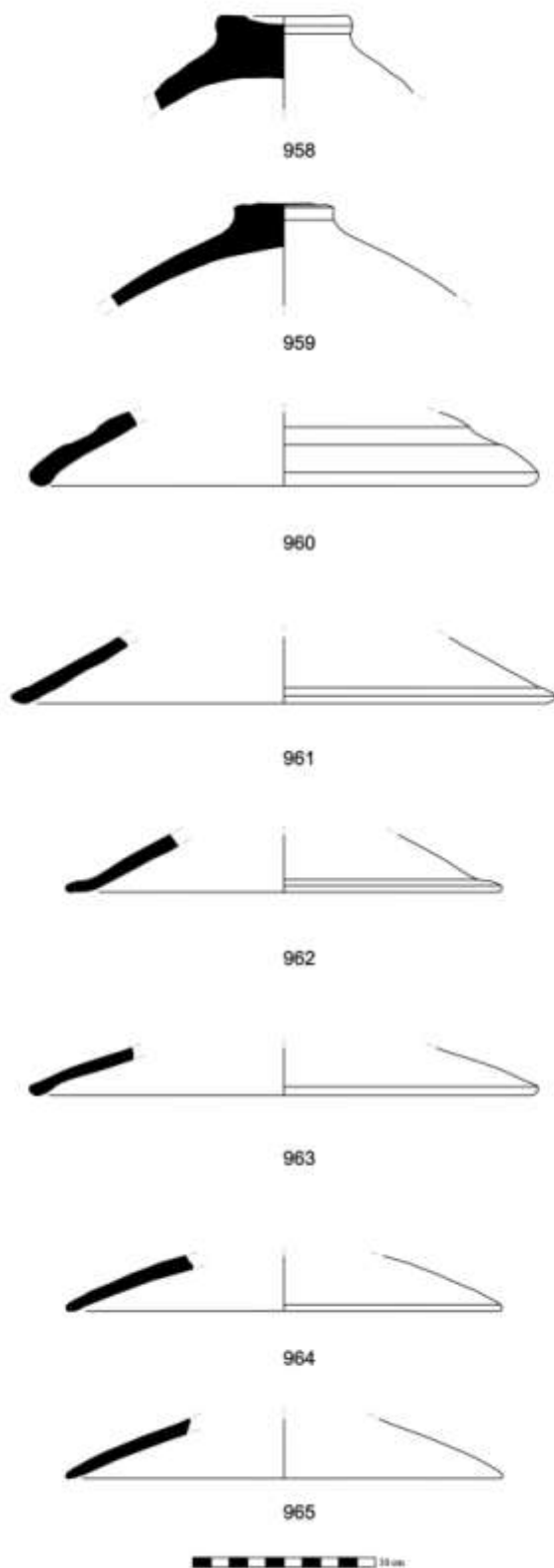

Estampa 90 – Cerâmica comum de produção local ou regional, Fase 2 de Monte dos Castelinhos.

Monte dos Castelinhos e as dinâmicas de conquista romana, da península de Lisboa e baixo Tejo

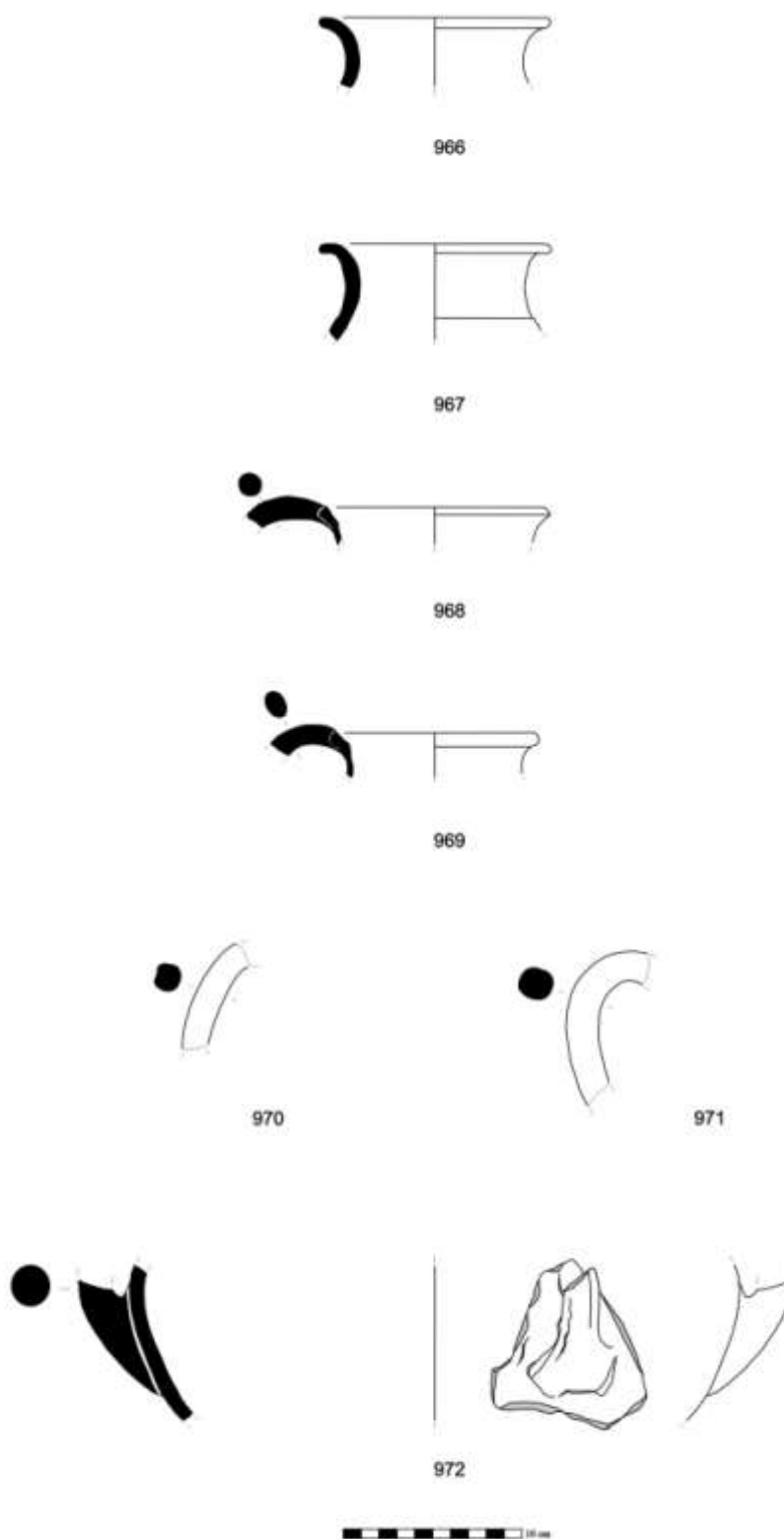

Estampa 91 – Cerâmica cinzenta de produção local ou regional, de Monte dos Castelinhos.

Monte dos Castelinhos e as dinâmicas de conquista romana, da península de Lisboa e baixo Tejo

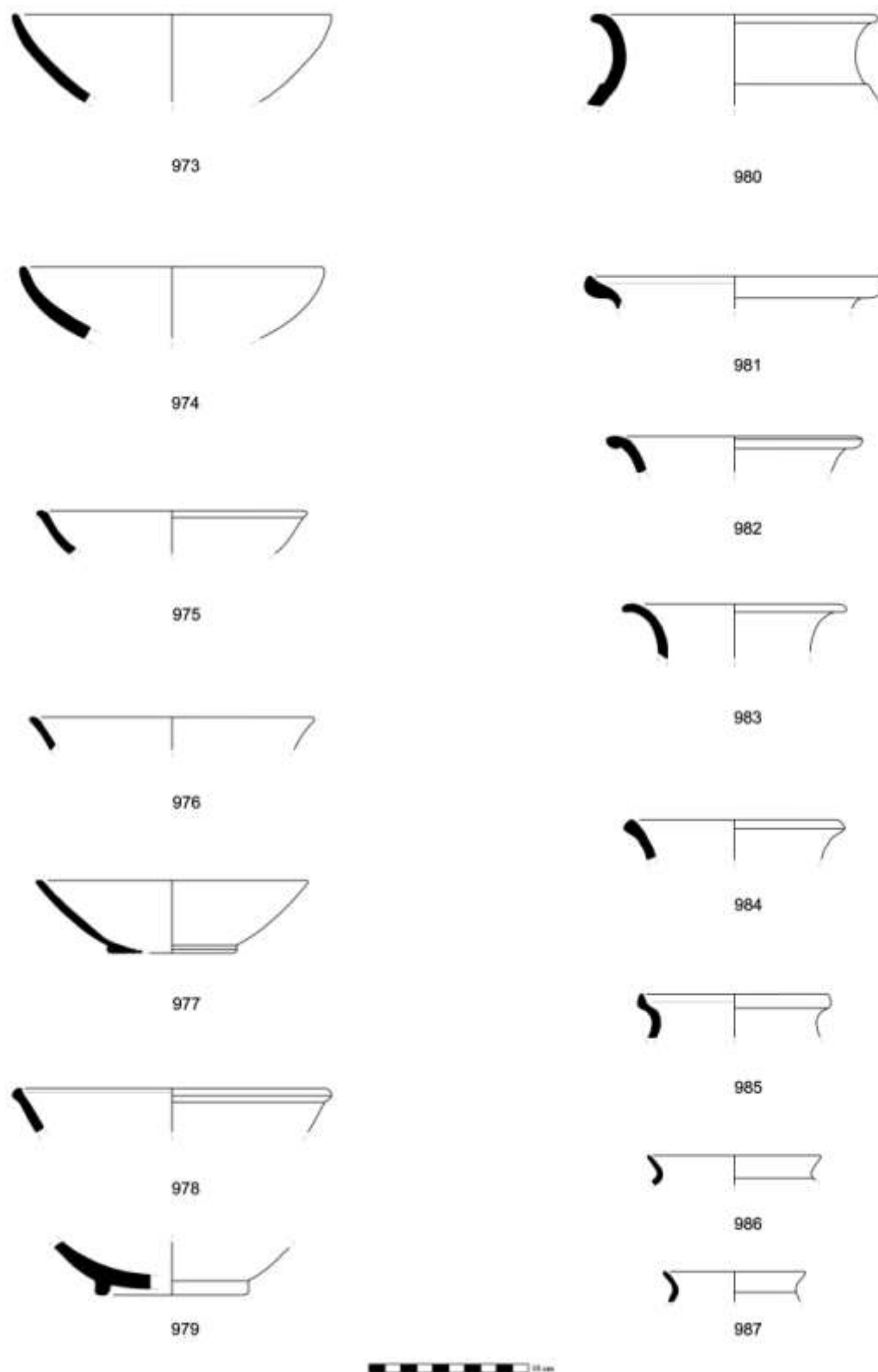

Estampa 92 – Cerâmica cinzenta de produção local ou regional, de Monte dos Castelinhos.

Monte dos Castelinhos e as dinâmicas de conquista romana, da península de Lisboa e baixo Tejo

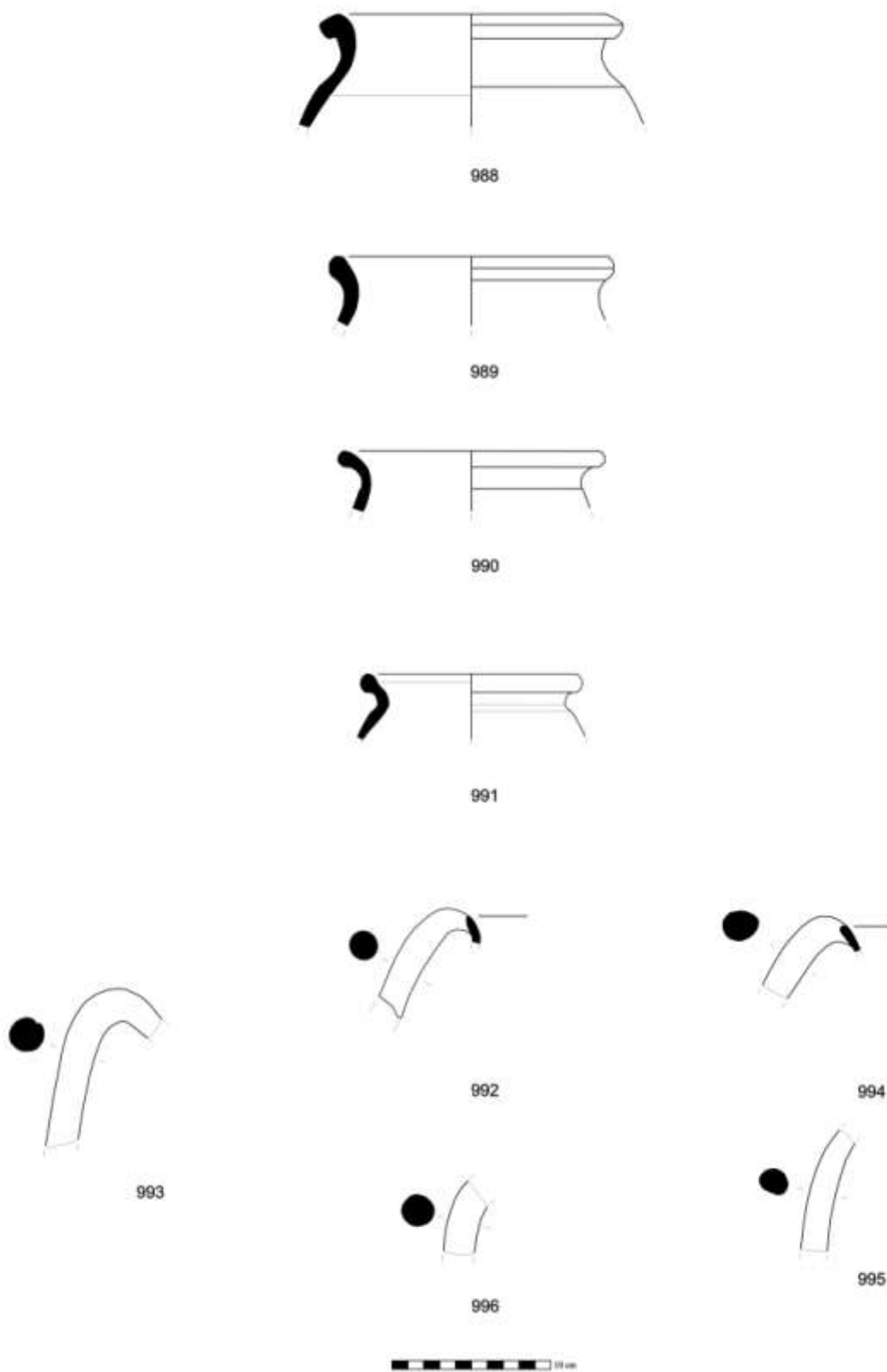

Estampa 93 – Cerâmica cinzenta de produção local ou regional, de Monte dos Castelinhos.

Monte dos Castelinhos e as dinâmicas de conquista romana, da península de Lisboa e baixo Tejo

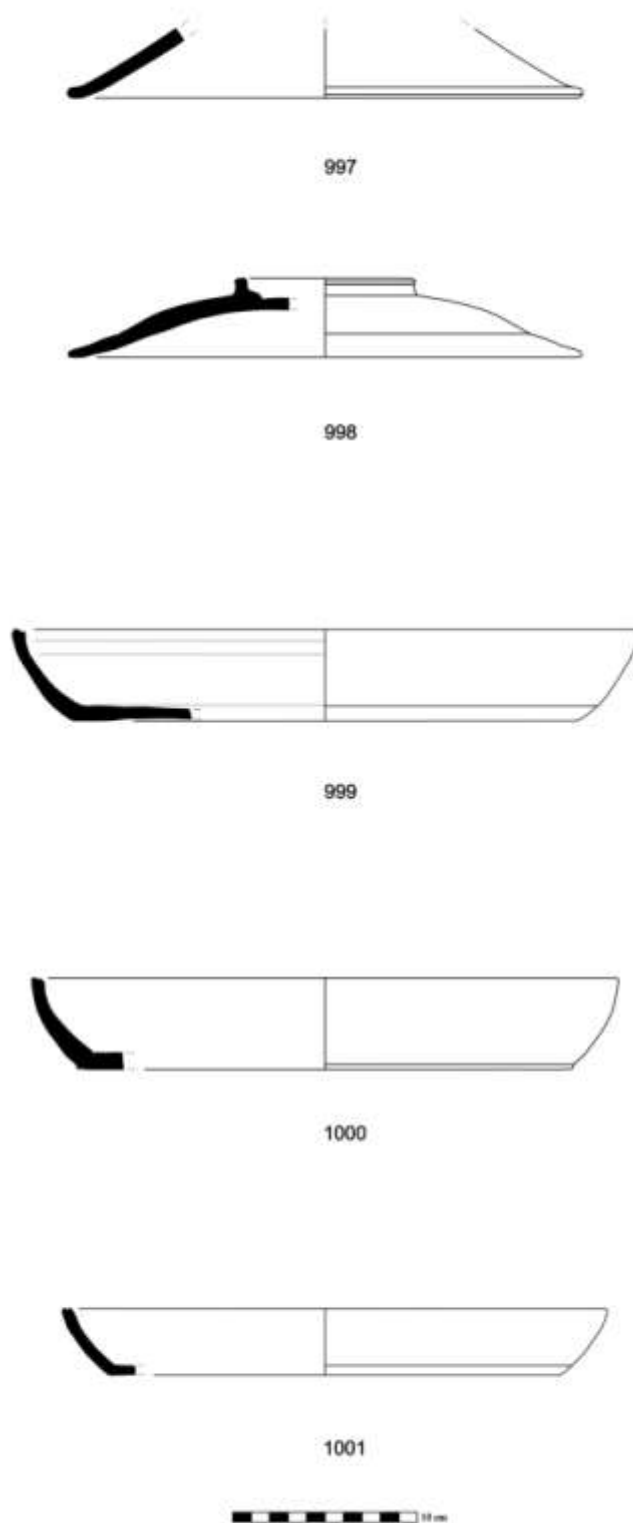

Estampa 94 – Cerâmica comum itálica de Monte dos Castelinhos.

Monte dos Castelinhos e as dinâmicas de conquista romana, da península de Lisboa e baixo Tejo

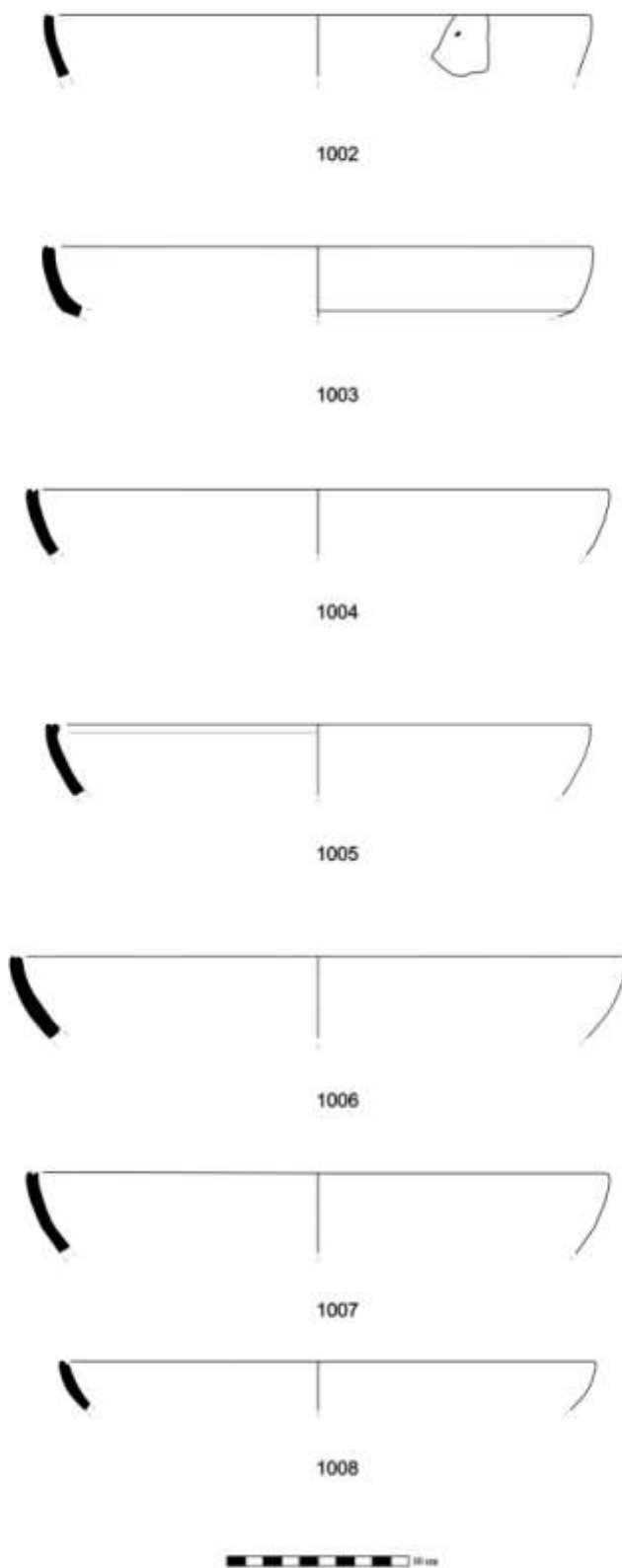

Estampa 95 – Cerâmica comum itálica de Monte dos Castelinhos.

Monte dos Castelinhos e as dinâmicas de conquista romana, da península de Lisboa e baixo Tejo

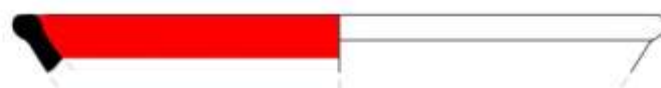

1009

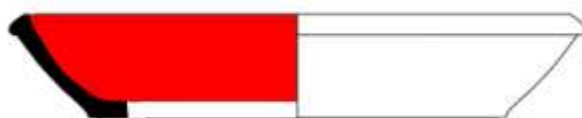

1010



1011

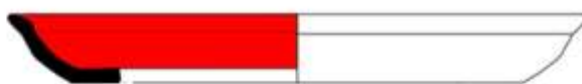

1012



1013



1014



1015



1016



1017



Estampa 96 – Cerâmica comum itálica de Monte dos Castelinhos.

Monte dos Castelinhos e as dinâmicas de conquista romana, da península de Lisboa e baixo Tejo

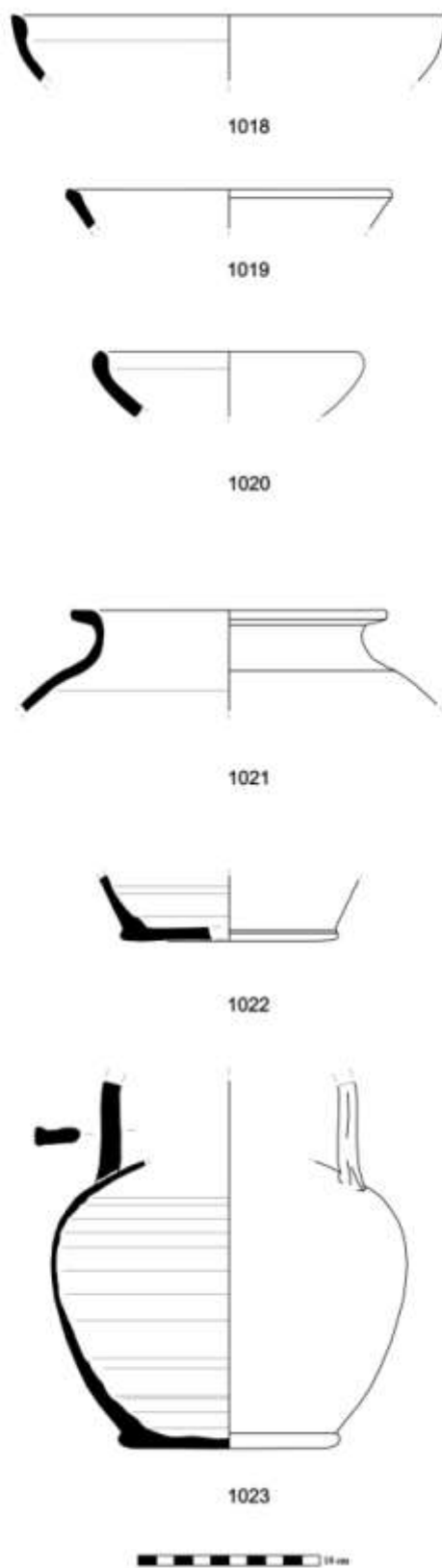

Estampa 97 – Cerâmica comum da *Uterior*/Bética de provável fabrico Gaditano da Fase 1 de Monte dos Castelinhos.

Monte dos Castelinhos e as dinâmicas de conquista romana, da península de Lisboa e baixo Tejo

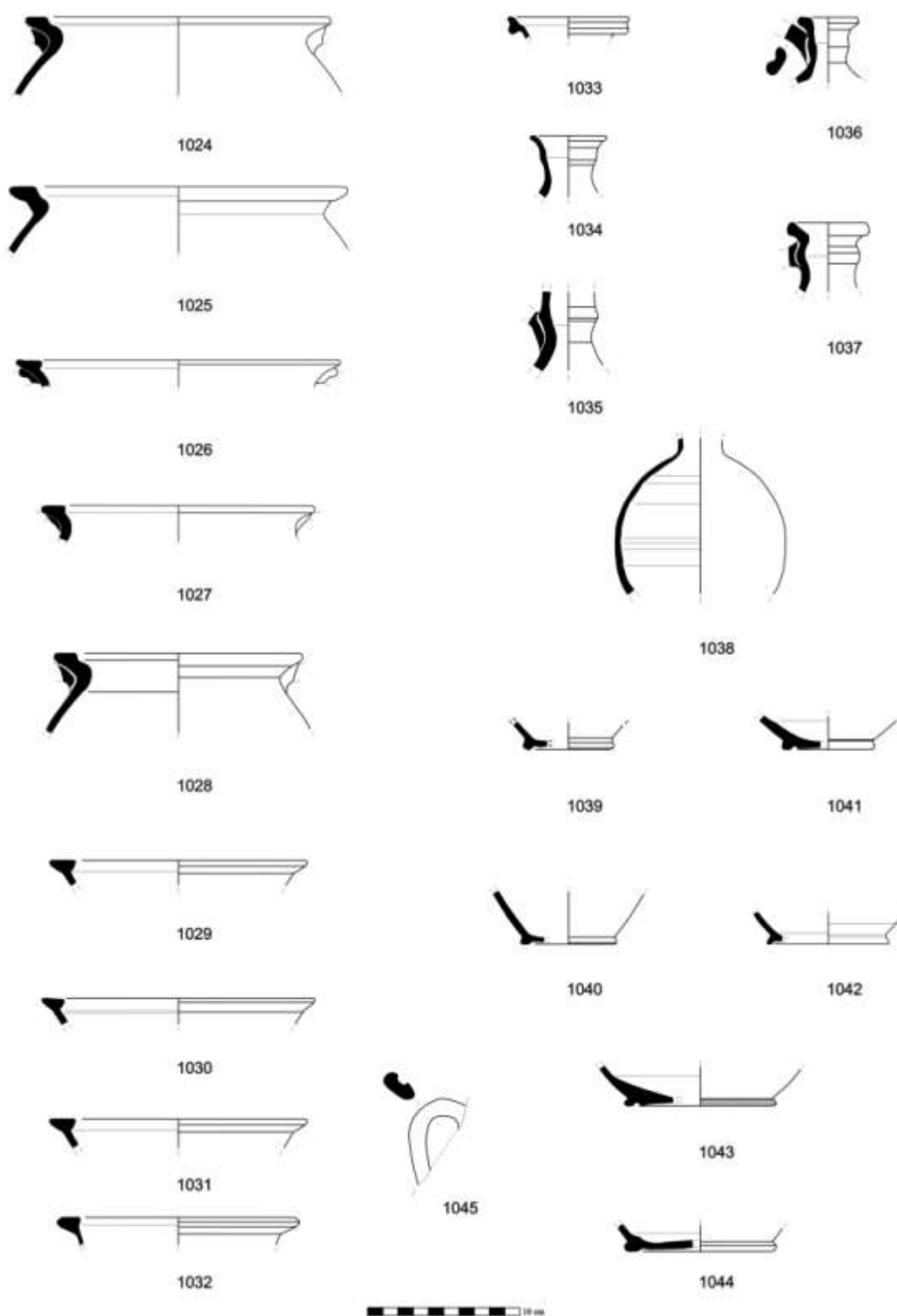

Estampa 98 – Cerâmica comum da *Uterior*/Bética de provável fabrico Gaditano da Fase 1 de Monte dos Castelinhos.

Monte dos Castelinhos e as dinâmicas de conquista romana, da península de Lisboa e baixo Tejo

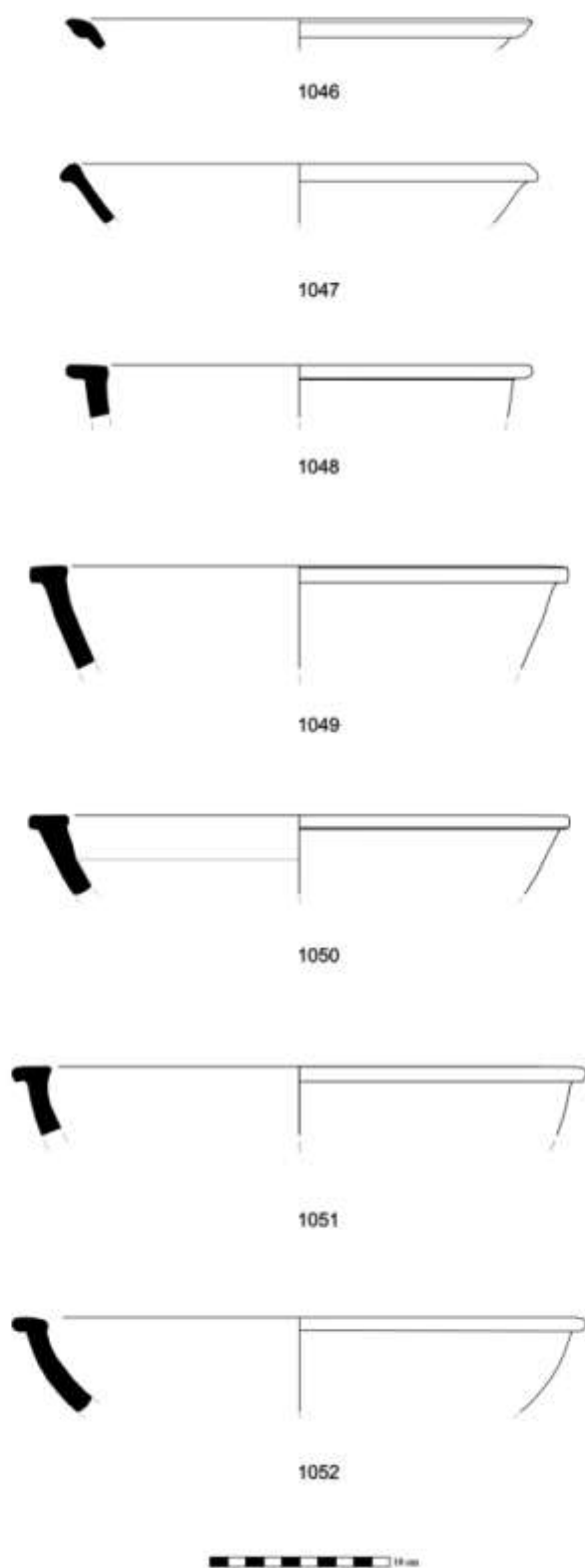

Estampa 99 – Cerâmica comum da *Uterior*/Bética de provável fabrico Gaditano da Fase 2 de Monte dos Castelinhos.

Monte dos Castelinhos e as dinâmicas de conquista romana, da península de Lisboa e baixo Tejo

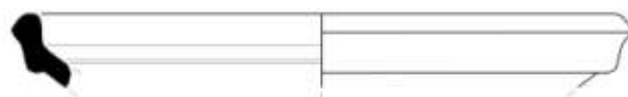

1053

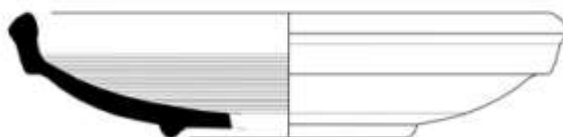

1054

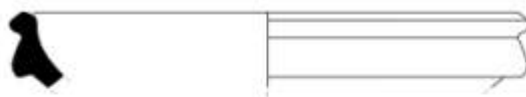

1055

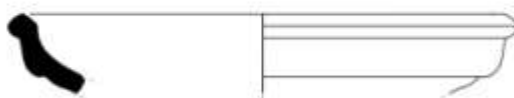

1056

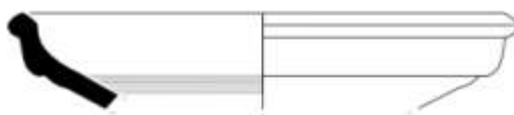

1057

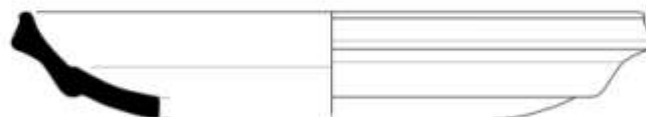

1058



Estampa 100 – Cerâmica comum da *Uterior*/Bética de provável fabrico Gaditano da Fase 2 de Monte dos Castelinhos.

Monte dos Castelinhos e as dinâmicas de conquista romana, da península de Lisboa e baixo Tejo

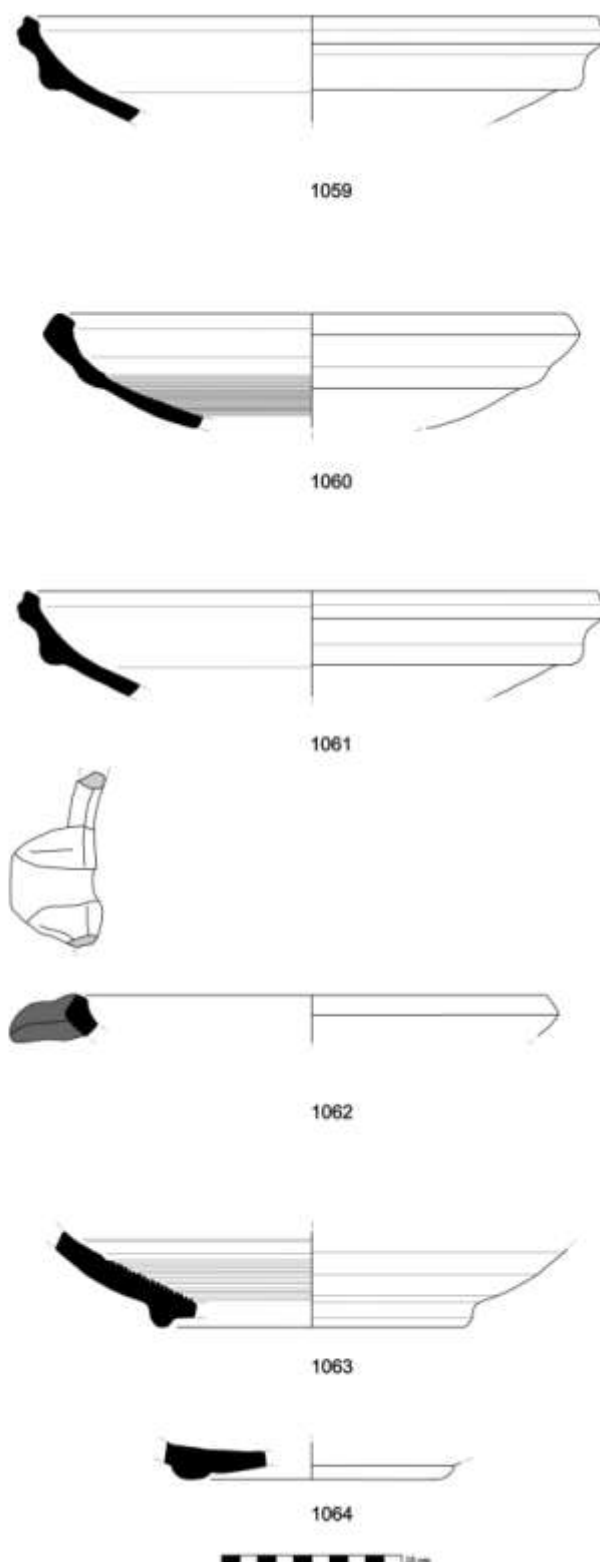

Estampa 101 – Cerâmica comum da *Ulterior*/Bética de provável fabrico Gaditano da Fase 2 de Monte dos Castelinhos.

Monte dos Castelinhos e as dinâmicas de conquista romana, da península de Lisboa e baixo Tejo

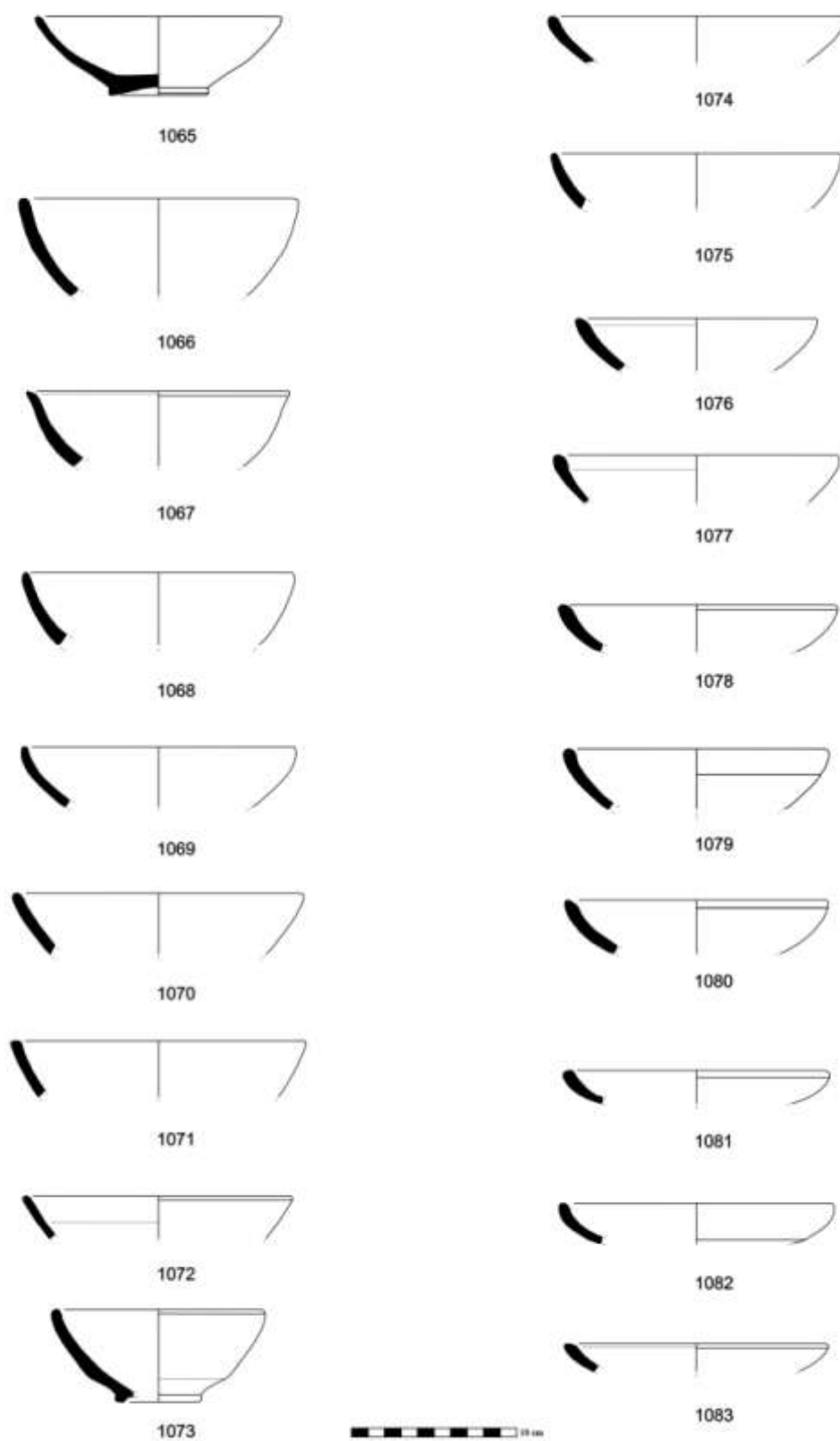

Estampa 102 – Cerâmica comum da *Uterior*/Bética de provável fabrico Gaditano da Fase 2 de Monte dos Castelinhos.

Monte dos Castelinhos e as dinâmicas de conquista romana, da península de Lisboa e baixo Tejo

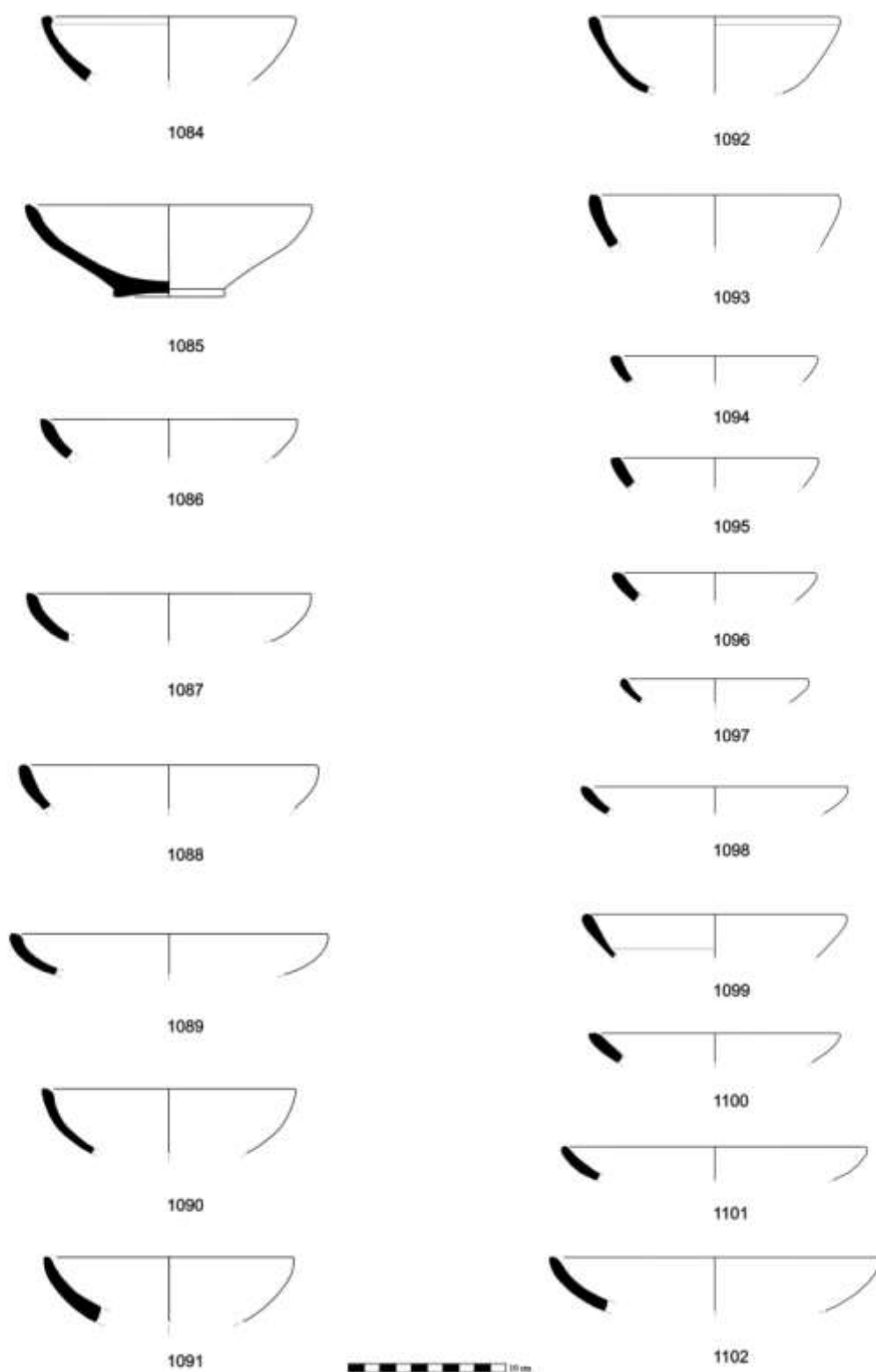

Estampa 103 – Cerâmica comum da *Uterior*/Bética de provável fabrico Gaditano da Fase 2 de Monte dos Castelinhos.

Monte dos Castelinhos e as dinâmicas de conquista romana, da península de Lisboa e baixo Tejo

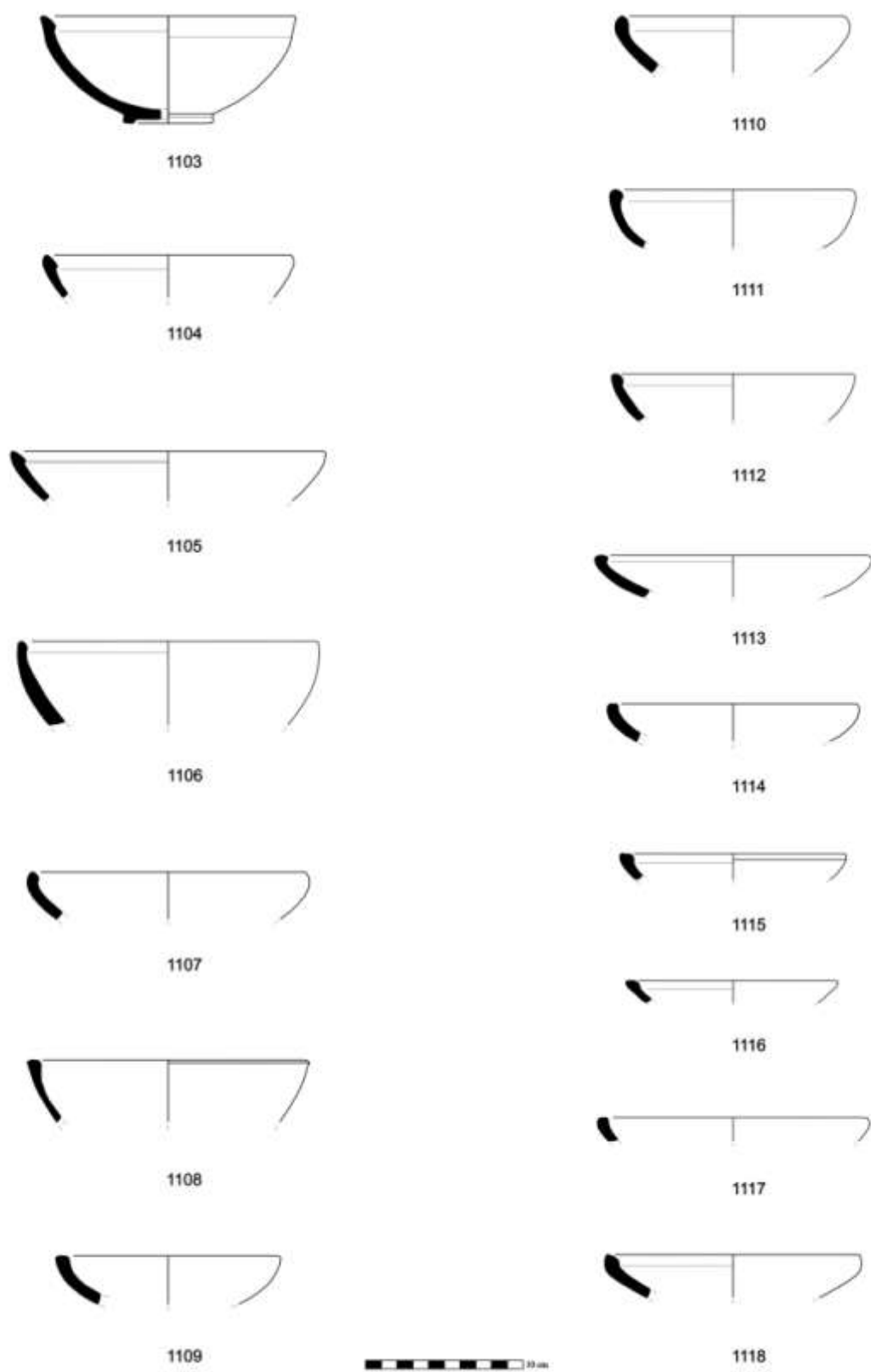

Estampa 104 – Cerâmica comum da *Uterior*/Bética de provável fabrico Gaditano da Fase 2 de Monte dos Castelinhos.

Monte dos Castelinhos e as dinâmicas de conquista romana, da península de Lisboa e baixo Tejo

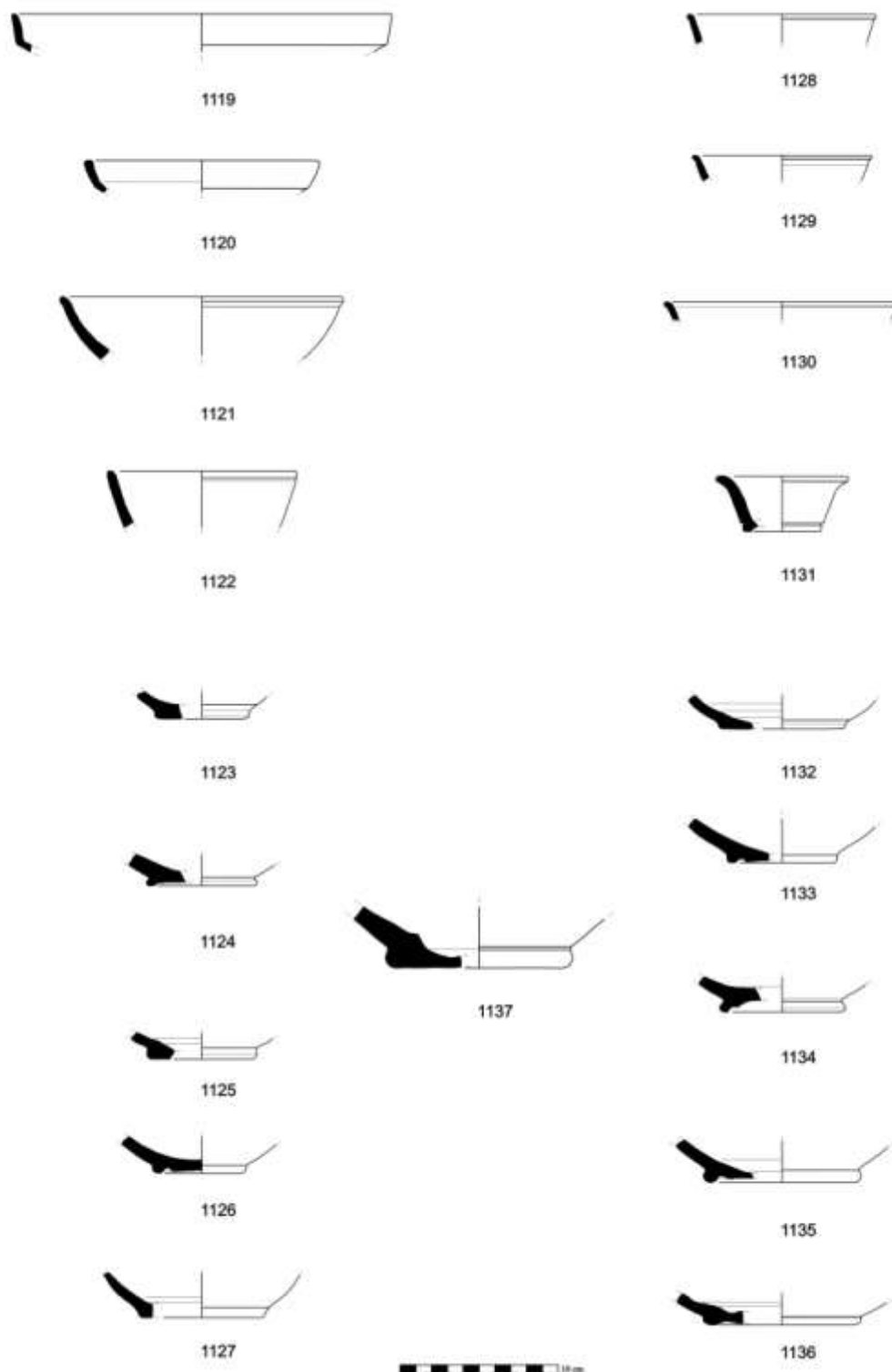

Estampa 105 – Cerâmica comum da *Ulterior*/Bética de provável fabrico Gaditano da Fase 2 de Monte dos Castelinhos.

Monte dos Castelinhos e as dinâmicas de conquista romana, da península de Lisboa e baixo Tejo

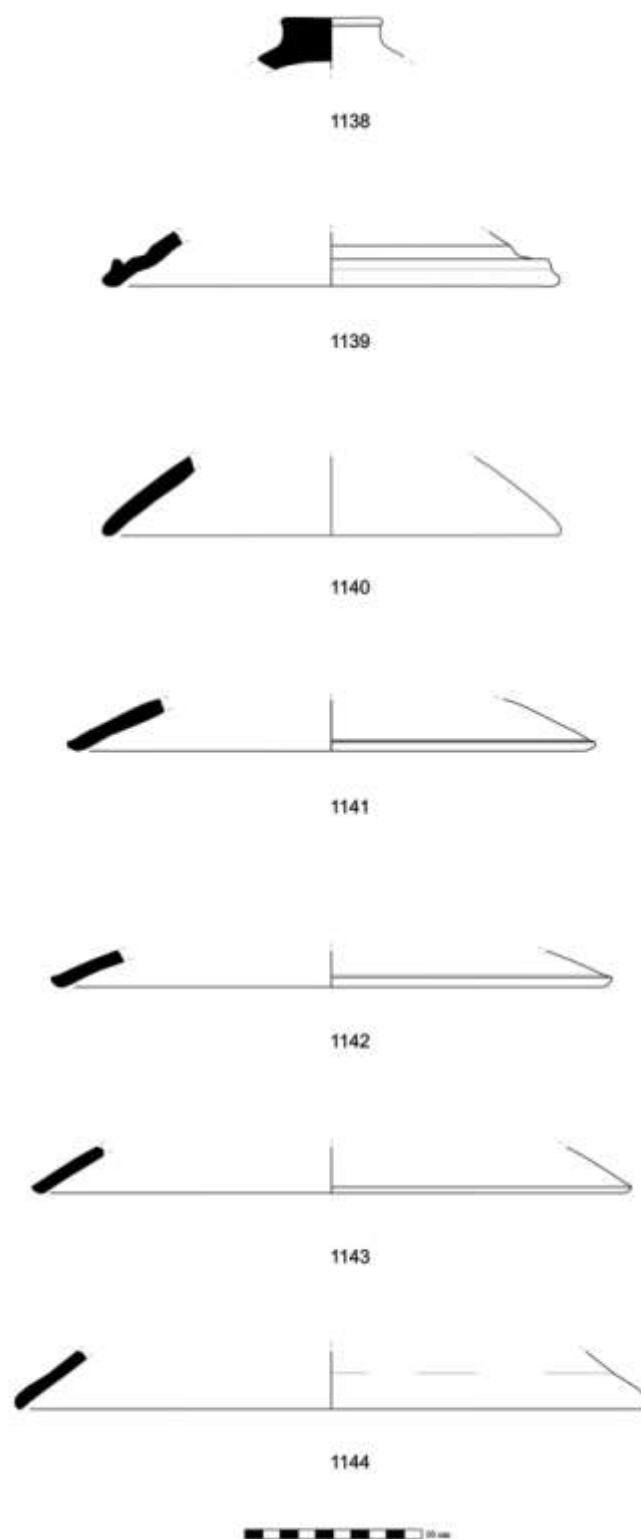

Estampa 106 – Cerâmica comum da *Uterior*/Bética de provável fabrico Gaditano da Fase 2 de Monte dos Castelinhos.

Monte dos Castelinhos e as dinâmicas de conquista romana, da península de Lisboa e baixo Tejo

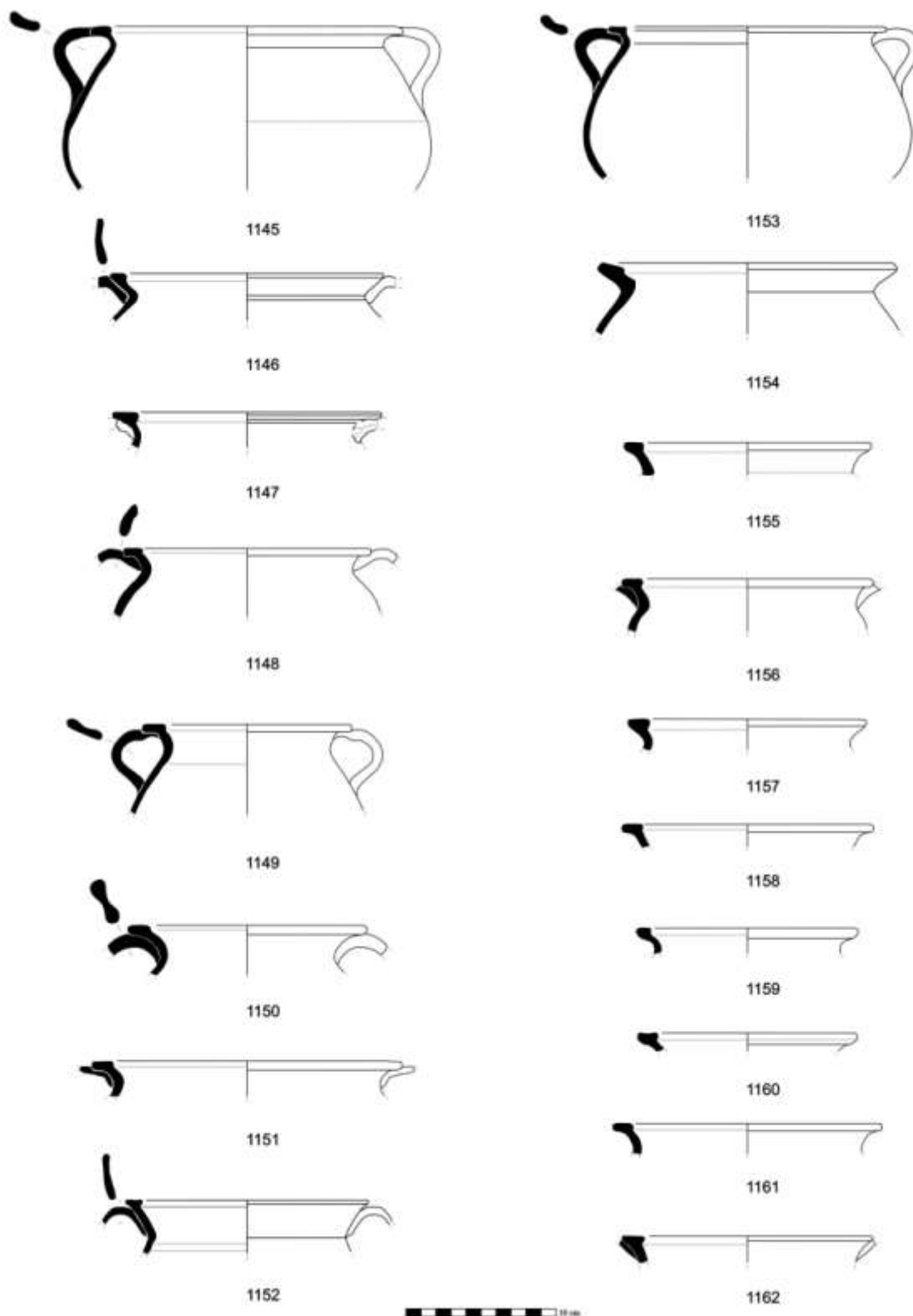

Estampa 107 – Cerâmica comum da *Uterior*/Bética de provável fabrico Gaditano da Fase 2 de Monte dos Castelinhos.

Monte dos Castelinhos e as dinâmicas de conquista romana, da península de Lisboa e baixo Tejo

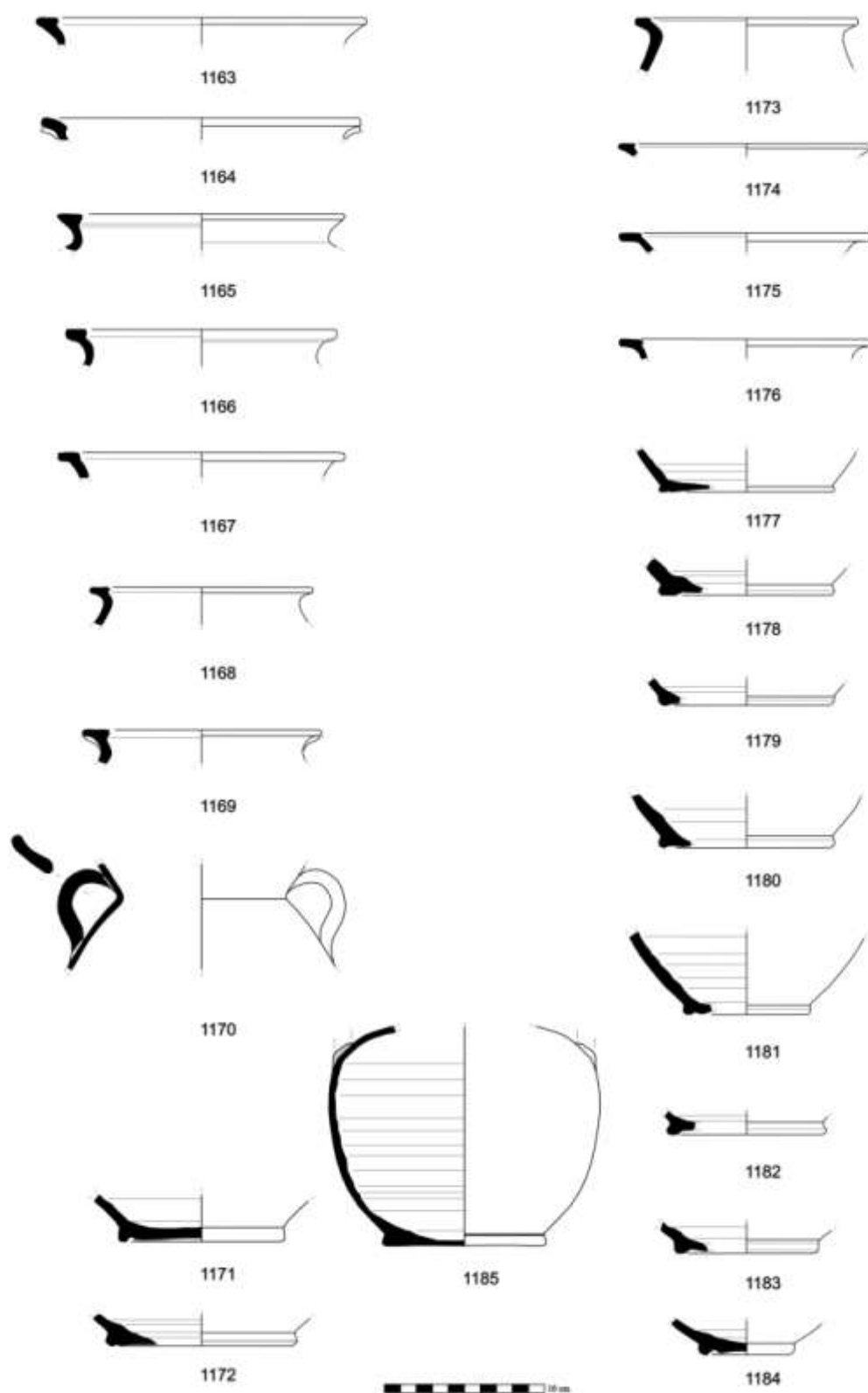

Estampa 108 – Cerâmica comum da *Uterior*/Bética de provável fabrico Gaditano da Fase 2 de Monte dos Castelinhos.

Monte dos Castelinhos e as dinâmicas de conquista romana, da península de Lisboa e baixo Tejo

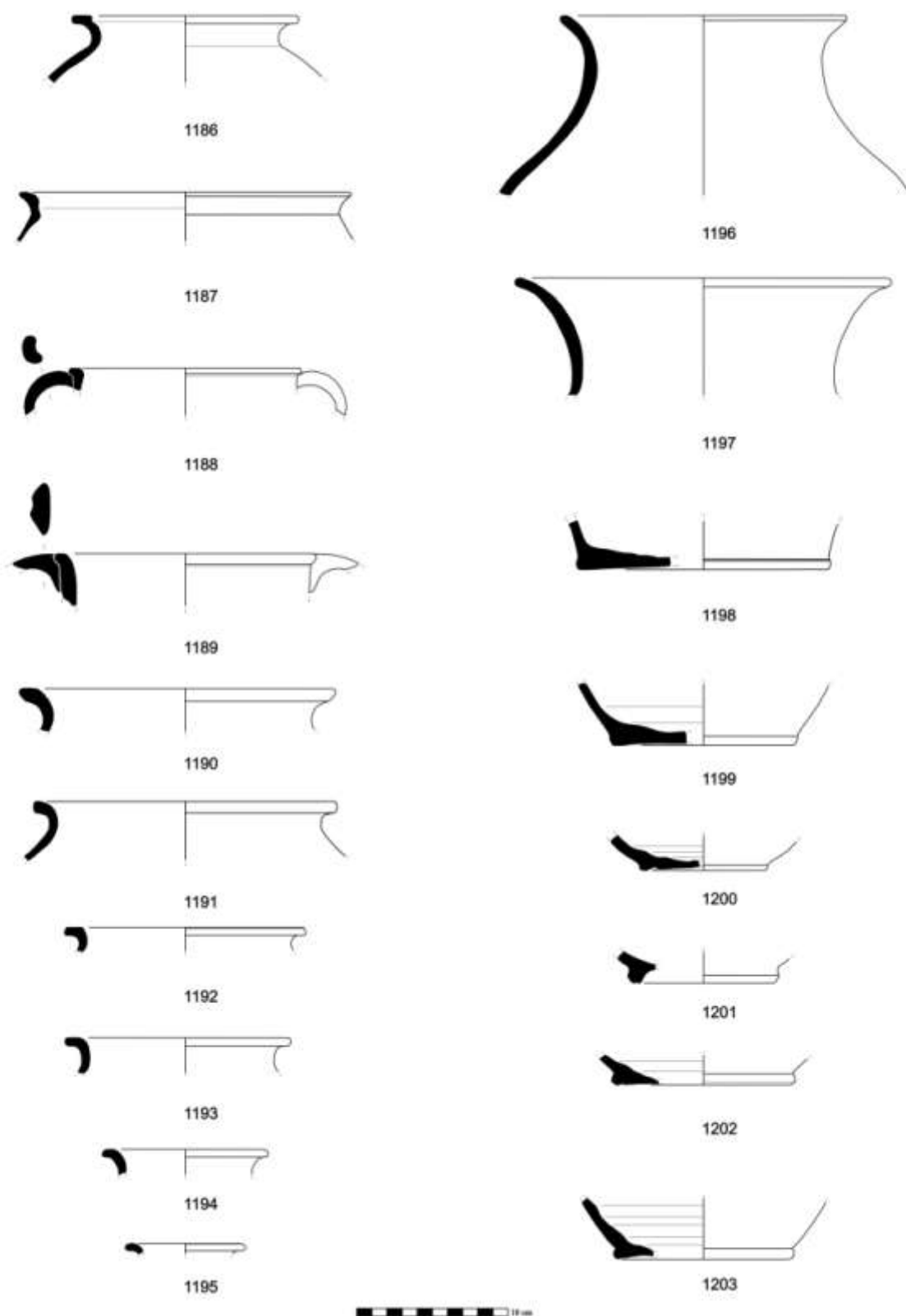

Estampa 109 – Cerâmica comum da *Uterior*/Bética de provável fabrico Gaditano da Fase 2 de Monte dos Castelinhos.

Monte dos Castelinhos e as dinâmicas de conquista romana, da península de Lisboa e baixo Tejo

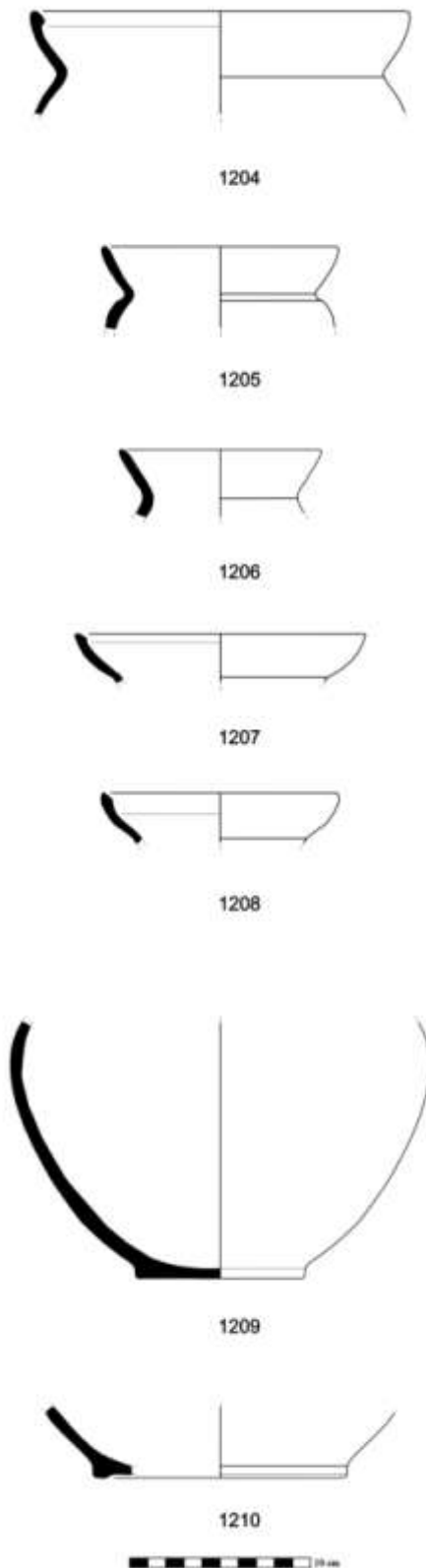

Estampa 110 – Cerâmica comum da *Uterior*/Bética de provável fabrico Gaditano da Fase 2 de Monte dos Castelinhos.

Monte dos Castelinhos e as dinâmicas de conquista romana, da península de Lisboa e baixo Tejo

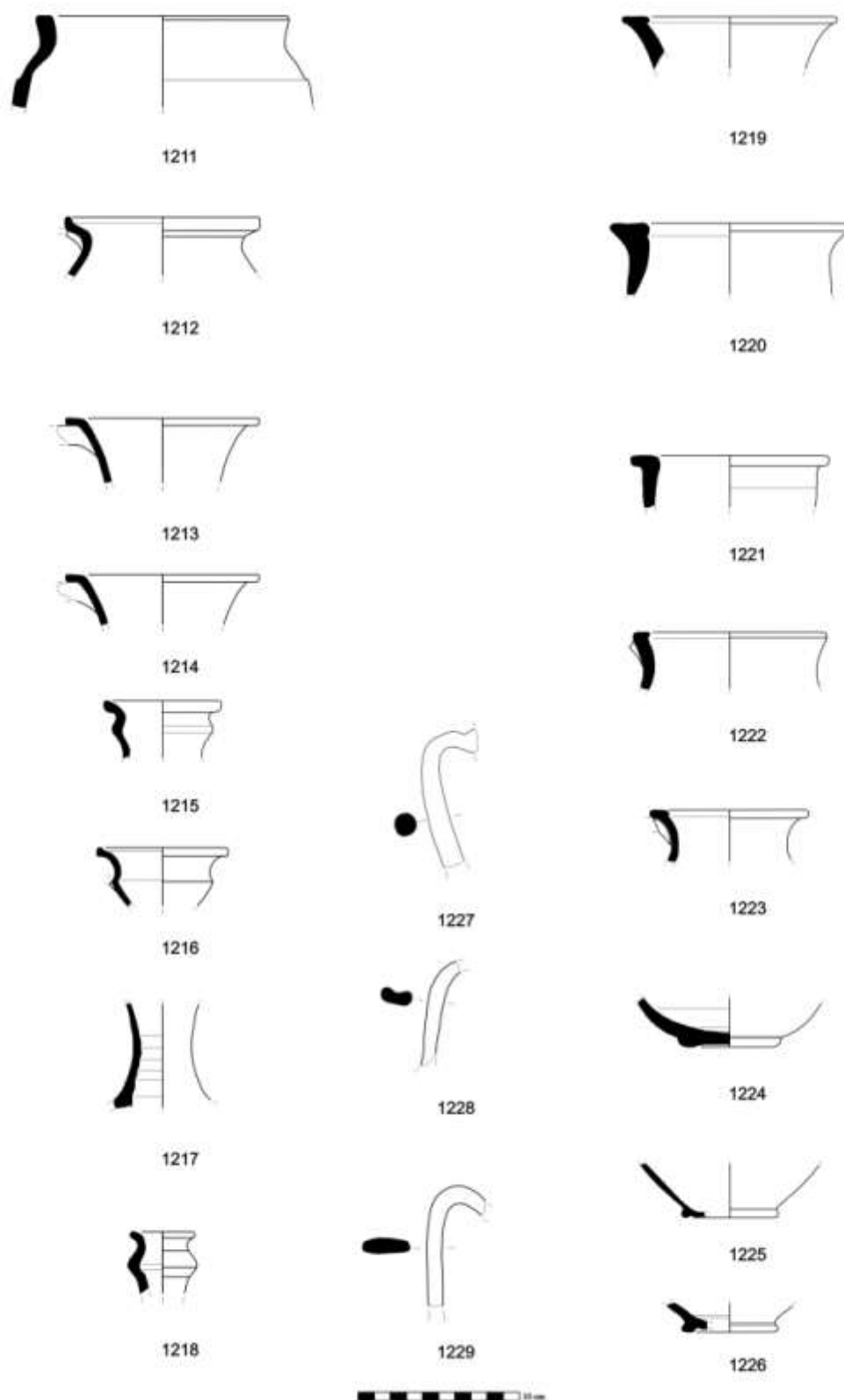

Estampa 111 – Cerâmica comum da *Uterior*/Bética de provável fabrico Gaditano da Fase 2 de Monte dos Castelinhos.

Monte dos Castelinhos e as dinâmicas de conquista romana, da península de Lisboa e baixo Tejo

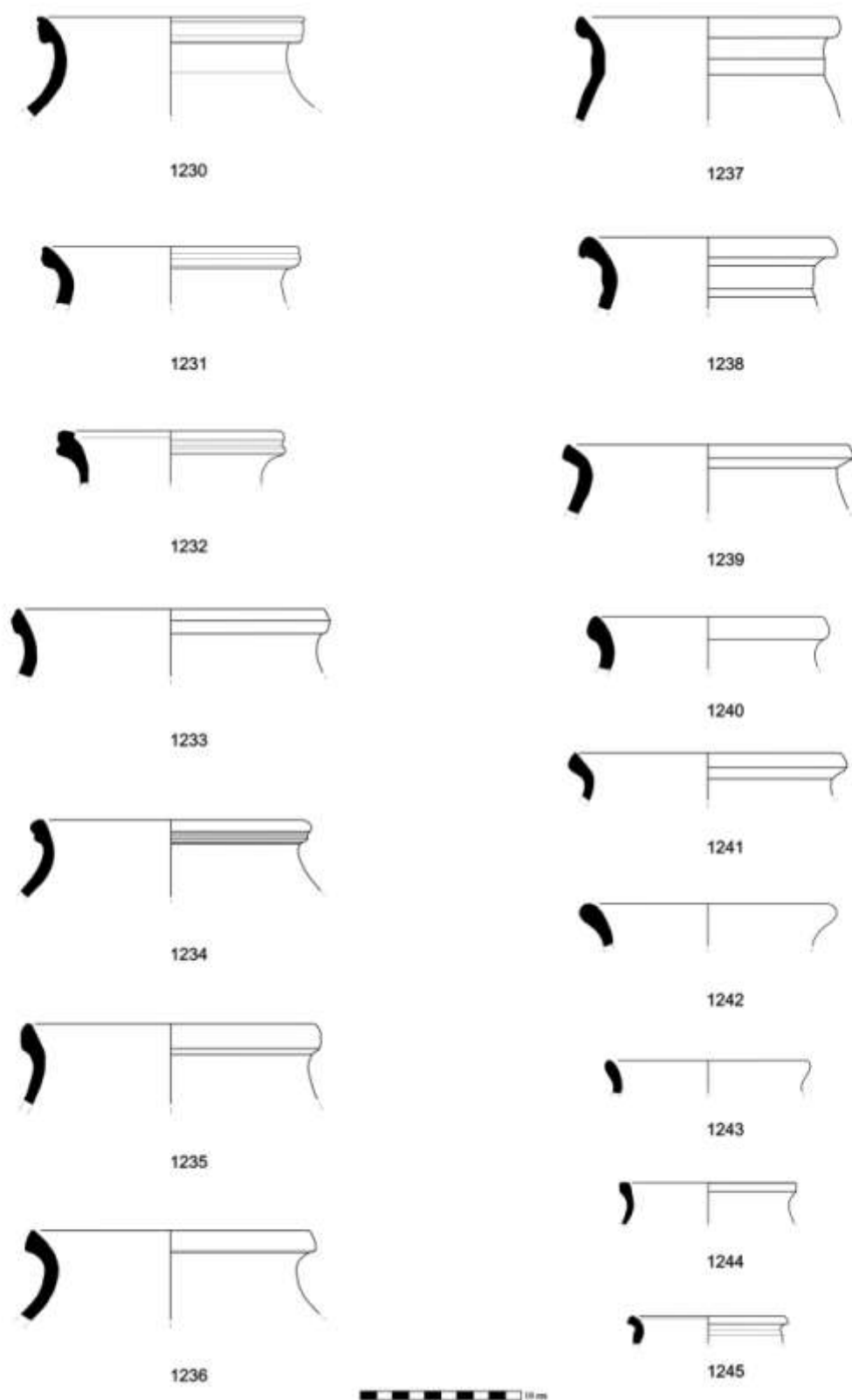

Estampa 112 – Cerâmica comum da *Uterior*/Bética de provável fabrico Gaditano da Fase 2 de Monte dos Castelinhos.

Monte dos Castelinhos e as dinâmicas de conquista romana, da península de Lisboa e baixo Tejo

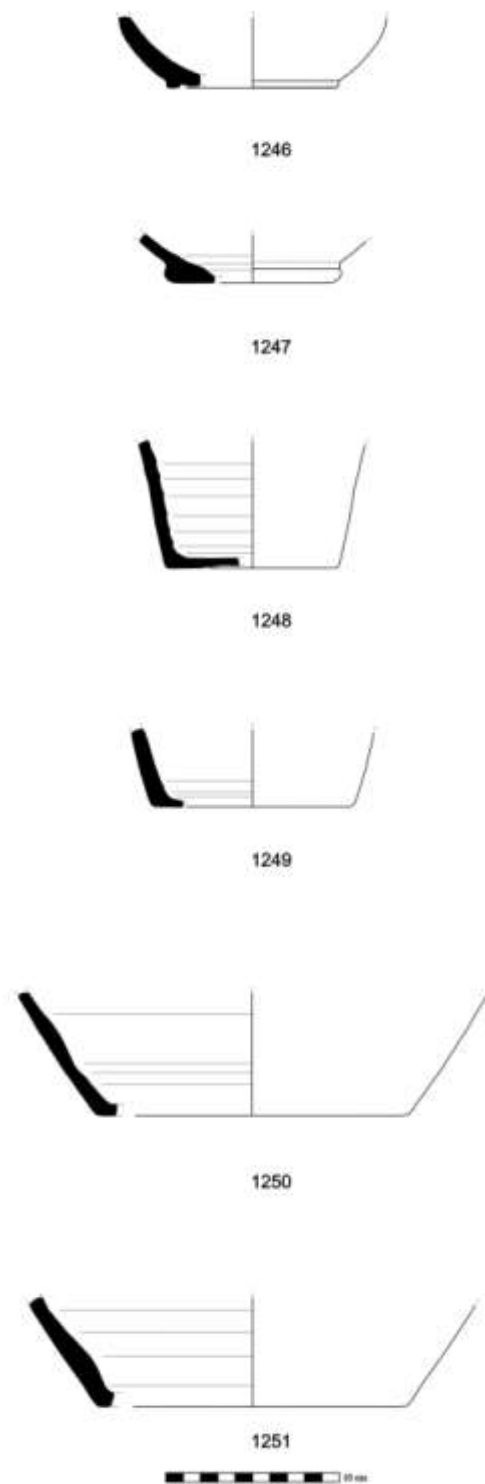

Estampa 113 – Cerâmica comum da *Uterior*/Bética de provável fabrico Gaditano da Fase 2 de Monte dos Castelinhos.

Monte dos Castelinhos e as dinâmicas de conquista romana, da península de Lisboa e baixo Tejo

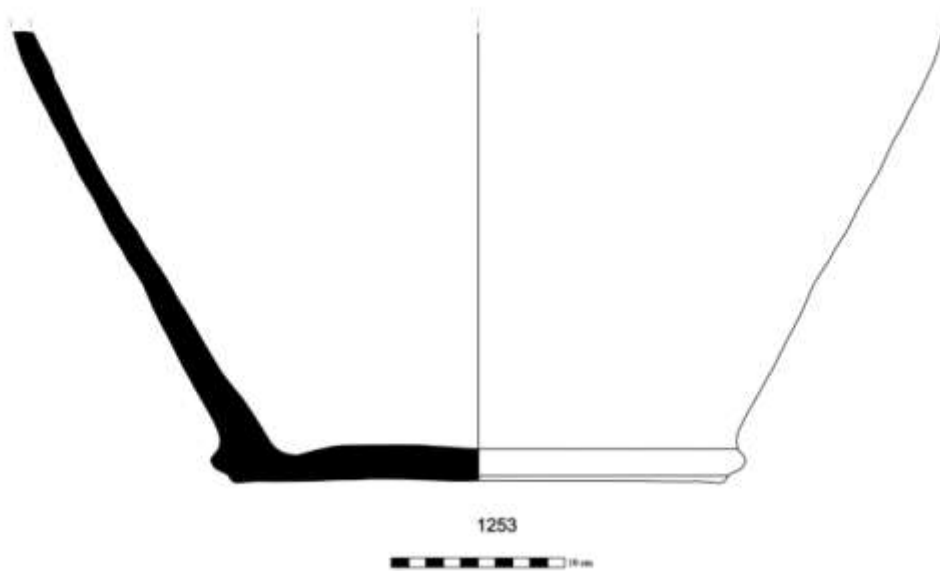
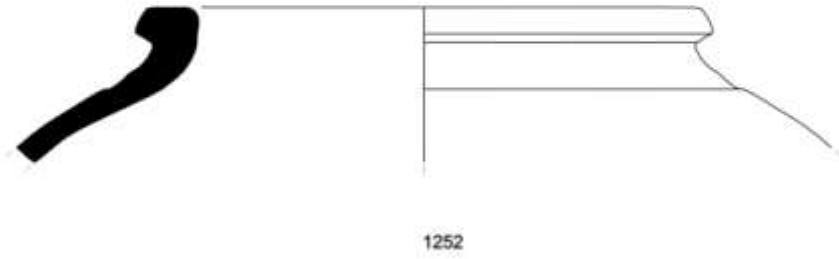

Estampa 114 – Cerâmica comum da *Ulerior*/Bética de provável fabrico Gaditano da Fase 2 de Monte dos Castelinhos.

Monte dos Castelinhos e as dinâmicas de conquista romana, da península de Lisboa e baixo Tejo

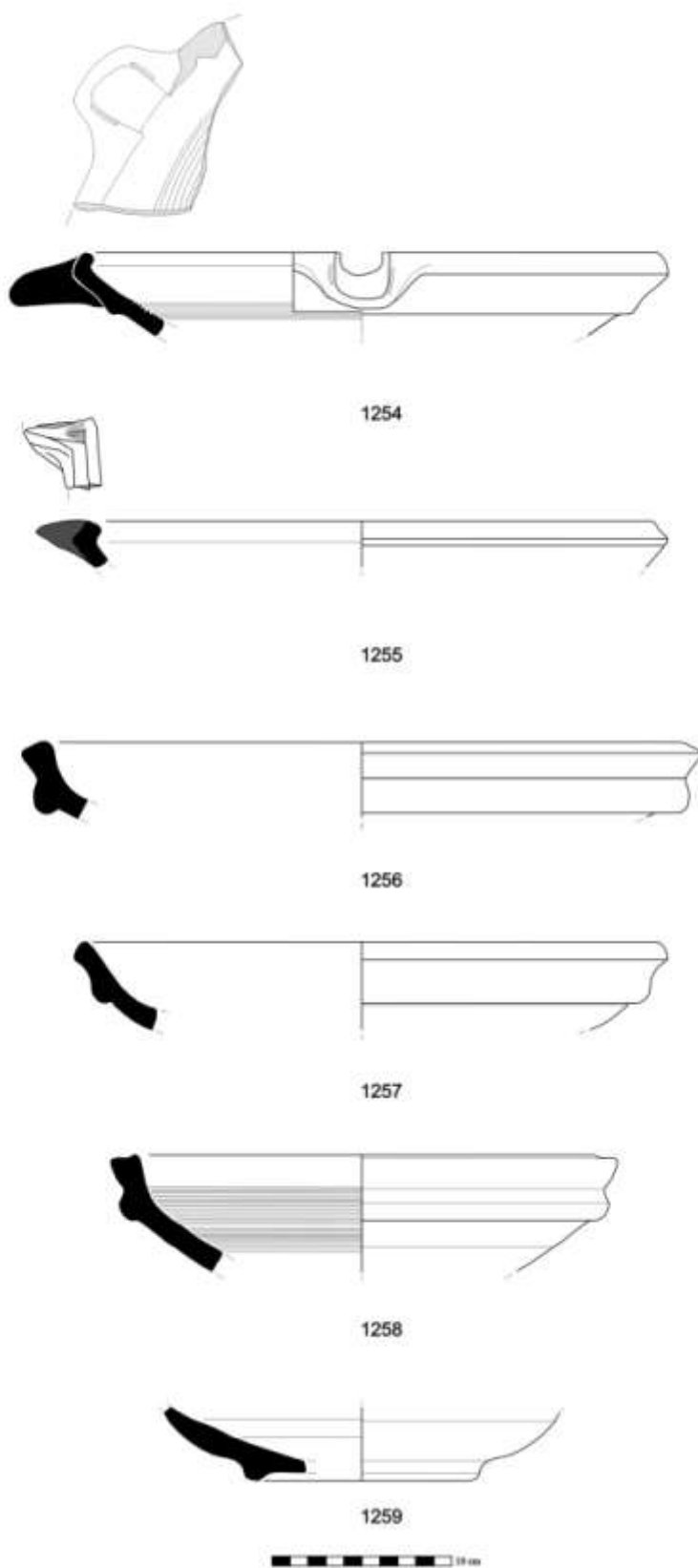

Estampa 115 – Cerâmica comum da *Uterior*/Bética de provável fabrico do vale do Guadalquivir de Monte dos Castelinhos.

Monte dos Castelinhos e as dinâmicas de conquista romana, da península de Lisboa e baixo Tejo

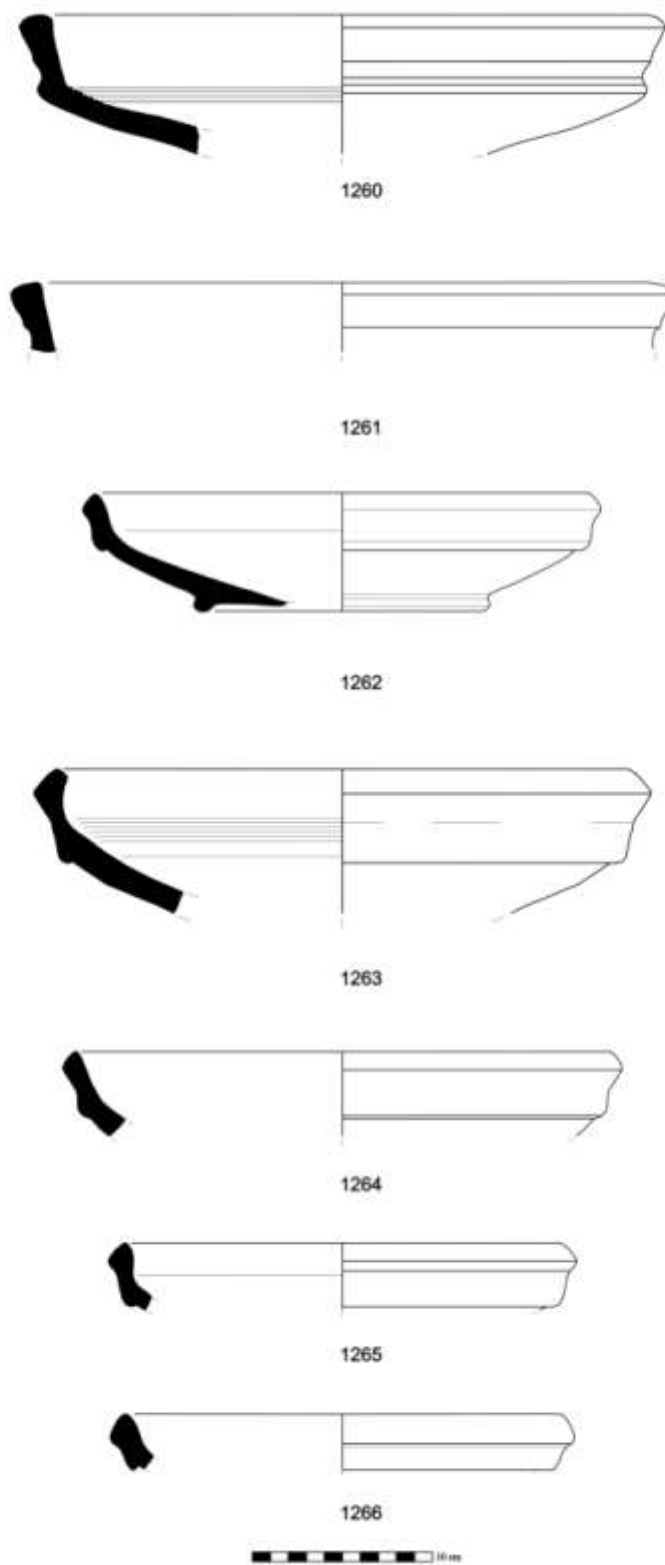

Estampa 116 – Cerâmica comum da *Uterior*/Bética de provável fabrico do vale do Guadalquivir de Monte dos Castelinhos.

Monte dos Castelinhos e as dinâmicas de conquista romana, da península de Lisboa e baixo Tejo

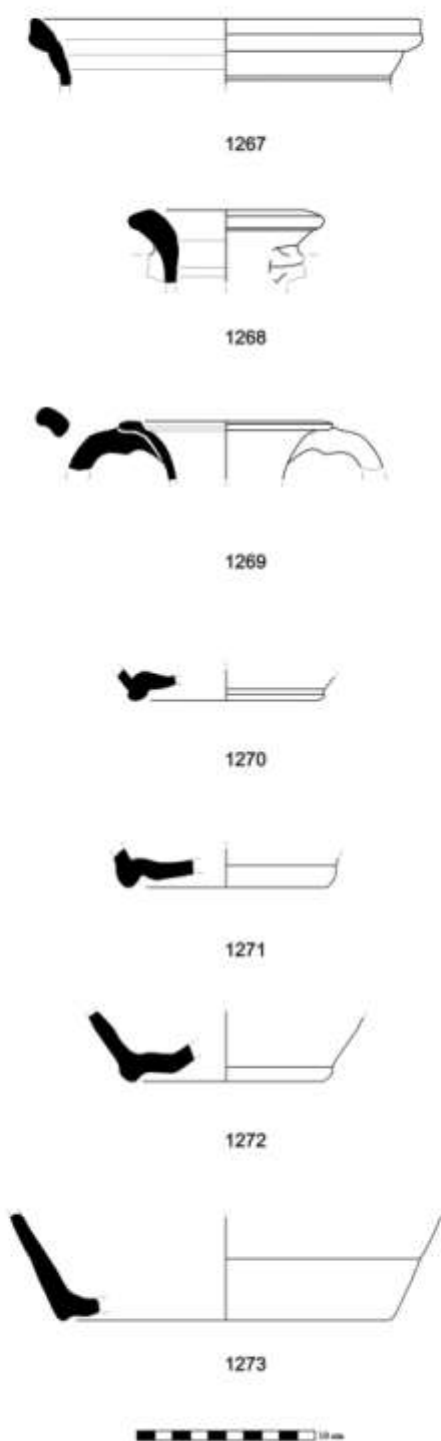

Estampa 117 – Cerâmica comum da *Uterior*/Bética de provável fabrico do vale do Guadalquivir de Monte dos Castelinhos.

Monte dos Castelinhos e as dinâmicas de conquista romana, da península de Lisboa e baixo Tejo

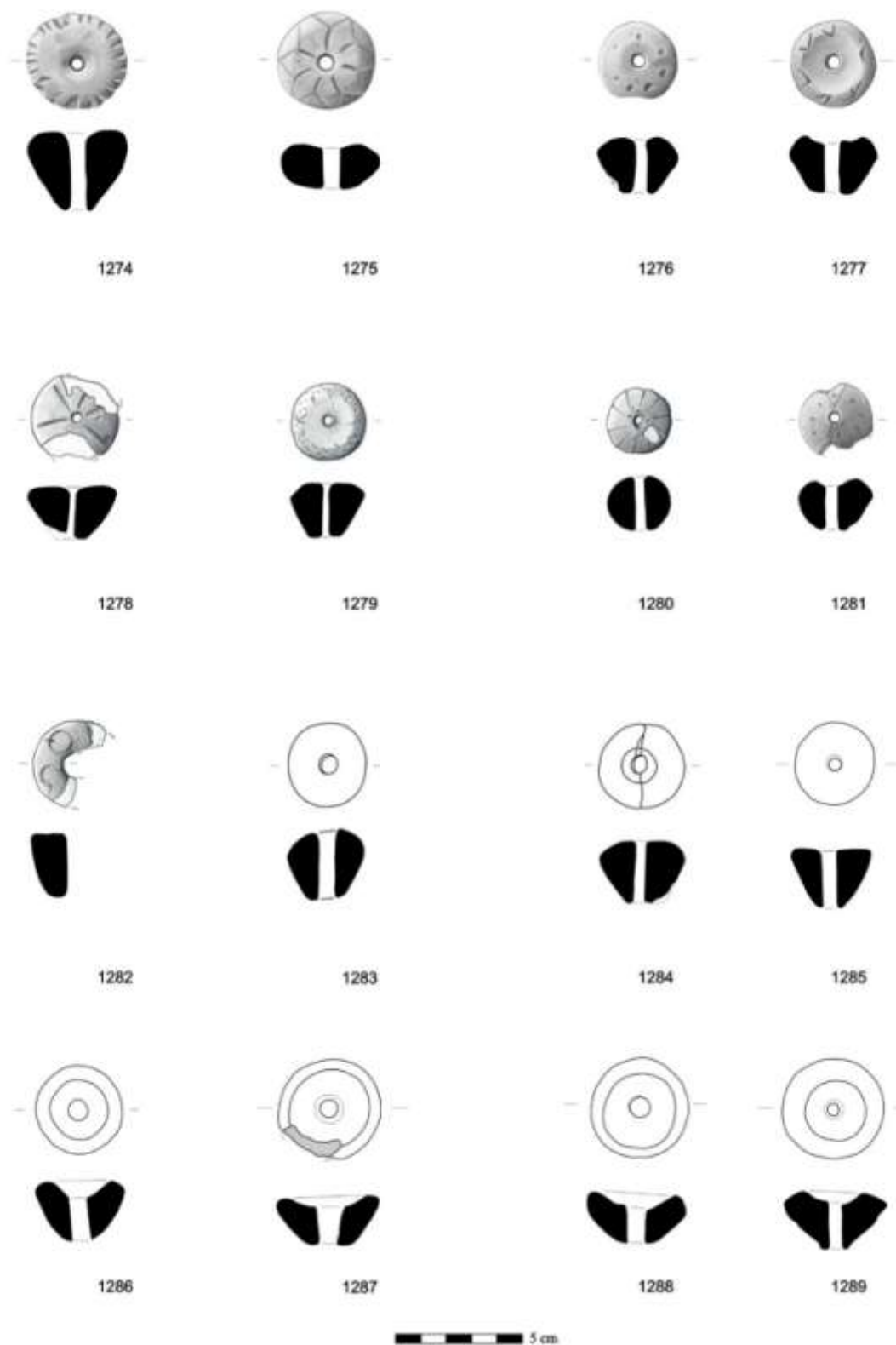

Estampa 118 – Cossiros recolhidos em Monte dos Castelinhos.

Monte dos Castelinhos e as dinâmicas de conquista romana, da península de Lisboa e baixo Tejo

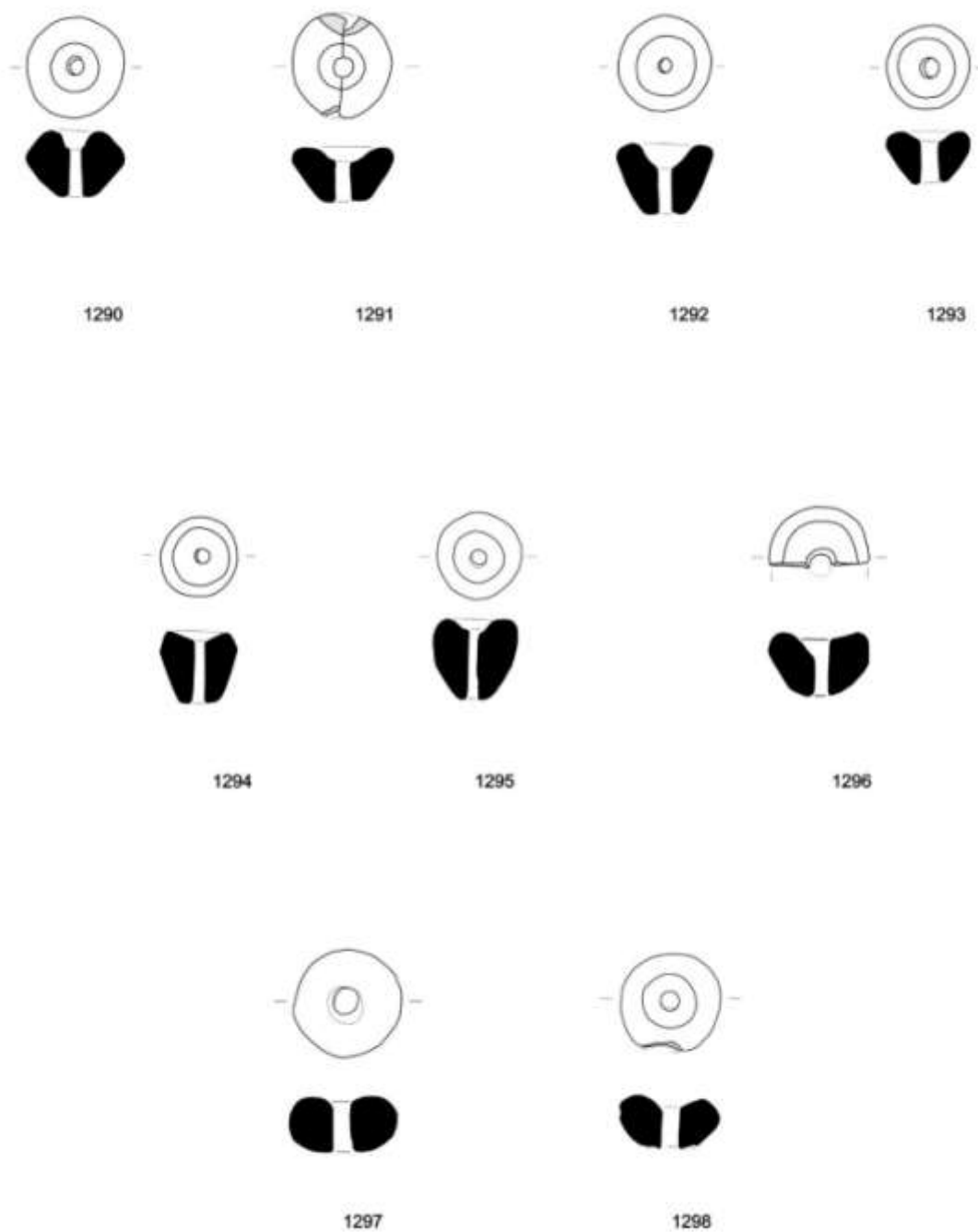

Estampa 119 – Cossiros recolhidos em Monte dos Castelinhos.

Monte dos Castelinhos e as dinâmicas de conquista romana, da península de Lisboa e baixo Tejo

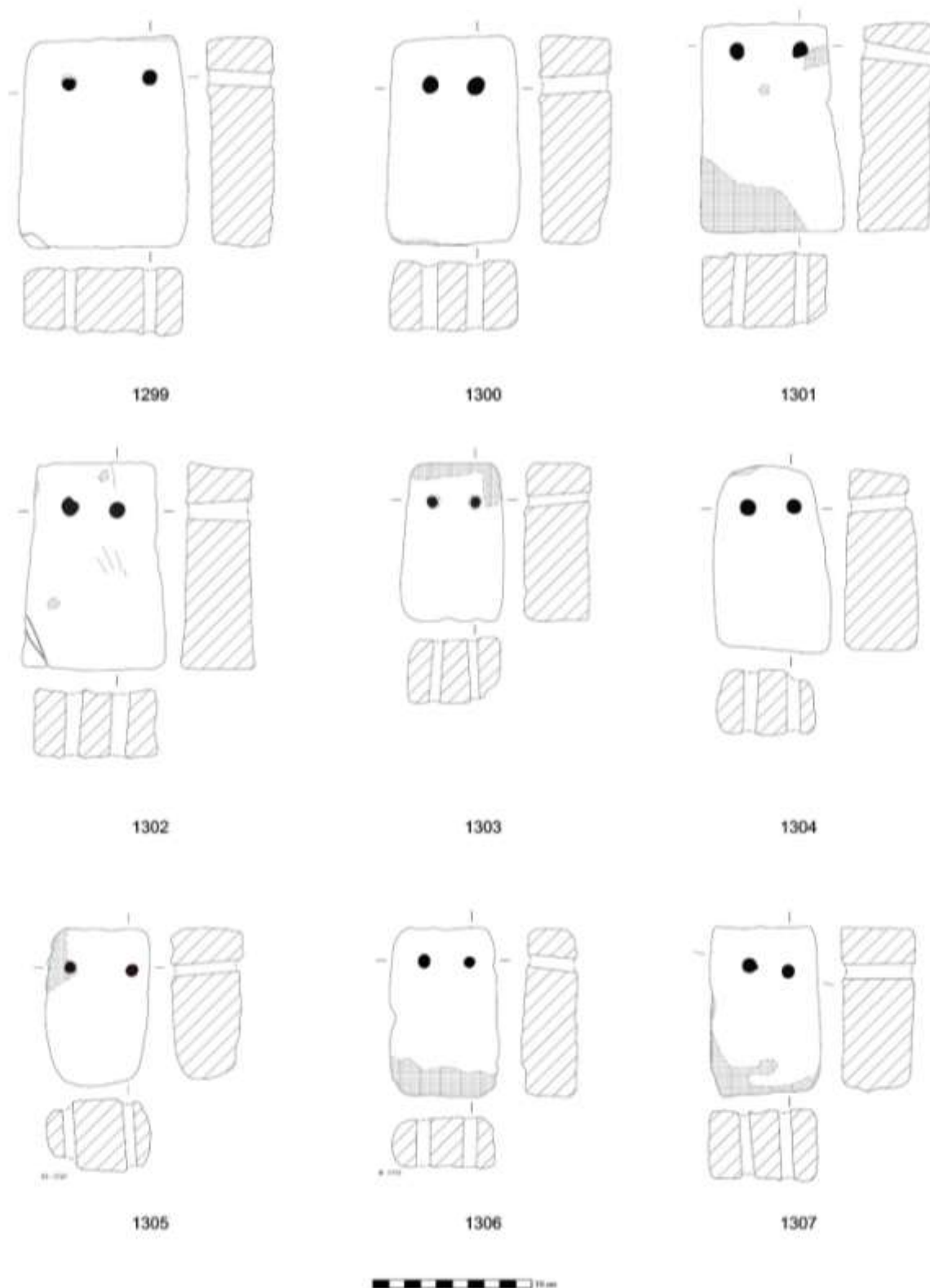

Estampa 120 – Pesos de tear de Monte dos Castelinhos, segundo Santos, 2015 modificado.

Monte dos Castelinhos e as dinâmicas de conquista romana, da península de Lisboa e baixo Tejo

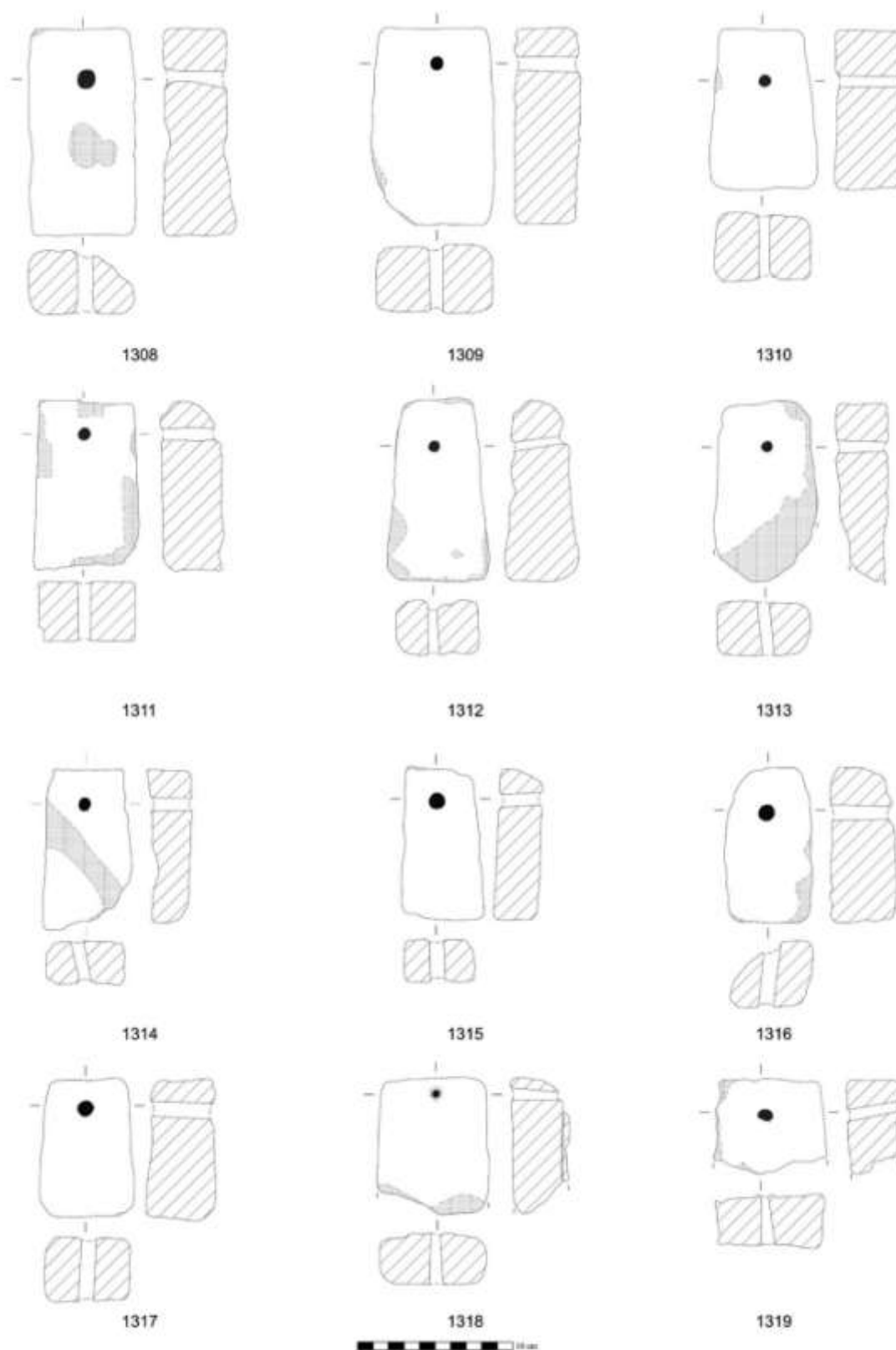

Estampa 121 – Pesos de tear de Monte dos Castelinhos, segundo Santos, 2015 modificado.

Monte dos Castelinhos e as dinâmicas de conquista romana, da península de Lisboa e baixo Tejo

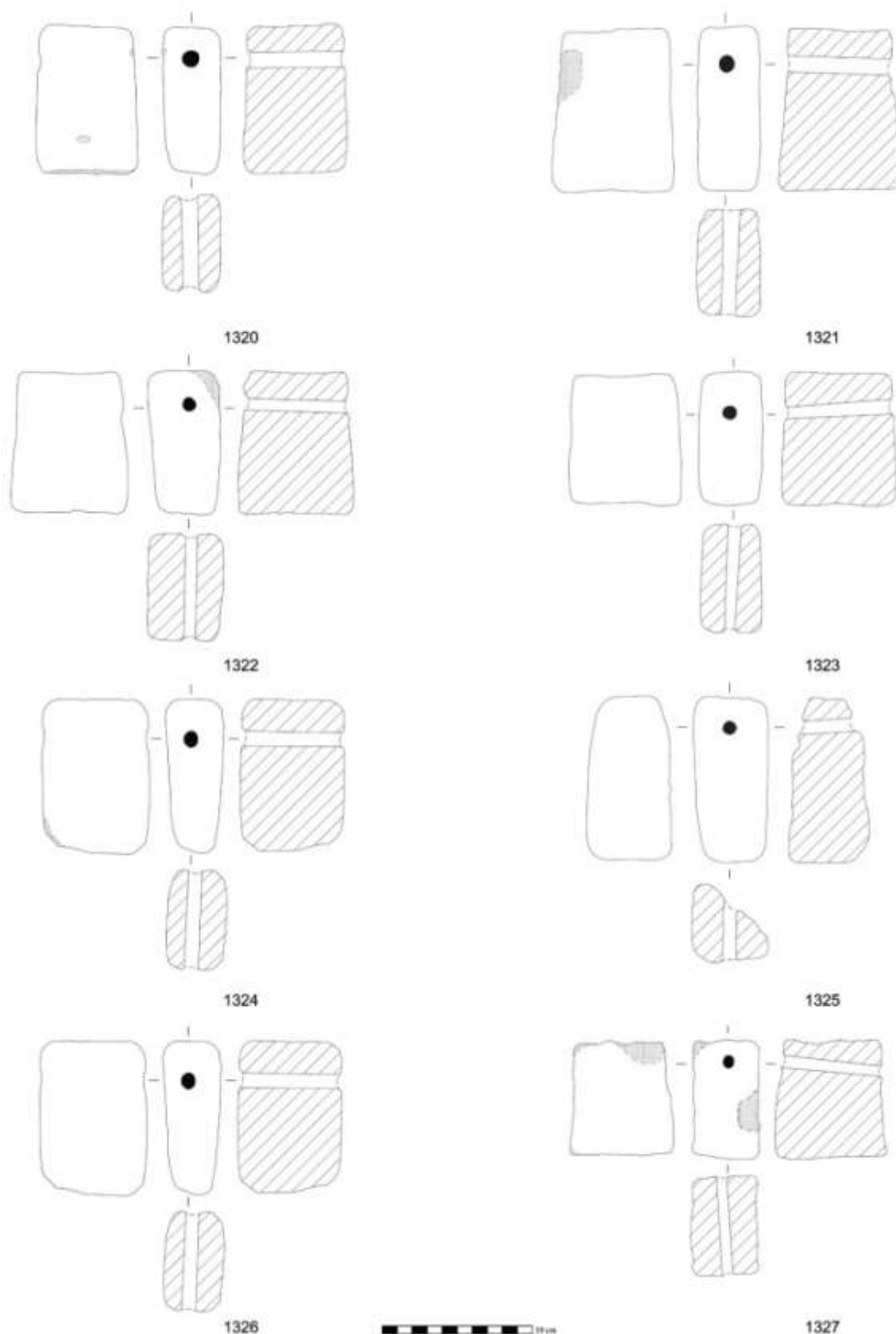

Estampa 122 – Pesos de tear de Monte dos Castelinhos, segundo Santos, 2015 modificado.

Monte dos Castelinhos e as dinâmicas de conquista romana, da península de Lisboa e baixo Tejo

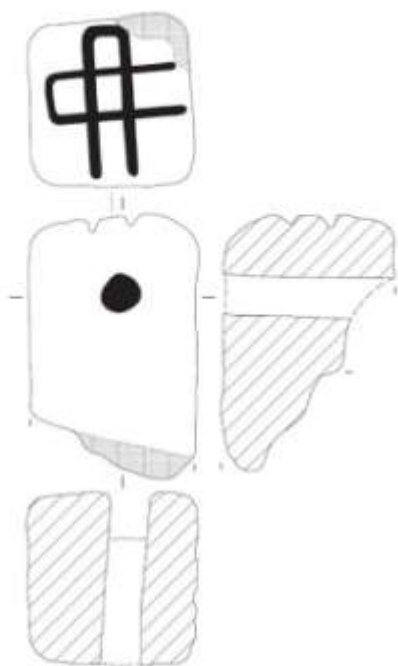

1328

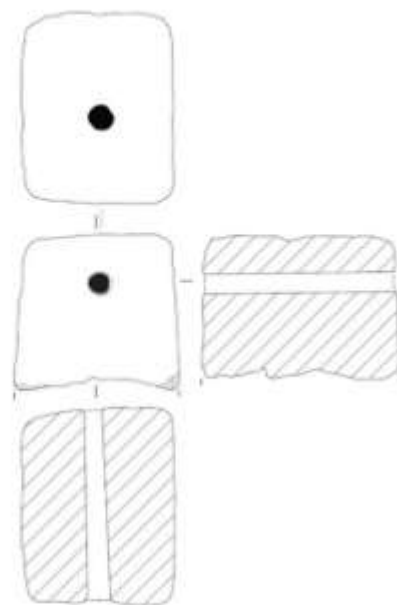

1329

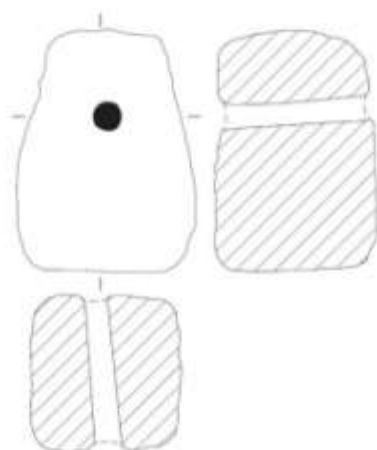

1330

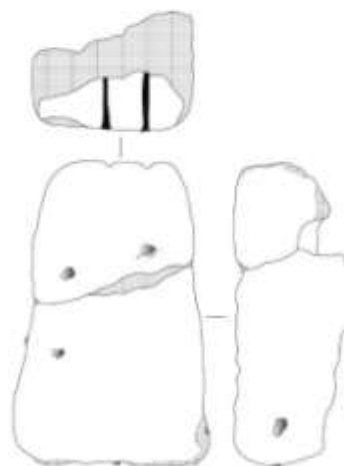

1331



Estampa 123 – Pesos de tear de Monte dos Castelinhos, segundo Santos, 2015 modificado.

Monte dos Castelinhos e as dinâmicas de conquista romana, da península de Lisboa e baixo Tejo

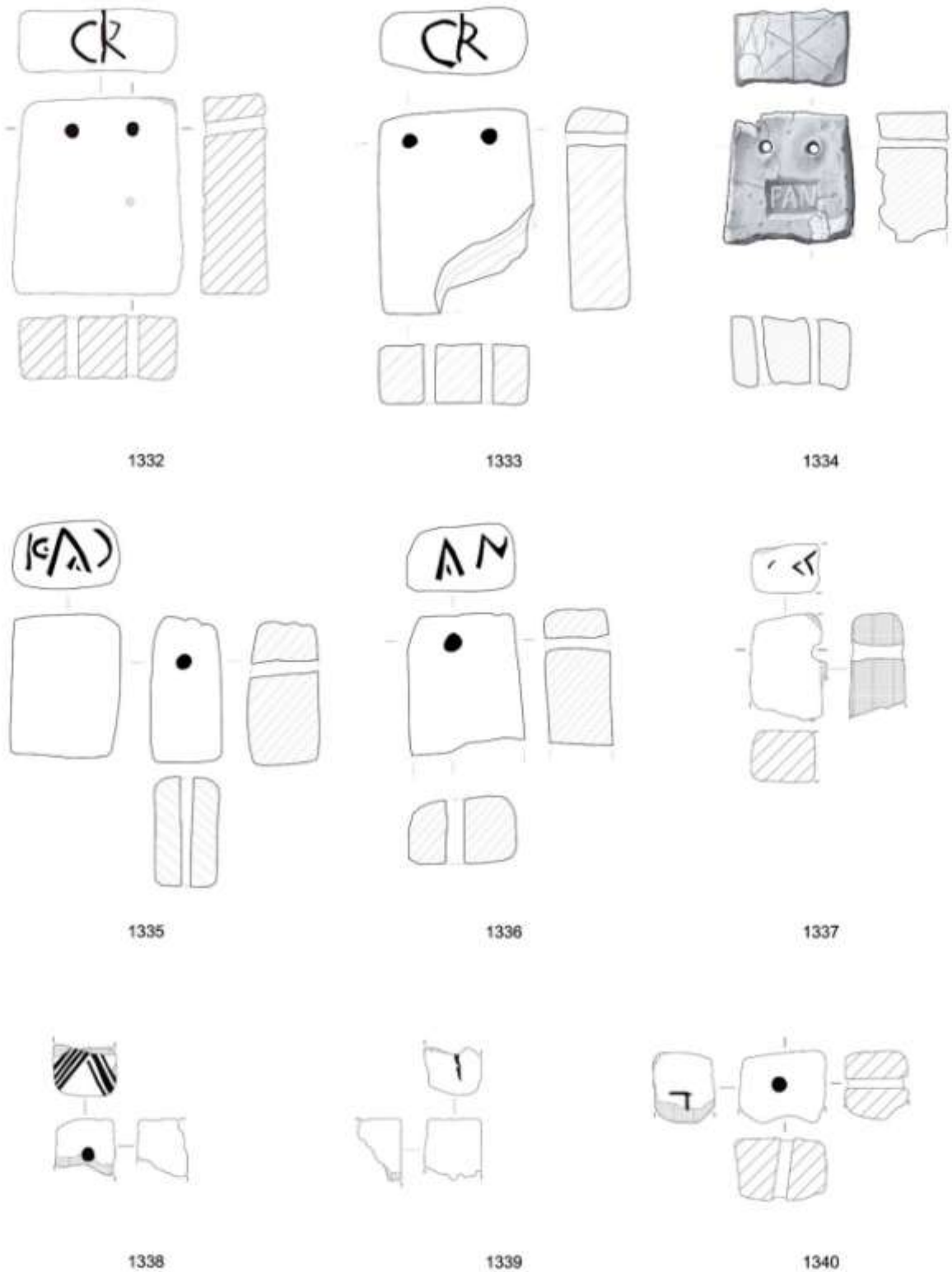

Estampa 124 – Pesos de tear de Monte dos Castelinhos, segundo Santos, 2015 modificado.

Monte dos Castelinhos e as dinâmicas de conquista romana, da península de Lisboa e baixo Tejo

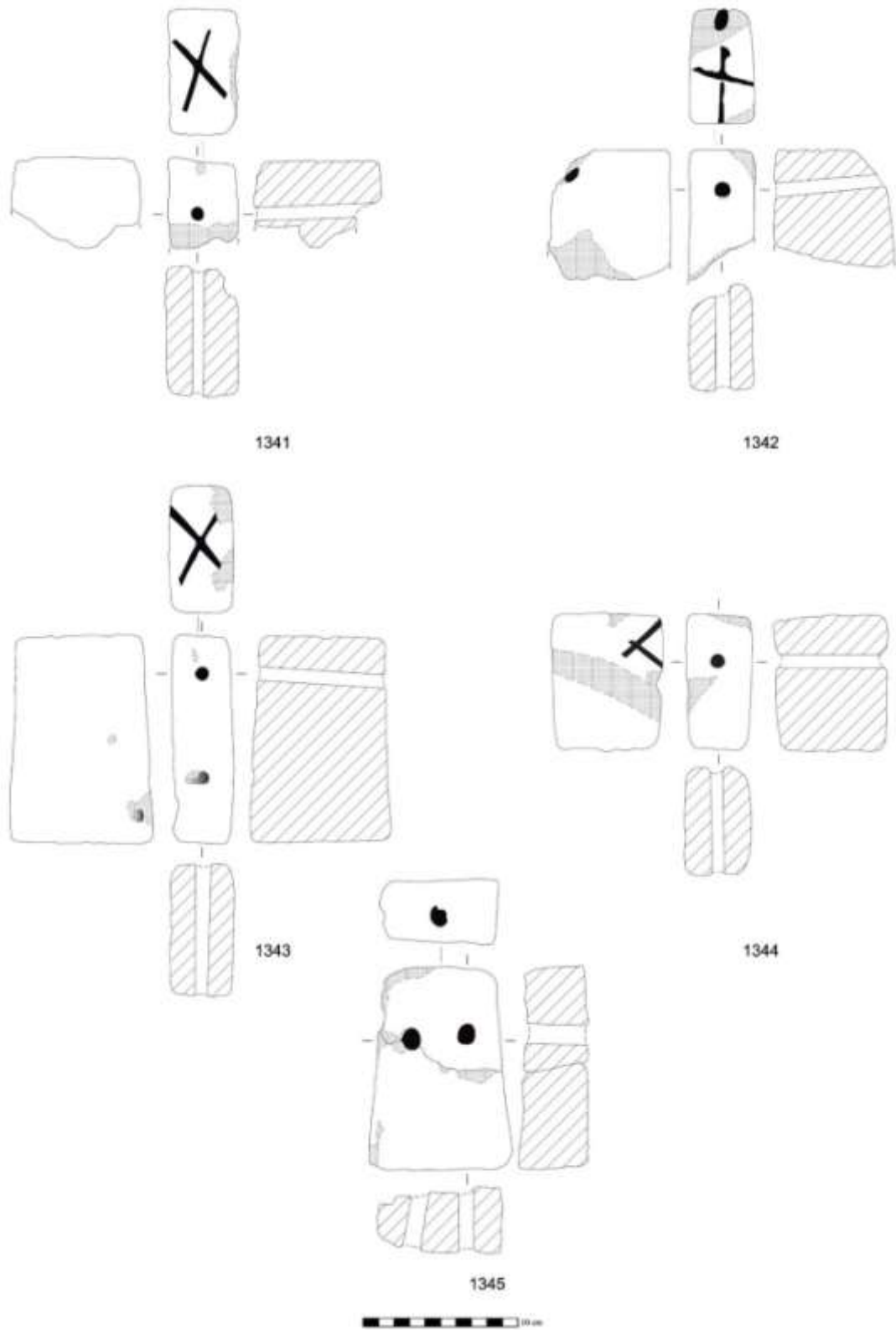

Estampa 125 – Pesos de tear de Monte dos Castelinhos, segundo Santos, 2015 modificado.

Monte dos Castelinhos e as dinâmicas de conquista romana, da península de Lisboa e baixo Tejo

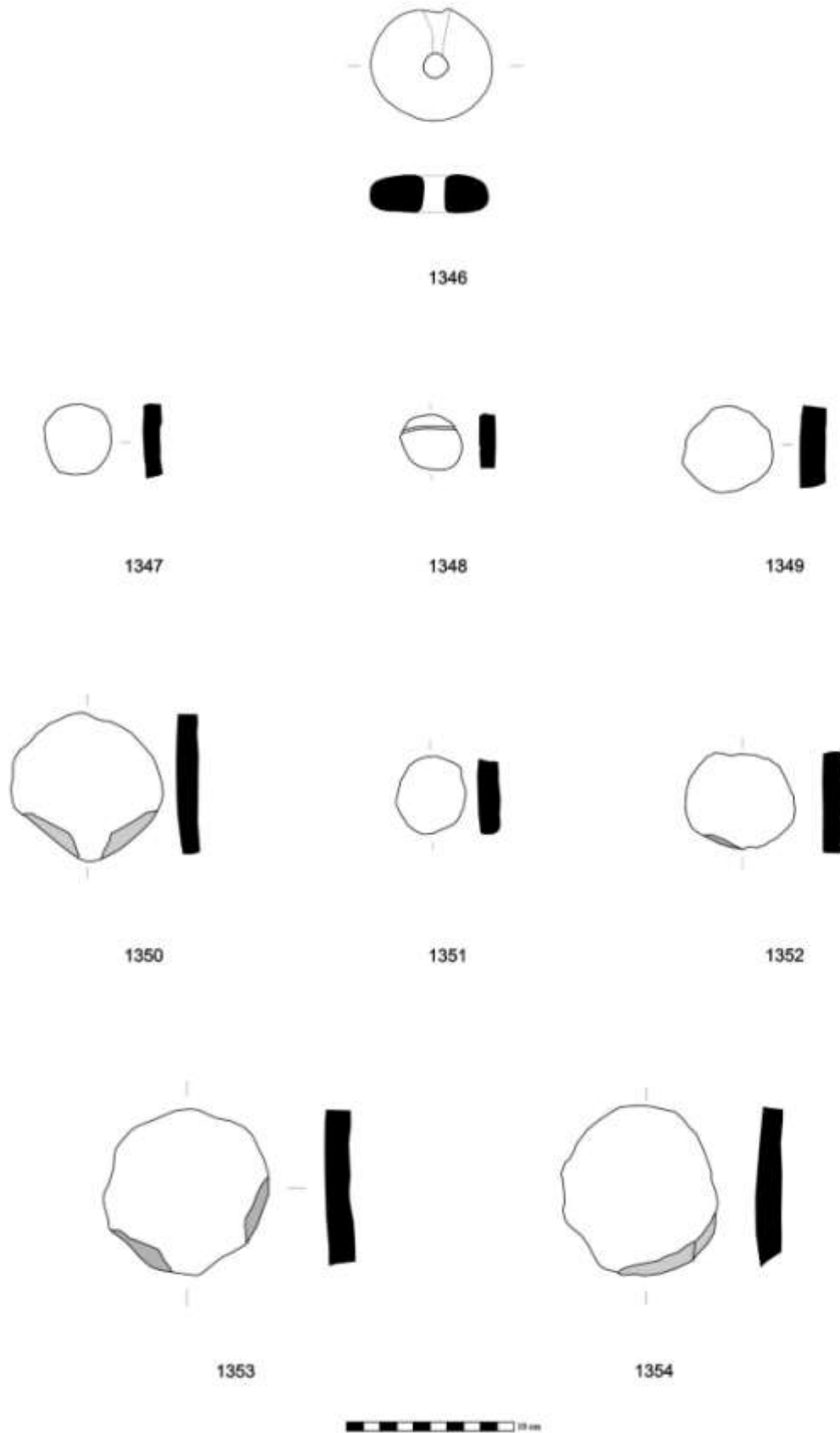

Estampa 126 – Peso de rede e peças de jogo provenientes do Monte dos Castelinhos.

Monte dos Castelinhos e as dinâmicas de conquista romana, da península de Lisboa e baixo Tejo

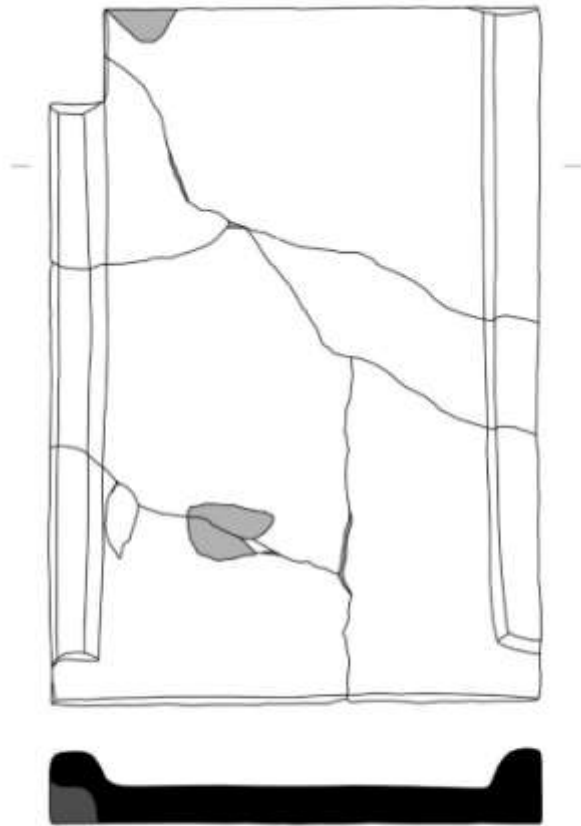

1355

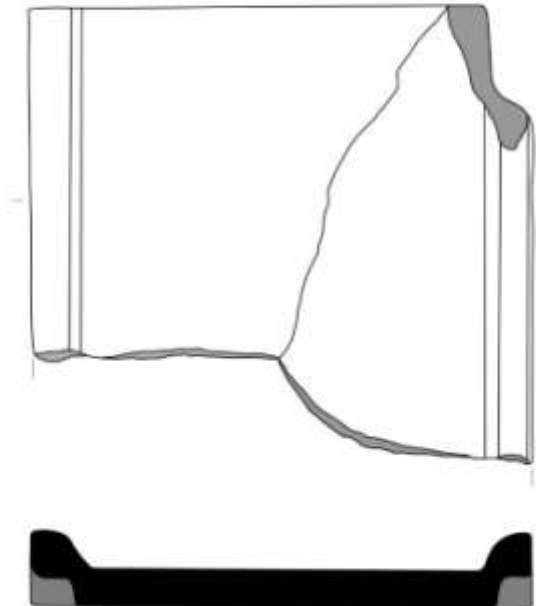

1356

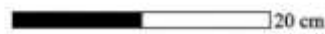

Estampa 127 – Material de construção. Tégulas de Monte dos Castelinhos.

Monte dos Castelinhos e as dinâmicas de conquista romana, da península de Lisboa e baixo Tejo

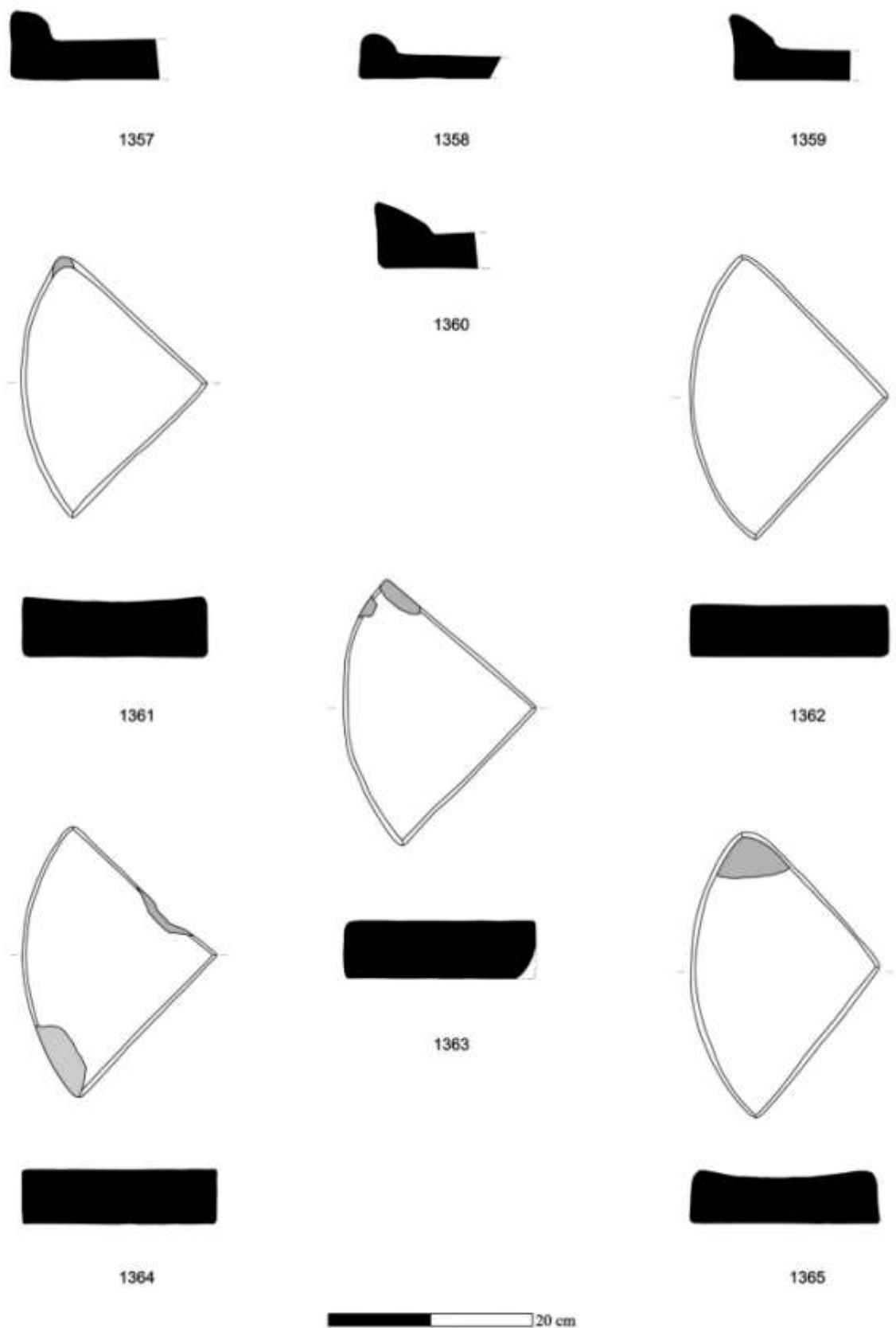

Estampa 128 – Material de construção. Tégulas e tijolos de quadrante de Monte dos Castelinhos.

Monte dos Castelinhos e as dinâmicas de conquista romana, da península de Lisboa e baixo Tejo

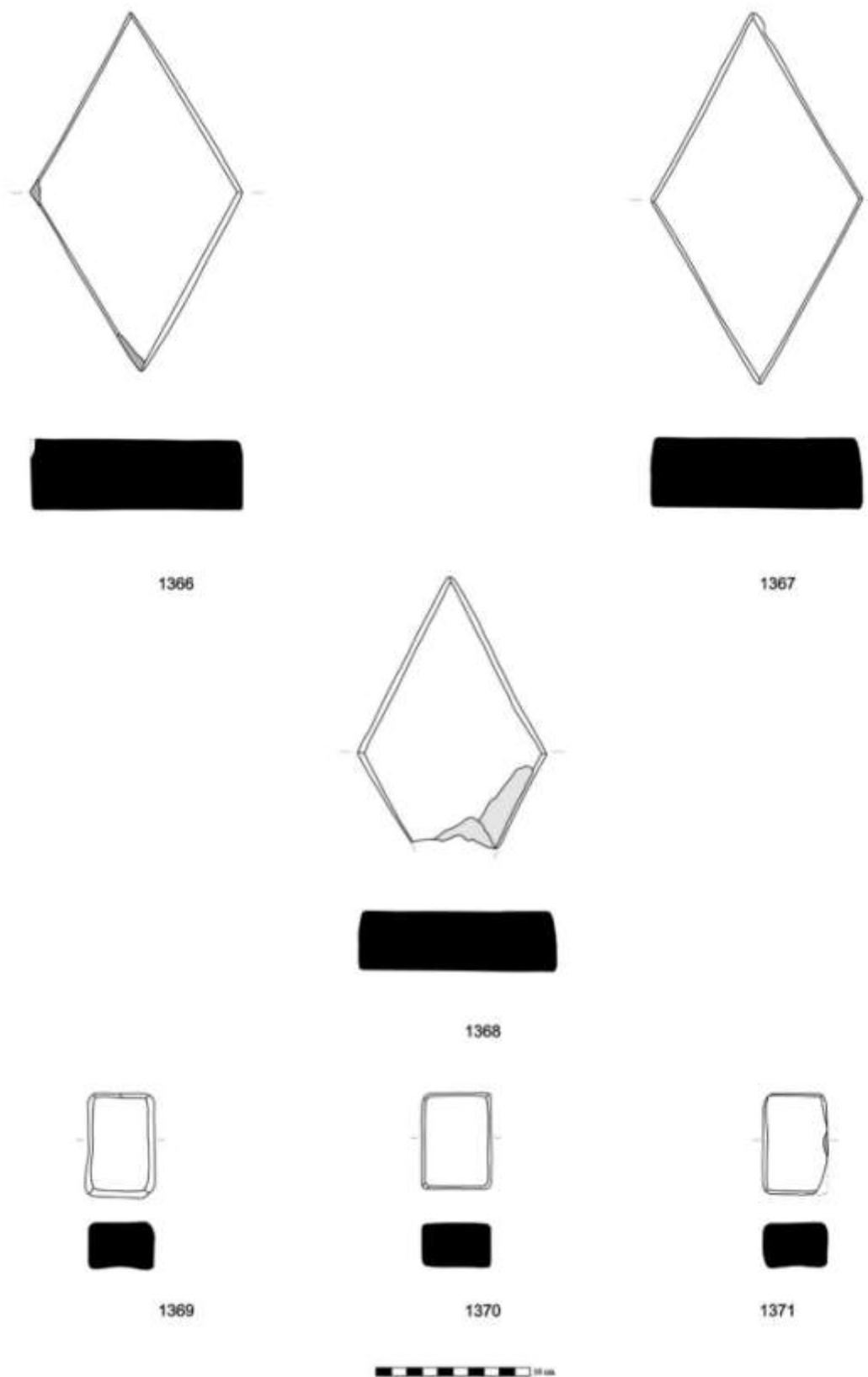

Estampa 129 – Material de construção. Tijolos romboidais e pequenos tijolos retangulares de Monte dos Castelinhos.

Monte dos Castelinhos e as dinâmicas de conquista romana, da península de Lisboa e baixo Tejo

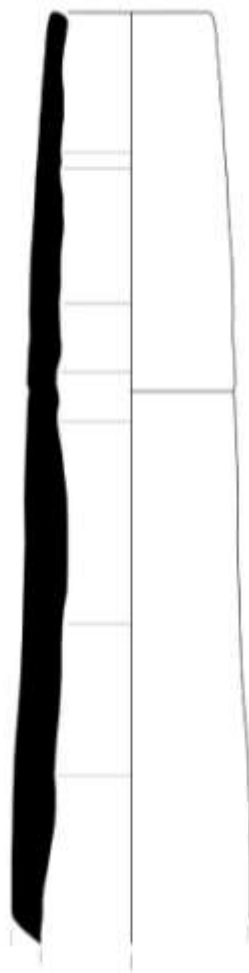

1372



Estampa 130 – Material de construção. Canalização cerâmica de Monte dos Castelinhos.

Monte dos Castelinhos e as dinâmicas de conquista romana, da península de Lisboa e baixo Tejo

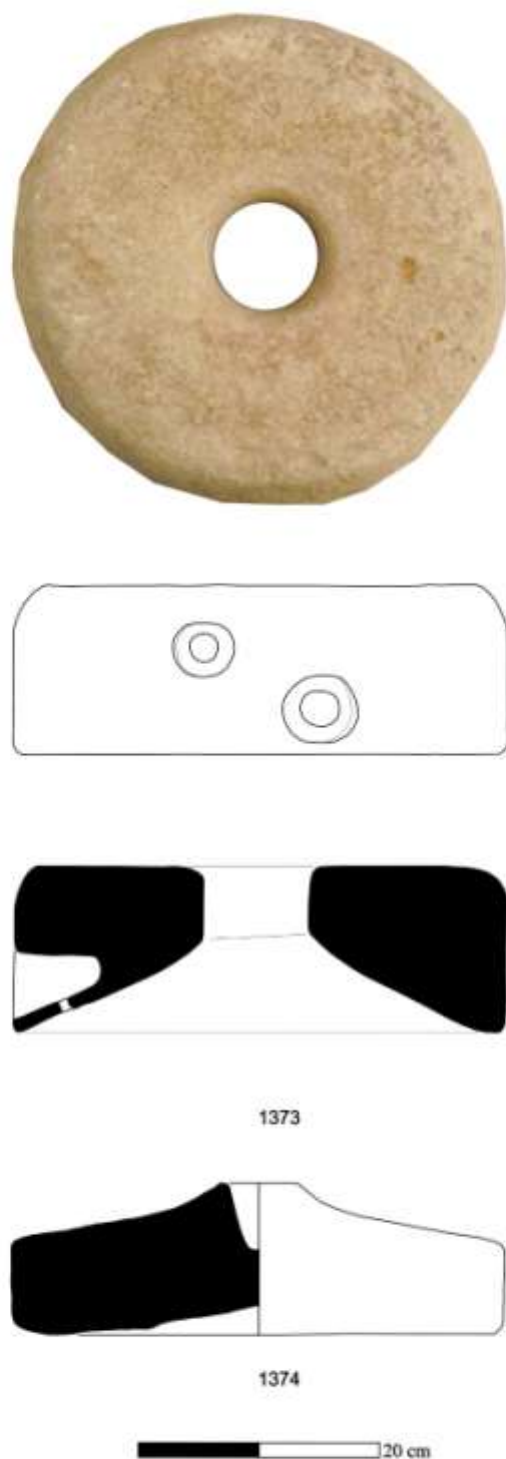

Estampa 131 – Moinhos rotativos – *Molae manuariae* de Monte dos Castelinhos.

Monte dos Castelinhos e as dinâmicas de conquista romana, da península de Lisboa e baixo Tejo

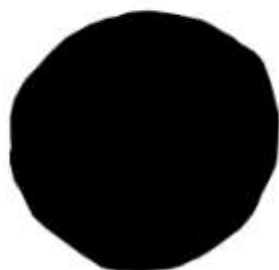

1375



1376



Estampa 132 – Balas de pedra, *lithobolos*, *ballista*, de Monte dos Castelinhos.

Monte dos Castelinhos e as dinâmicas de conquista romana, da península de Lisboa e baixo Tejo

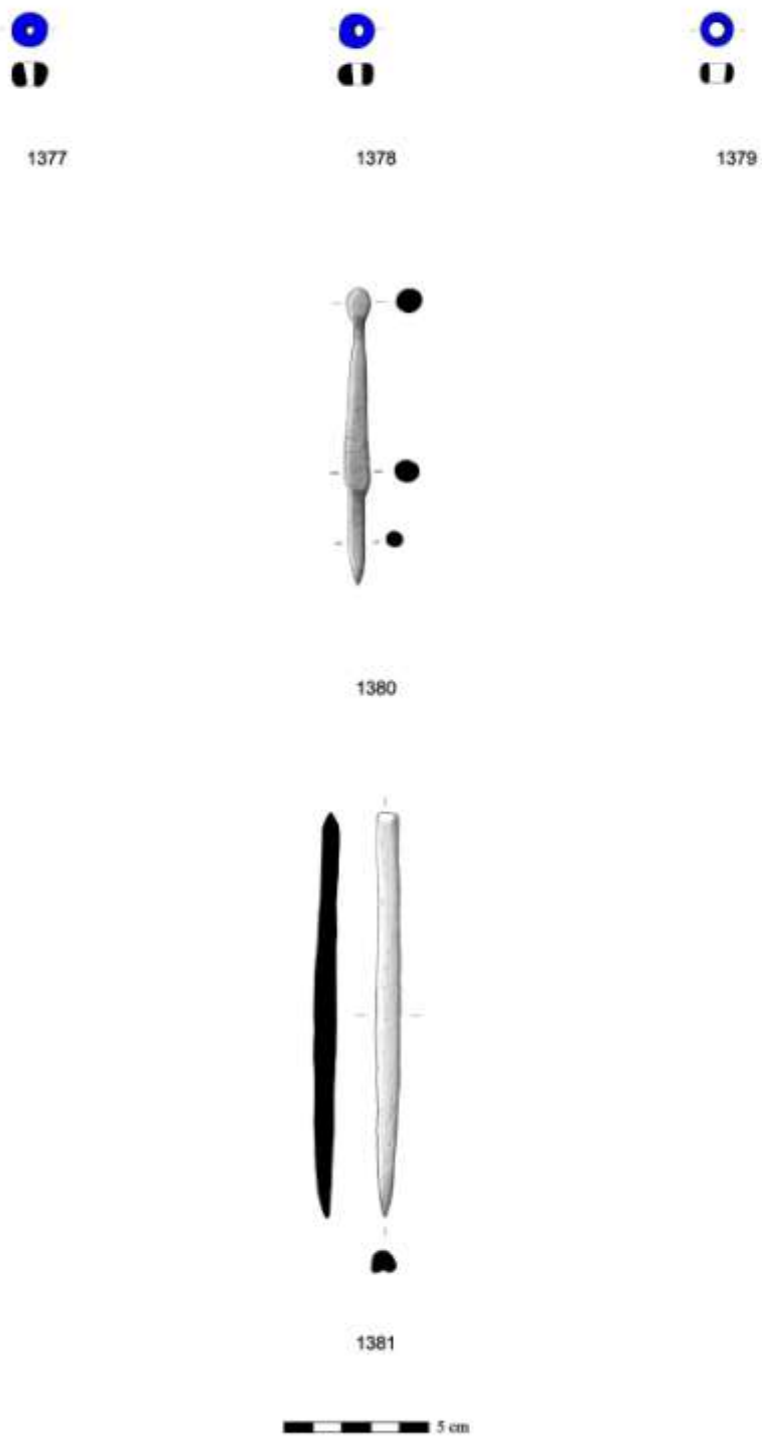

Estampa 133 – N.º 1377 a 1379 - Contas de colar em vidro azul. N.º 1380 e 1381 – Estiletos em osso.

Monte dos Castelinhos e as dinâmicas de conquista romana, da península de Lisboa e baixo Tejo

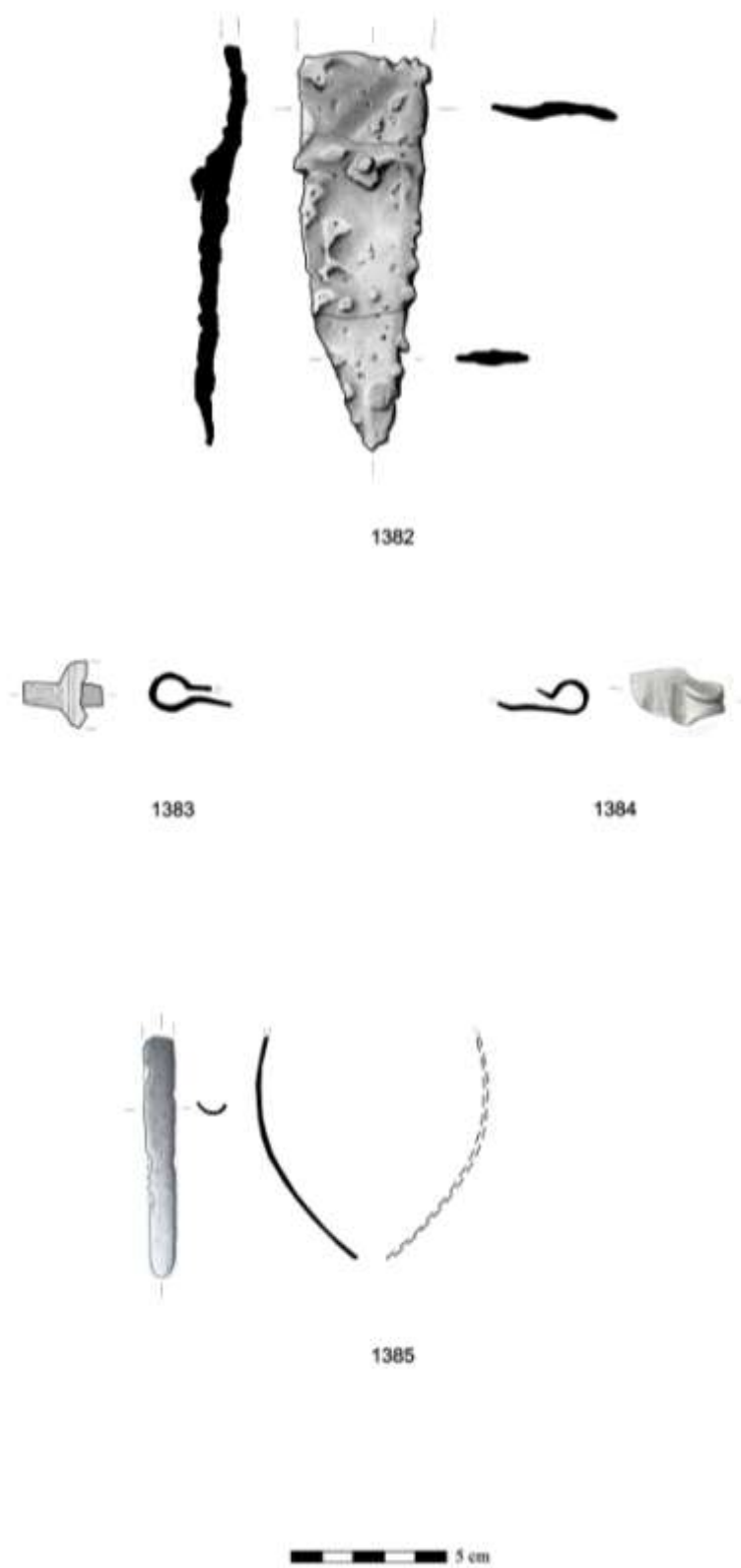

Estampa 134 – N.º 1382 – possível elemento de lâmina de espada em ferro. N.º 1383 a 1385 – Elementos de bainha de punhal/espada em liga de cobre.

Monte dos Castelinhos e as dinâmicas de conquista romana, da península de Lisboa e baixo Tejo



1386

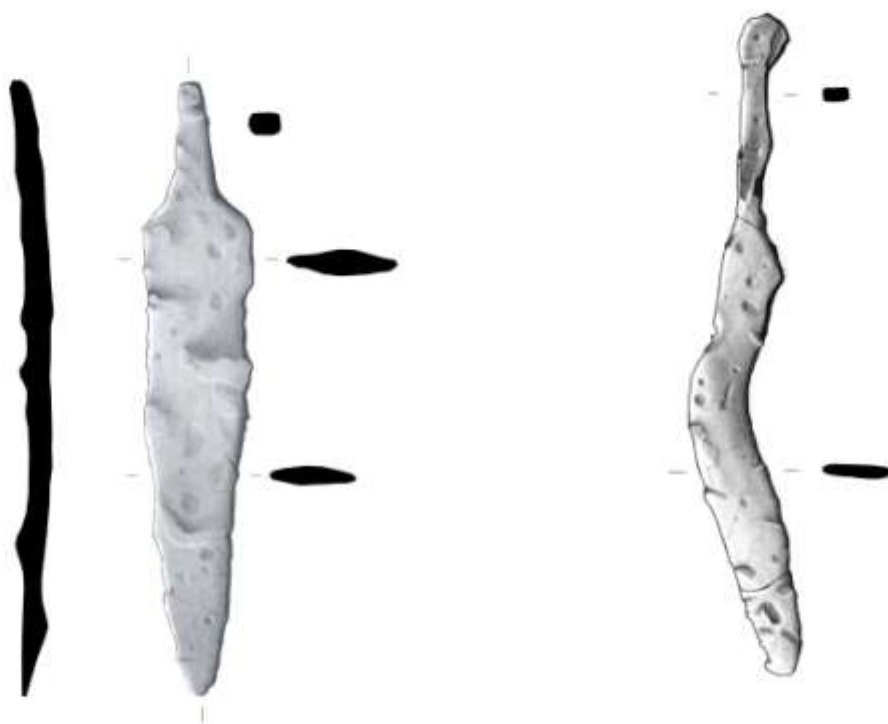

1387

1388



Estampa 135 – Armamento ofensivo: armas empunhadas em ferro: N.º 1386 – Cabo de punhal bidiscoidal. N.º 1387 - lâmina de punhal. N.º 1388 - faca afalcatada.

Monte dos Castelinhos e as dinâmicas de conquista romana, da península de Lisboa e baixo Tejo

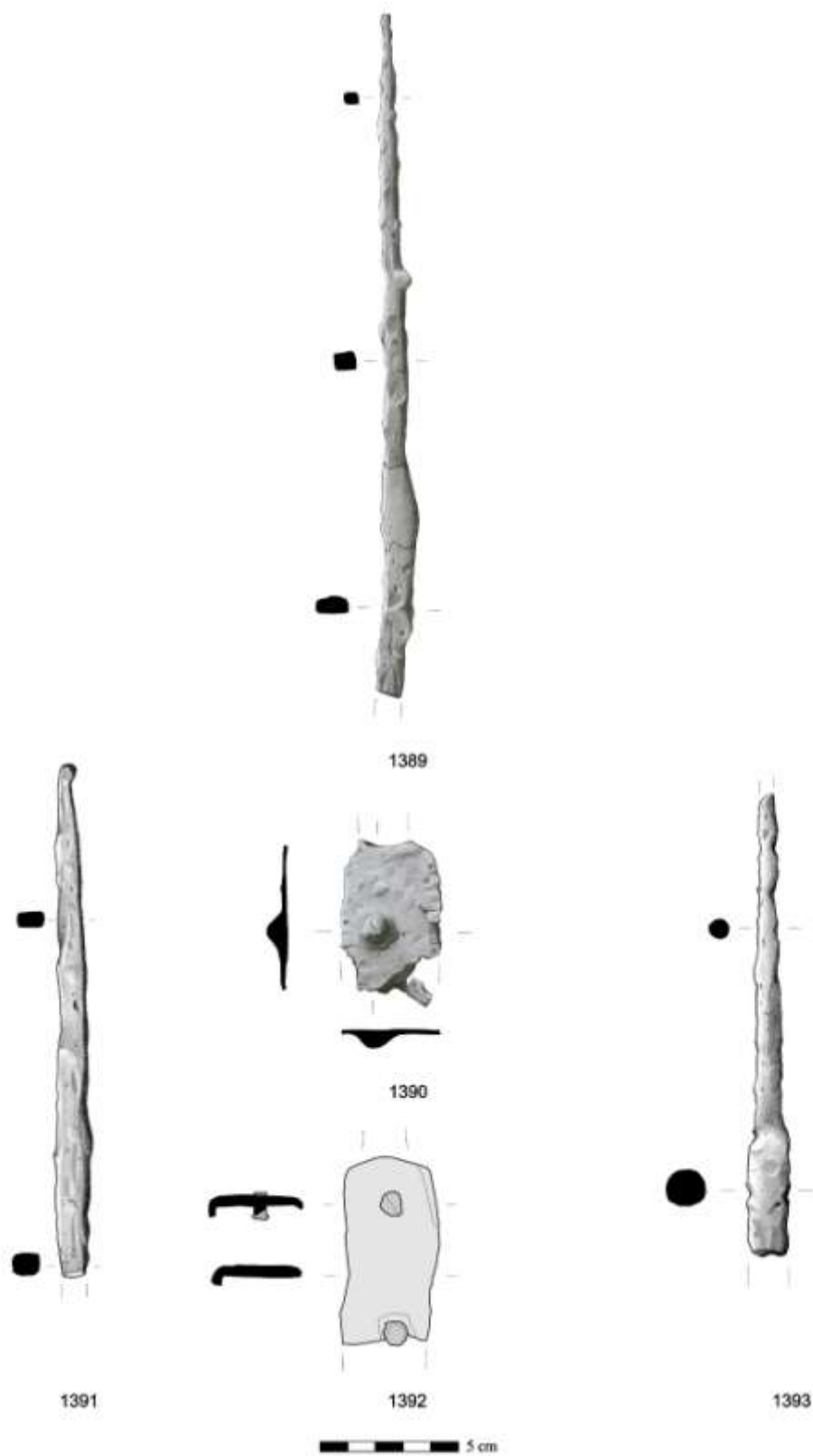

Estampa 136 – Armamento ofensivo: armas hasteadas, Elementos pertencentes a *Pila* em ferro.

Monte dos Castelinhos e as dinâmicas de conquista romana, da península de Lisboa e baixo Tejo

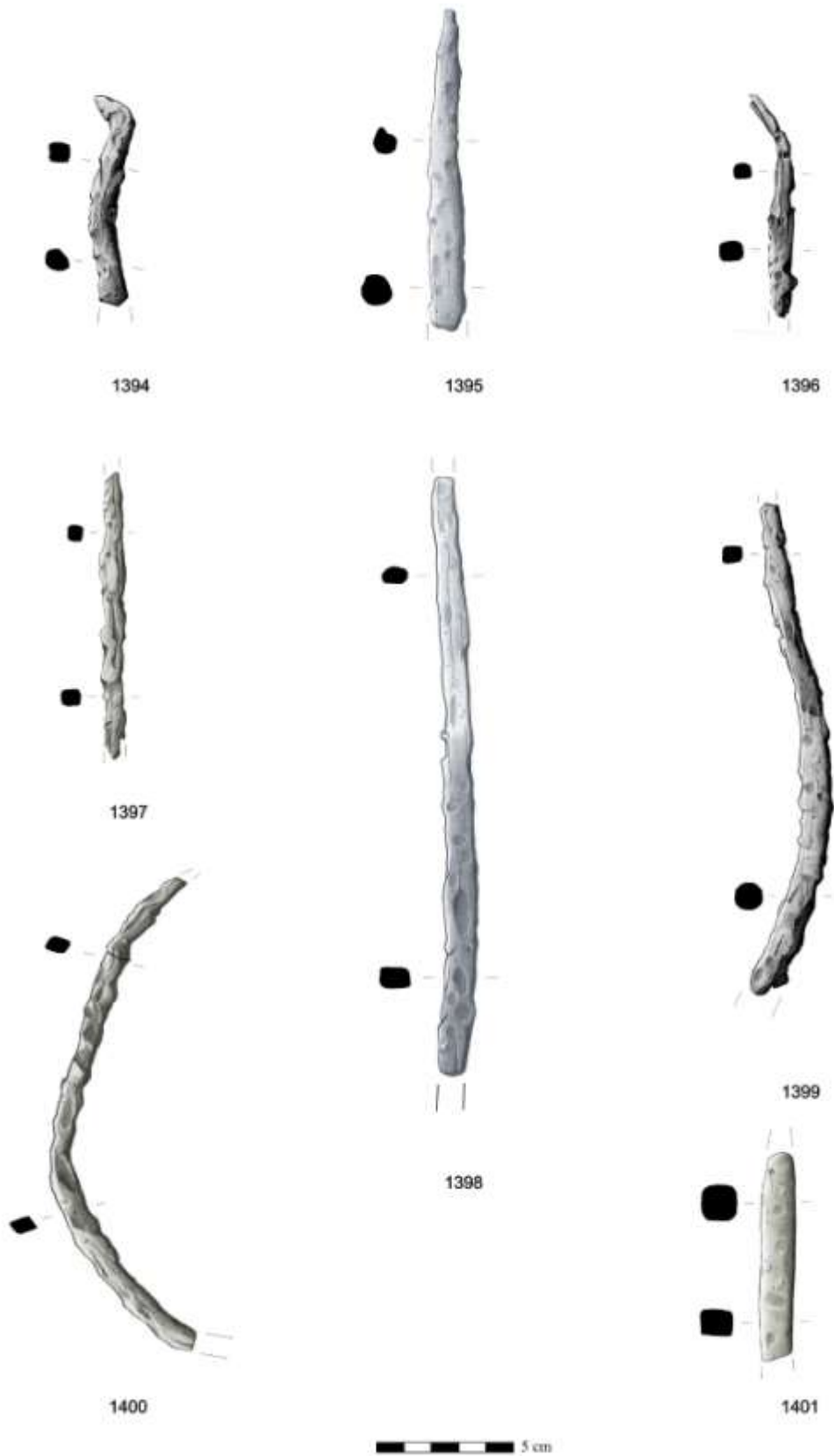

Estampa 137 – Armamento ofensivo: armas hasteadas, Elementos pertencentes a *Pila* em ferro.

Monte dos Castelinhos e as dinâmicas de conquista romana, da península de Lisboa e baixo Tejo

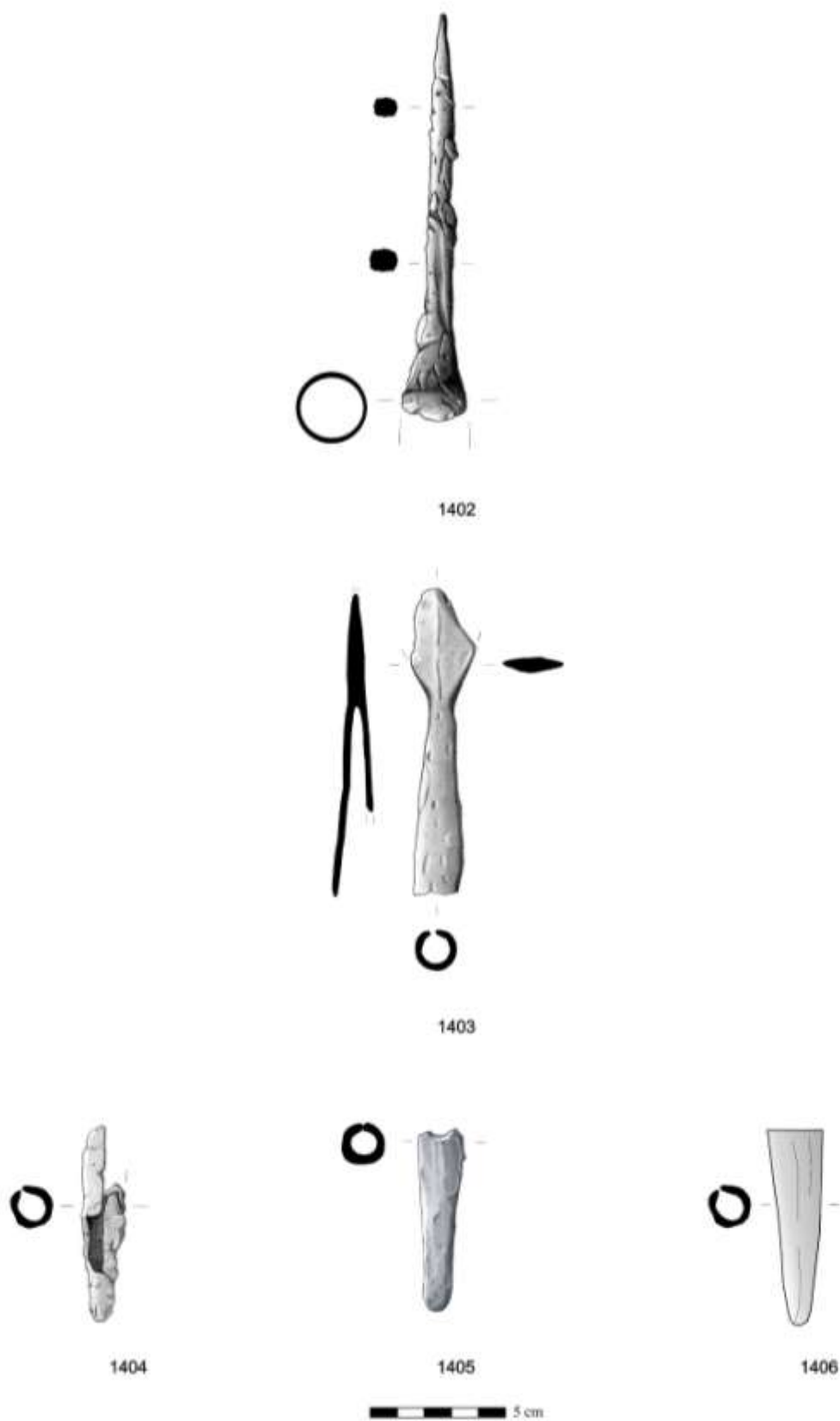

Estampa 138 – Armamento ofensivo: armas hasteadas em ferro: N.º 1402 – Possível *pilum* de encabamento de alvado. N.º 1403 – ponta de lança com alvado. N.º 1404 a 1406 – contos de lança/*pilum*.

Monte dos Castelinhos e as dinâmicas de conquista romana, da península de Lisboa e baixo Tejo

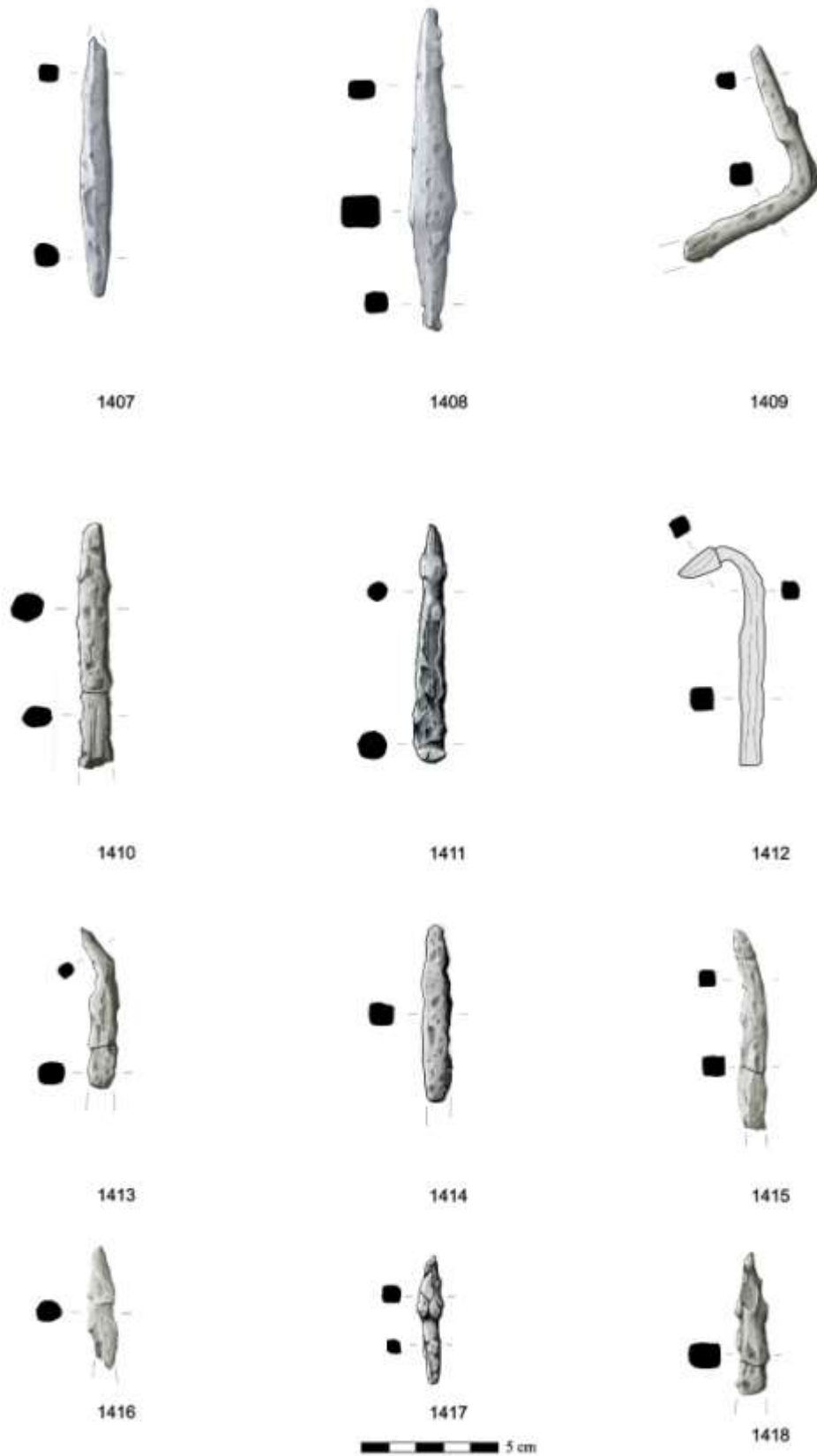

Estampa 139 – Armamento ofensivo: armas associada a um propulsor: Pontas de projéteis de arco em ferro.

Monte dos Castelinhos e as dinâmicas de conquista romana, da península de Lisboa e baixo Tejo

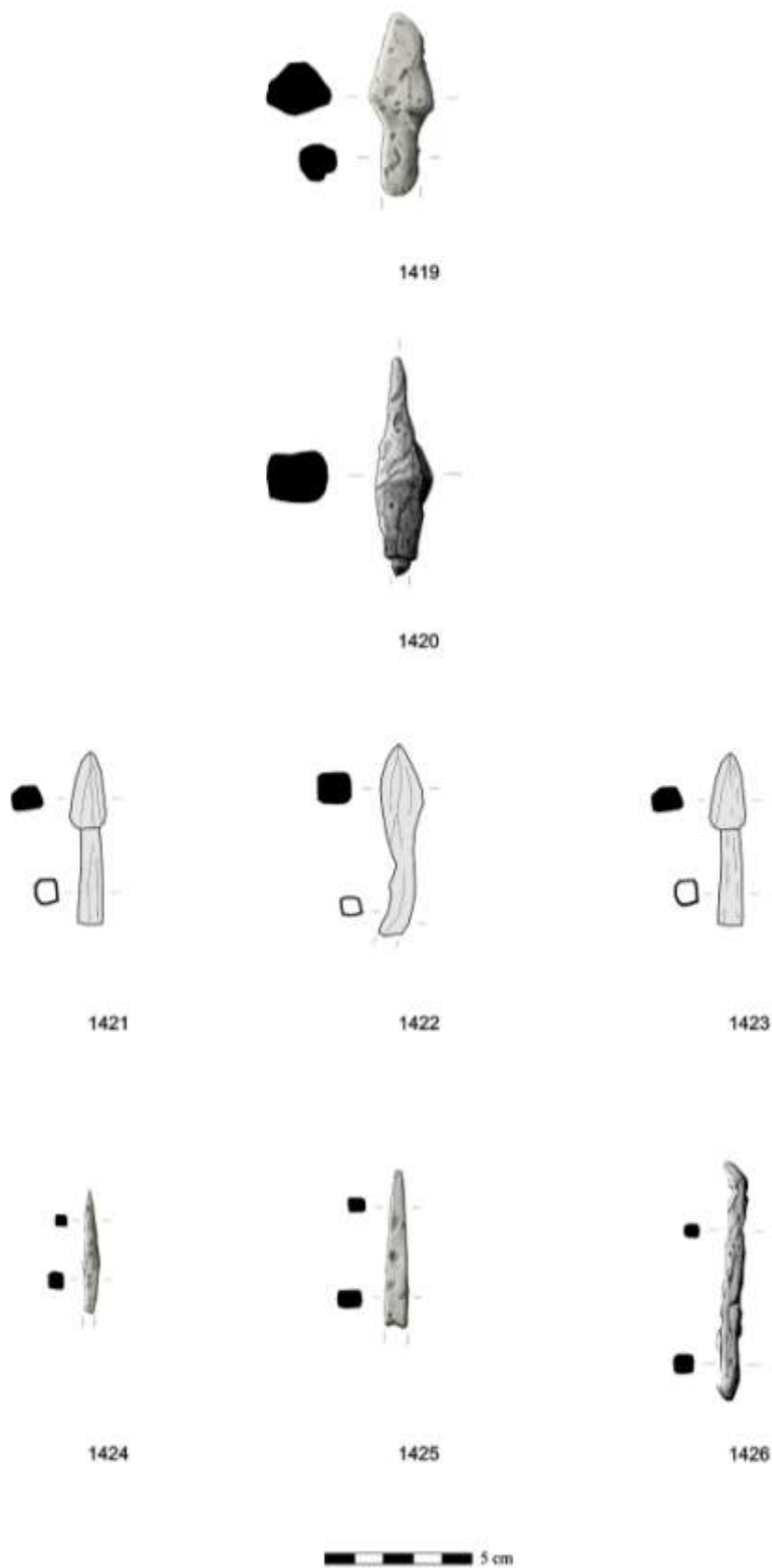

Estampa 140 – Armamento ofensivo: armas associada a um propulsor: N.º 1419 e 1420 - pontas de dardo de artilharia de torção *pilum catapultarium*. N.º 1421 a 1426 - pontas de projéteis de arco em ferro.

Monte dos Castelinhos e as dinâmicas de conquista romana, da península de Lisboa e baixo Tejo

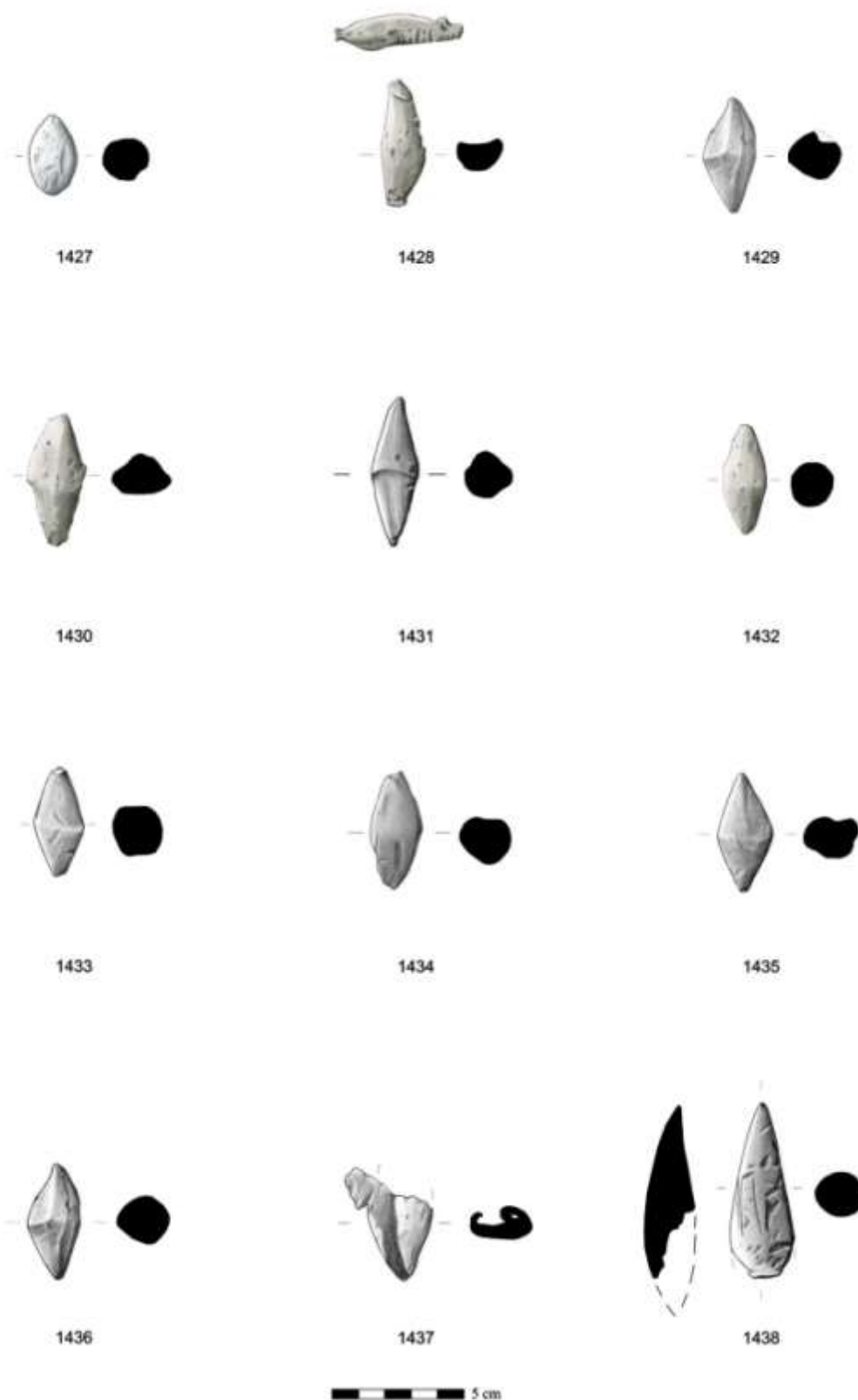

Estampa 141 – Armamento ofensivo: armas associada a um propulsor: N.º. 1427 a 1438 - Os projéteis de chumbo, conhecidos na terminologia latina como *glandes plumbeae*.

Monte dos Castelinhos e as dinâmicas de conquista romana, da península de Lisboa e baixo Tejo



1439



Estampa 142 – Armamento defensivo: armas defensivas ativas: Escudo romano em ferro, *scutum*.

Monte dos Castelinhos e as dinâmicas de conquista romana, da península de Lisboa e baixo Tejo

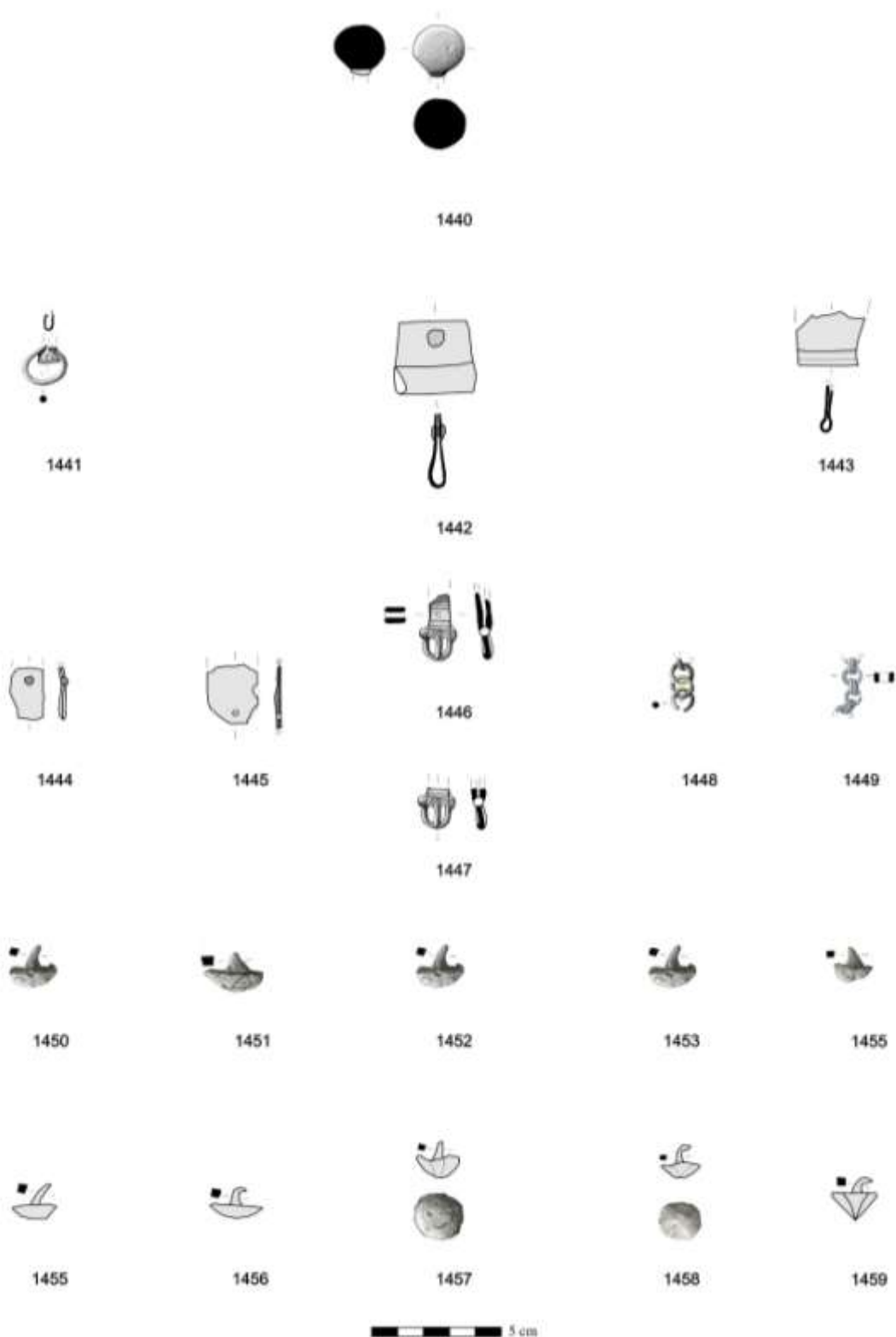

Estampa 143 – Armamento defensivo: armas defensivas passivas: N.º 1440 – Possível espigão de capacete em liga de cobre; N.º 1441 a 1443 – possíveis elementos de capacete; N.º 1444 a 1447 - elementos de proteções corporais, armaduras; N.º 1450 a 1459 - pregos ou tachas das solas das botas militares, em ferro, os *clavi caligarii*,

Monte dos Castelinhos e as dinâmicas de conquista romana, da península de Lisboa e baixo Tejo

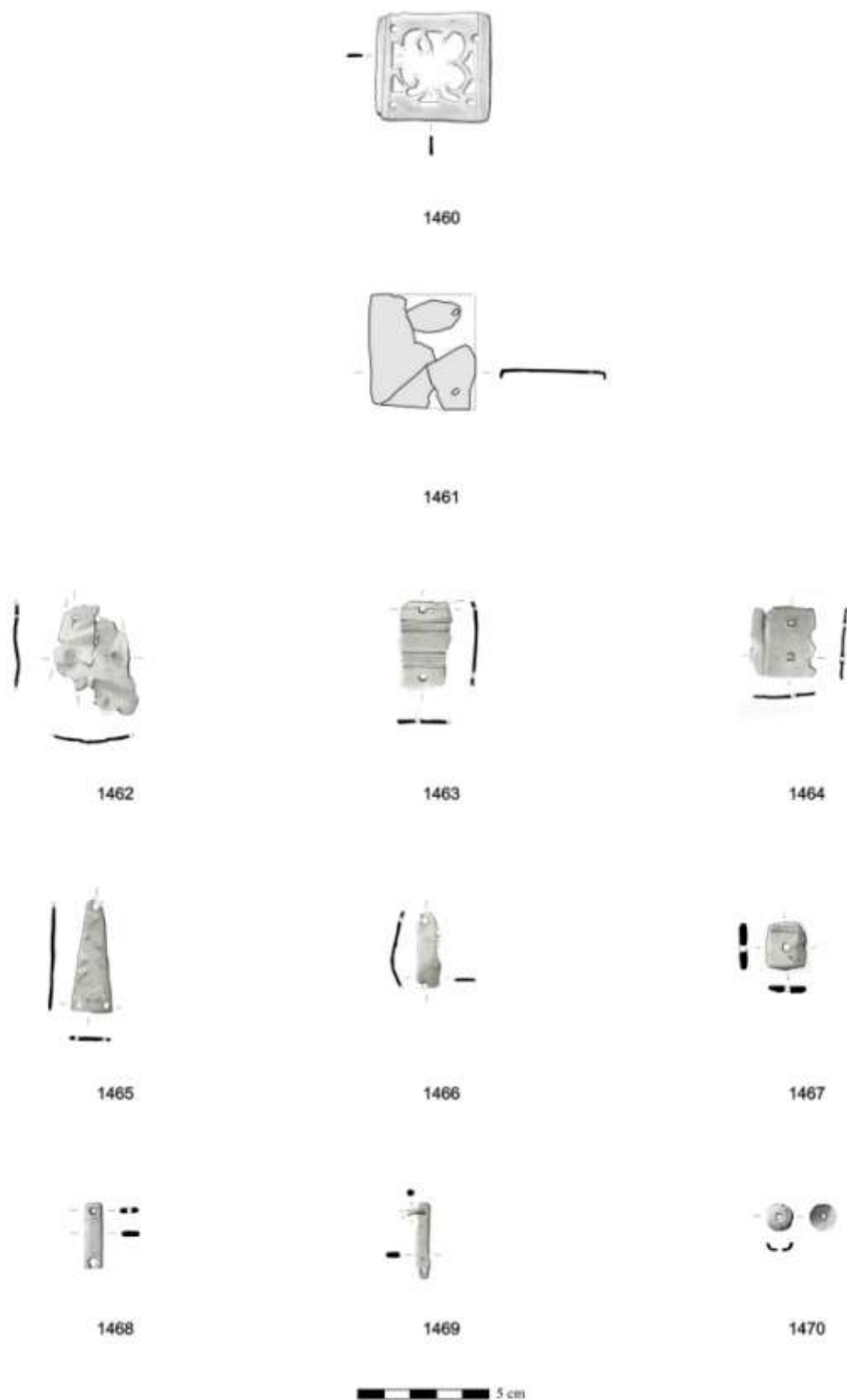

Estampa 144 – *Militaria*: Elementos em liga de cobre de cinturão militar, *balteum militare*.

Monte dos Castelinhos e as dinâmicas de conquista romana, da península de Lisboa e baixo Tejo

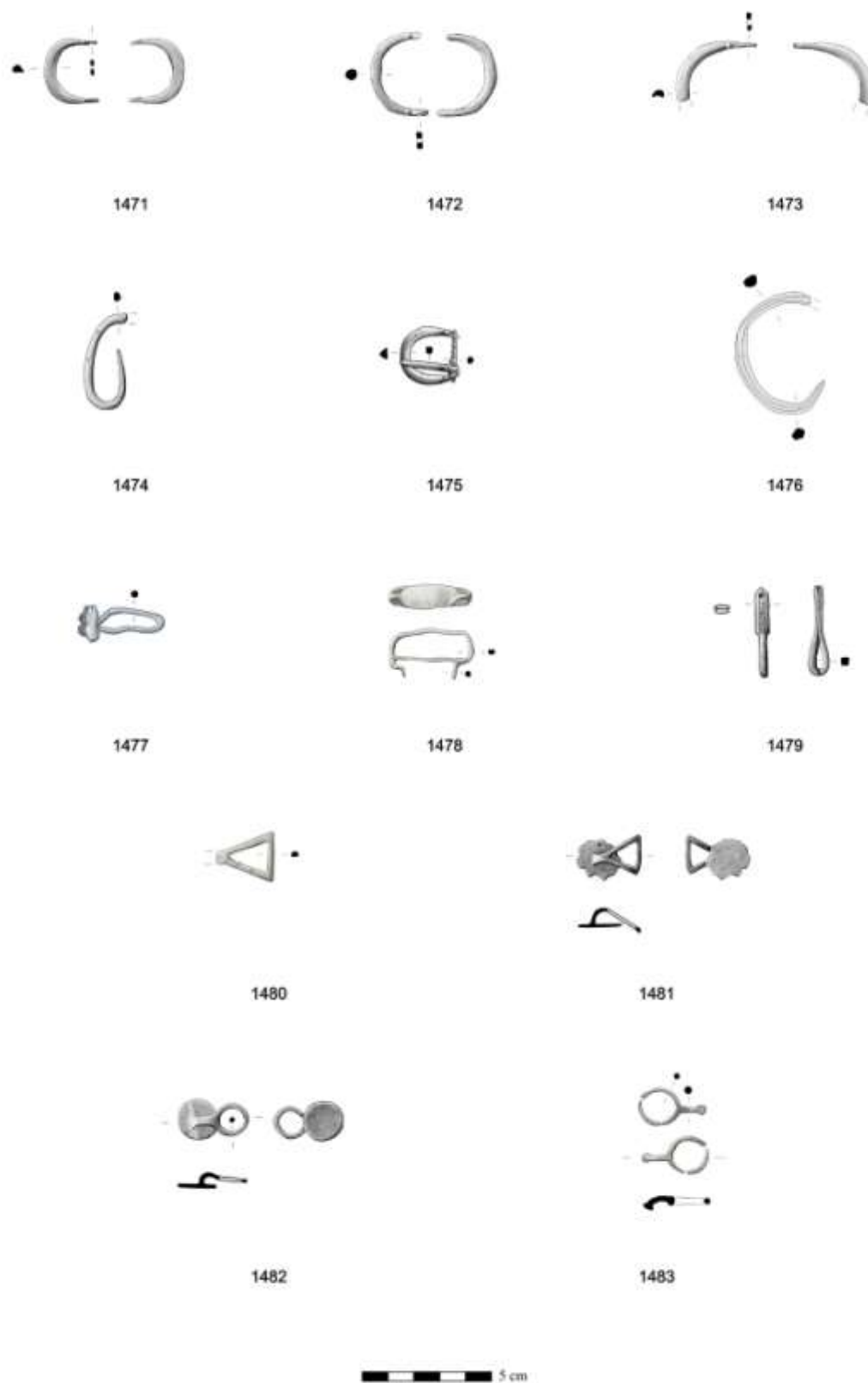

Estampa 145 – *Militaria*: Elementos em liga de cobre de cinturão militar, *balteum militare*. Fechos de cinturão militar e botões em L.

Monte dos Castelinhos e as dinâmicas de conquista romana, da península de Lisboa e baixo Tejo

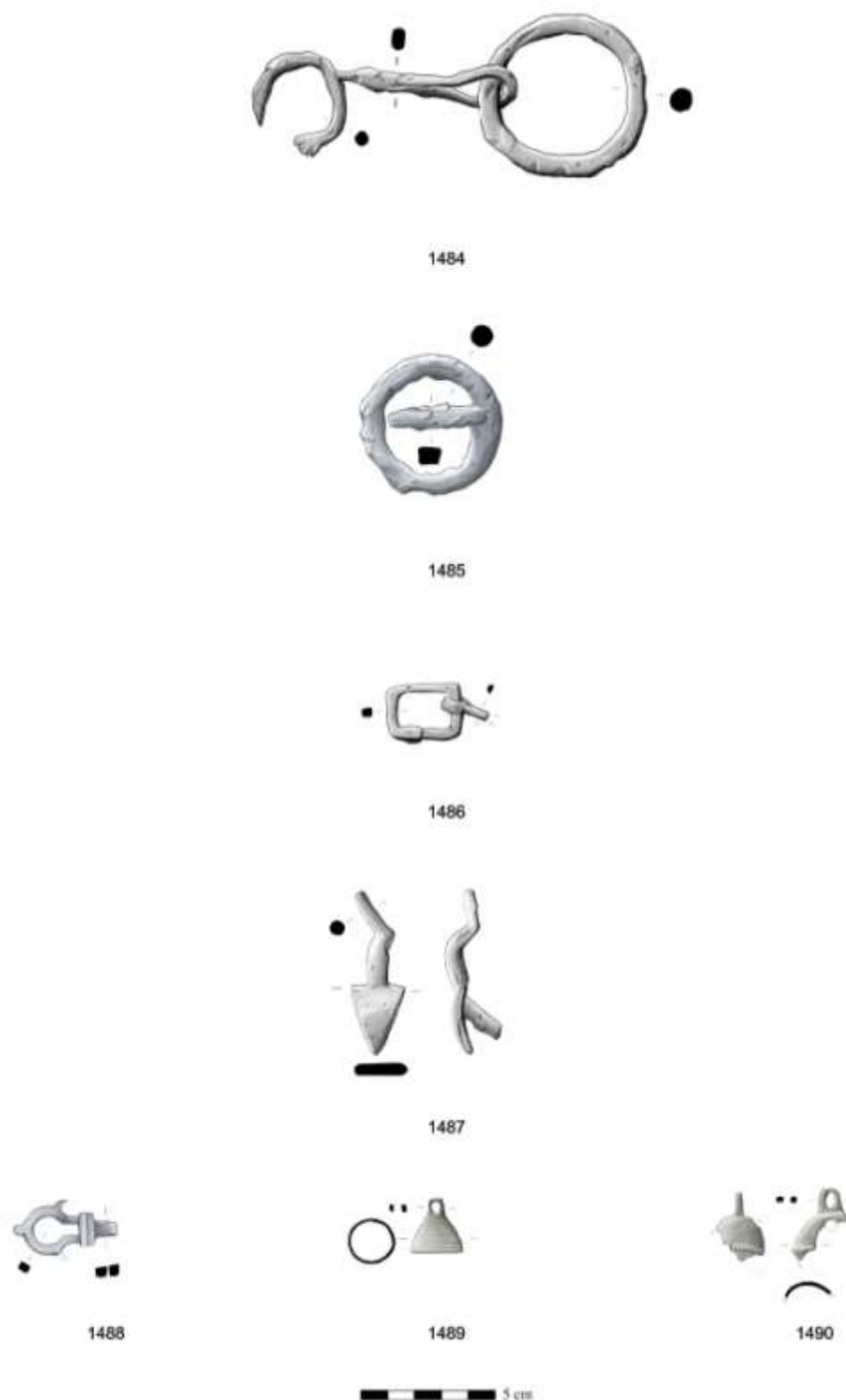

Estampa 146 – Militaria: Elementos de arreo de cavalo: N.º 1484 - elementos em ferro de arreios; N.º 1485 – fivela circular; N.º 1486 – fivela em ferro; N.º 1487 - possível elemento de espora em liga de cobre; N.º 1488 - fivela ajustador, em dobradiça em liga de cobre e prata; N.º 1489 - pequeno sino ou campainha; N.º 1490 - pequeno giz, ambos em liga de cobre.

Monte dos Castelinhos e as dinâmicas de conquista romana, da península de Lisboa e baixo Tejo

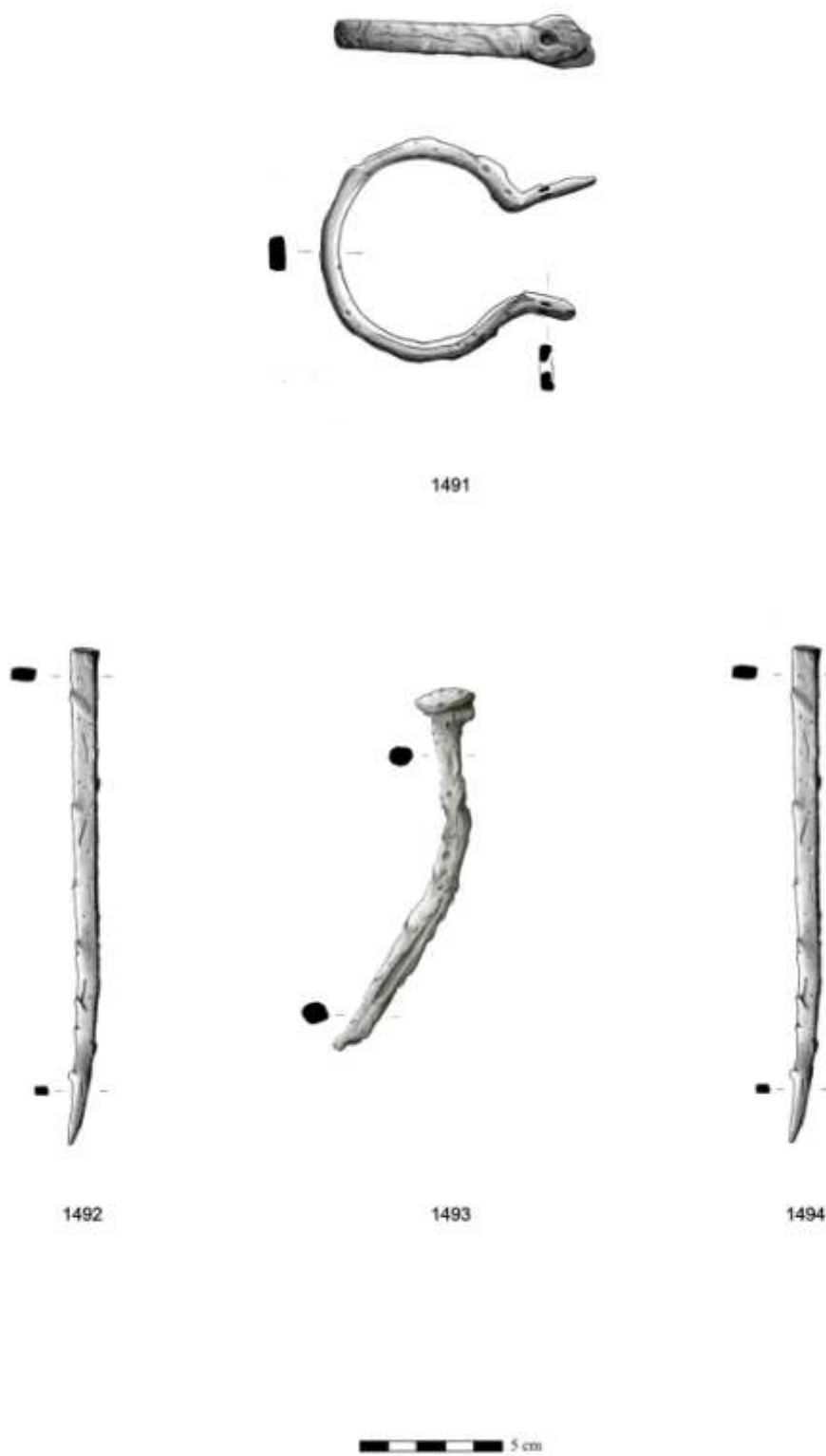

Estampa 147 – *Militaria*: N.º 1491 - elementos em ferro de algemas/grilhões; N.º 1492 a 1494 – estacas de tenda?

Monte dos Castelinhos e as dinâmicas de conquista romana, da península de Lisboa e baixo Tejo

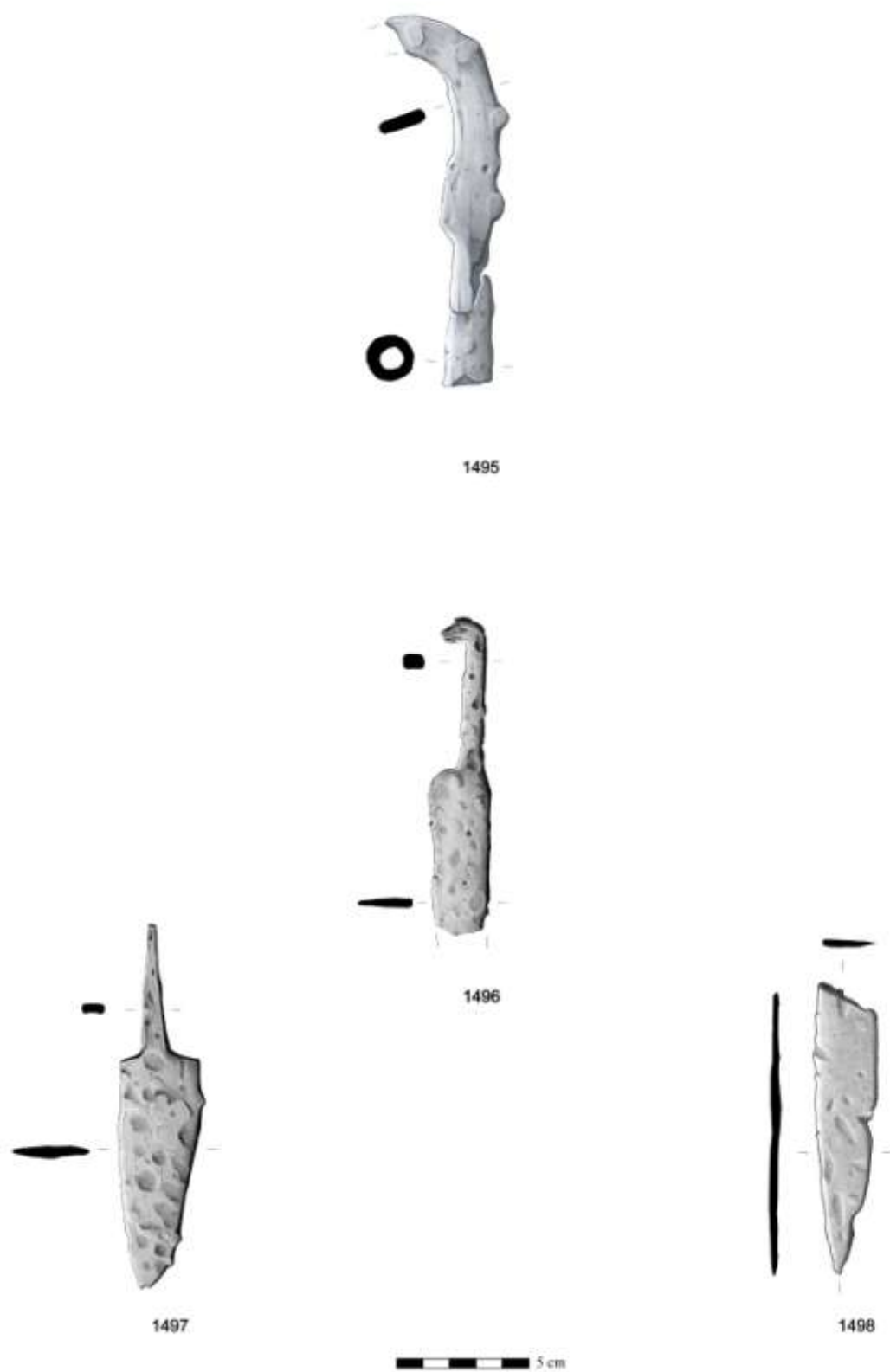

Estampa 148 – Utilitários agro-florestais: N.º 1495 - podão ou foice. Utilitários domésticos: N.º 1496 a 1498 – lâminas de facas.

Monte dos Castelinhos e as dinâmicas de conquista romana, da península de Lisboa e baixo Tejo

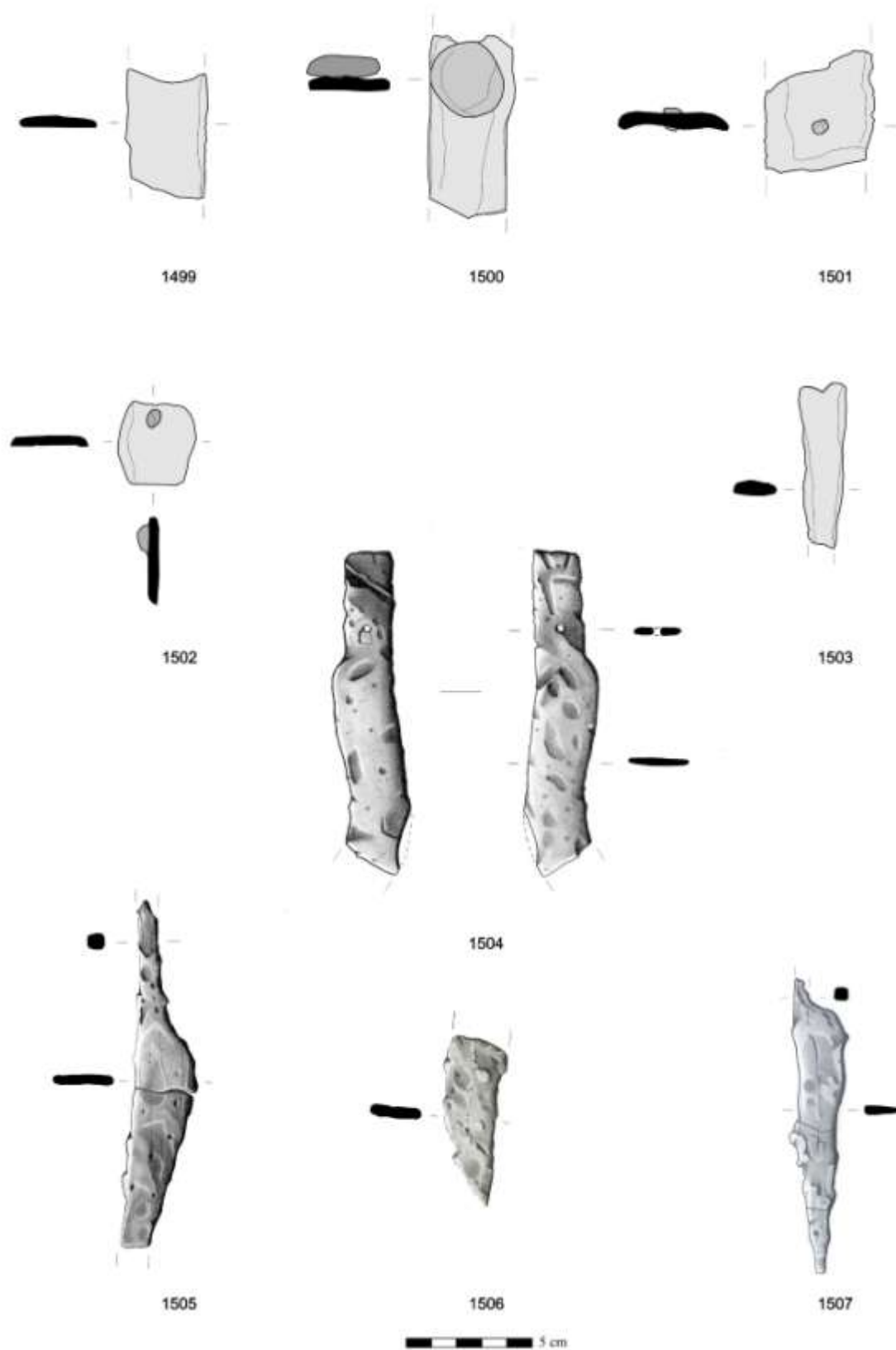

Estampa 149 – Utilitários Domésticos: N.º 1499 a 1507 - fragmentos de lâminas e elementos em ferro que podemos interpretar como facas e tesouras.

Monte dos Castelinhos e as dinâmicas de conquista romana, da península de Lisboa e baixo Tejo

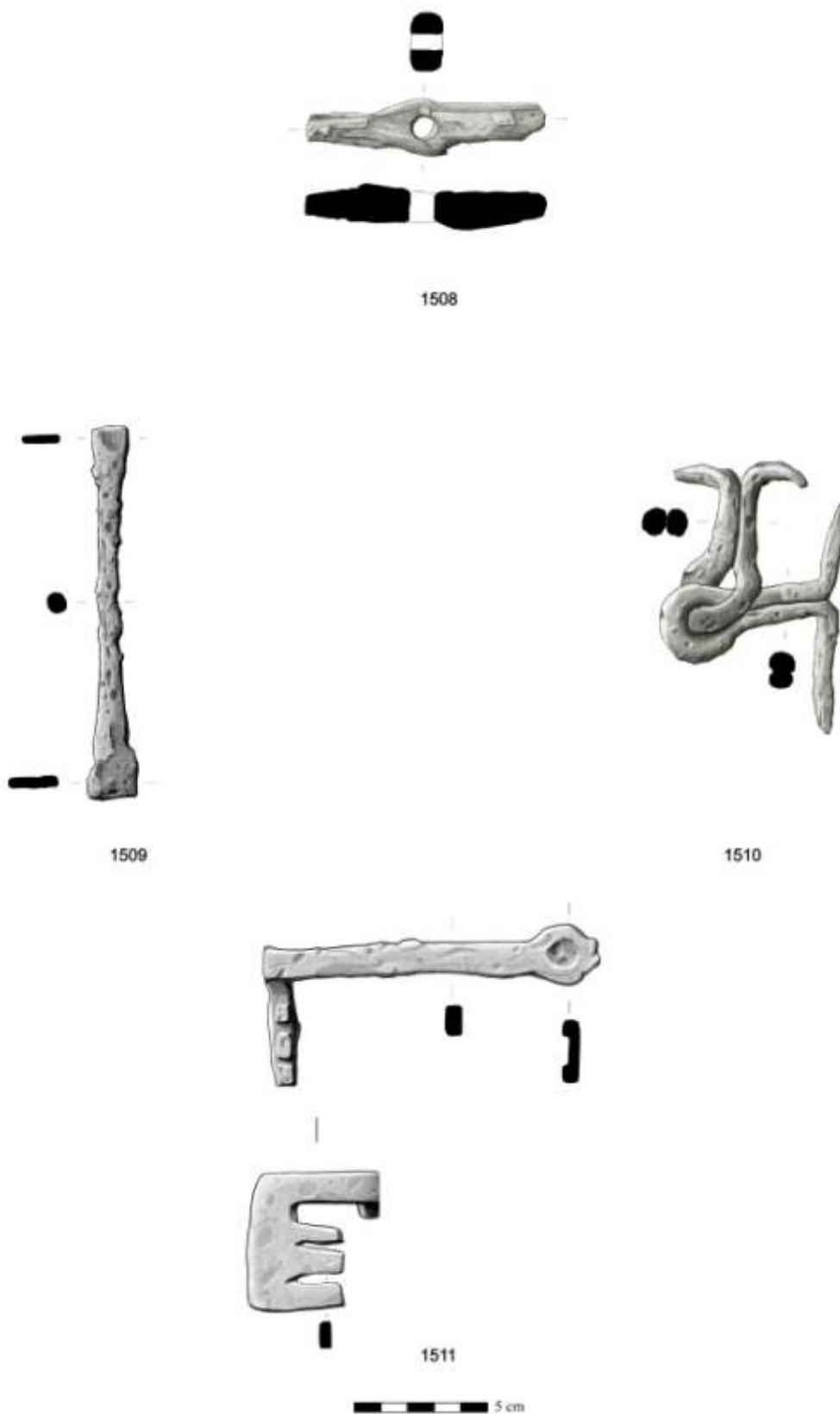

Estampa 150 – Utilitários de carpintaria em ferro: N.º 1508 – martelo; N.º 1509 – formão; N.º 1511- chave.

Monte dos Castelinhos e as dinâmicas de conquista romana, da península de Lisboa e baixo Tejo

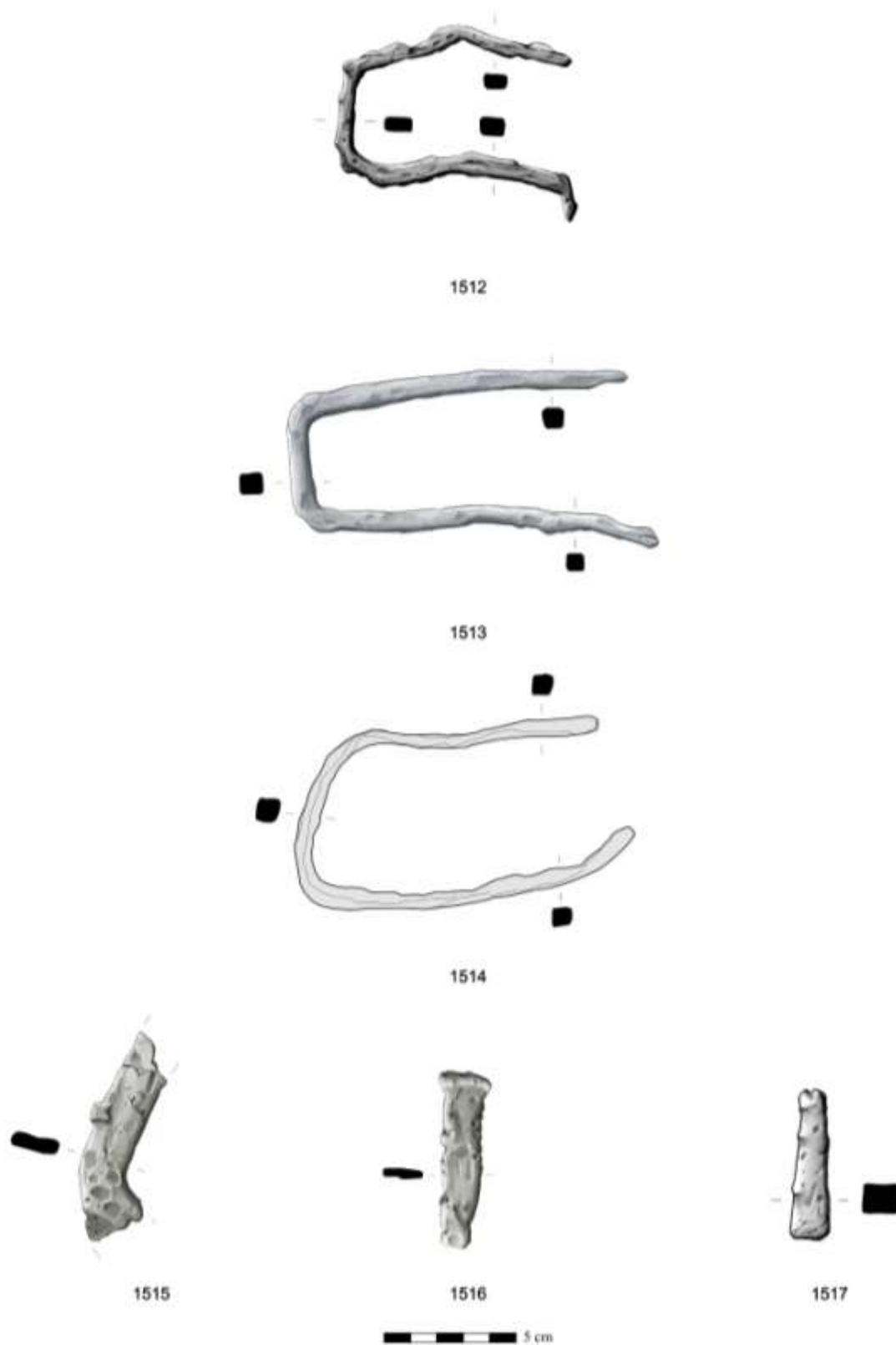

Estampa 151 – Utilitários de carpintaria em ferro: N.º 1512 a 1514 – grampos/braçadeiras; N.º 1515 – indeterminado; N.º 1516 – cunha; N.º 1517 - punção.

Monte dos Castelinhos e as dinâmicas de conquista romana, da península de Lisboa e baixo Tejo

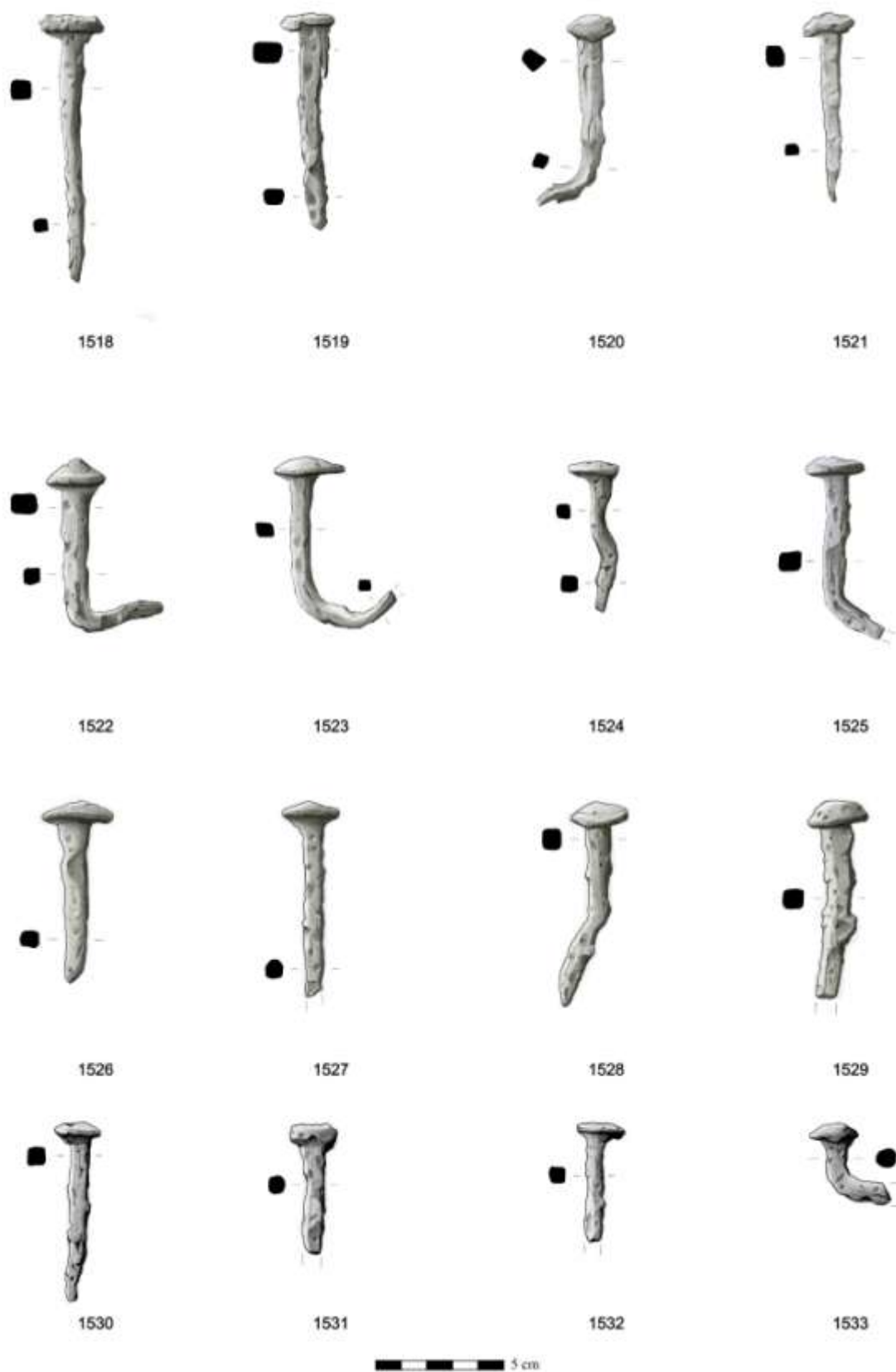

Estampa 152 – Utilitários de carpintaria: N.º 1518 a 1533 – pregos em ferro.

Monte dos Castelinhos e as dinâmicas de conquista romana, da península de Lisboa e baixo Tejo



1534



1535



1536



1537



1538



1539



1540



1541



1542



1543



1544



Estampa 153 – Utilitários de carpintaria: N.º 1518 a 1533 – pregos em liga de cobre.

Monte dos Castelinhos e as dinâmicas de conquista romana, da península de Lisboa e baixo Tejo



Estampa 154 – Utilitários de comércio: N.º 1545 a 1553. Utilitários de escrita; N.º 1554 - espátula em ferro para alisar cera.

Monte dos Castelinhos e as dinâmicas de conquista romana, da península de Lisboa e baixo Tejo



1555



1556



1557



1558



1559



1560



1561



1562



1563



1564



1565



1566



Estampa 155 – Instrumentos médico-cirúrgicos em liga de cobre.

Monte dos Castelinhos e as dinâmicas de conquista romana, da península de Lisboa e baixo Tejo

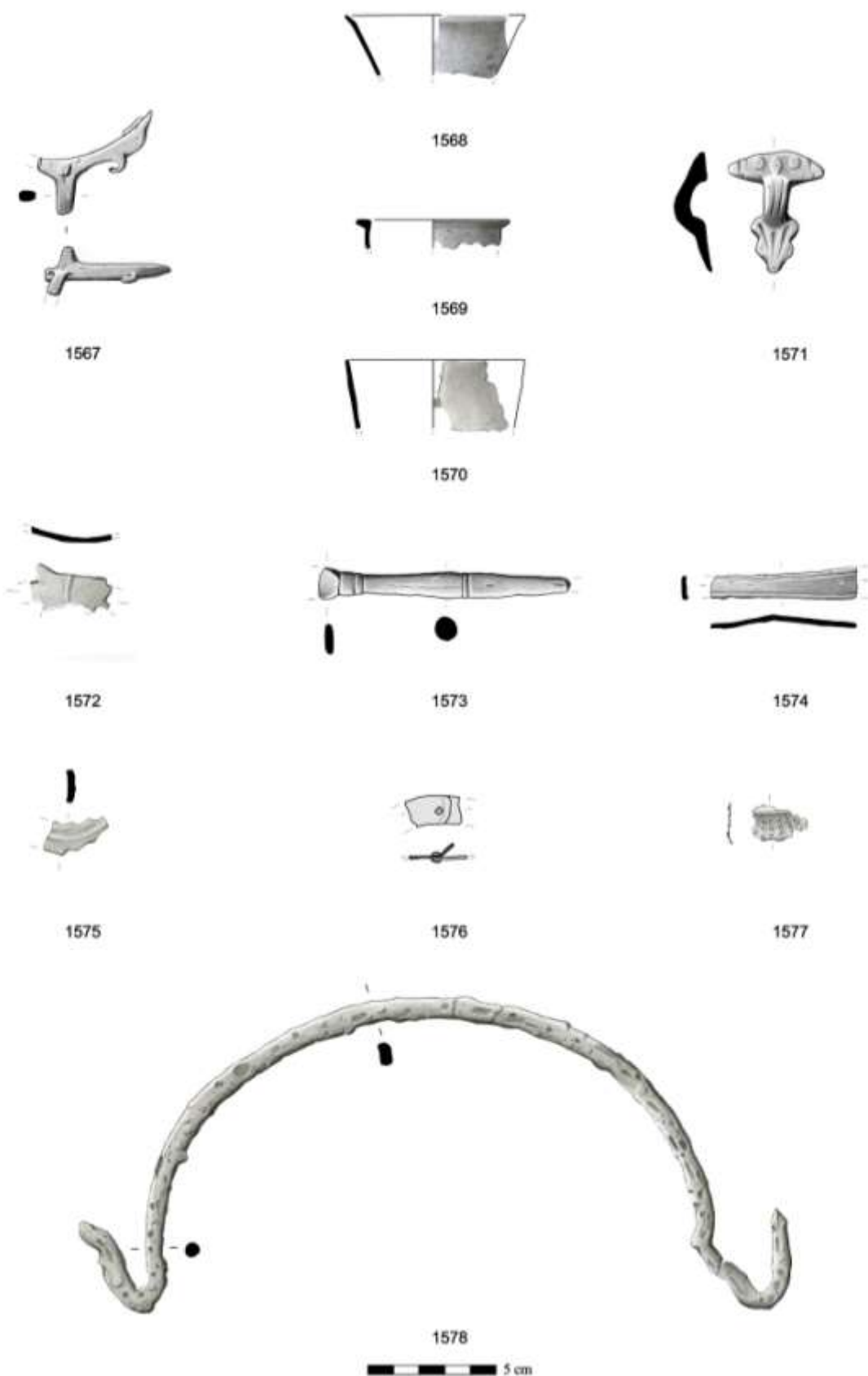

Estampa 156 – Baixela metálica em liga de cobre, N.º 1568 a 1577 e em ferro, N.º 1578.

Monte dos Castelinhos e as dinâmicas de conquista romana, da península de Lisboa e baixo Tejo

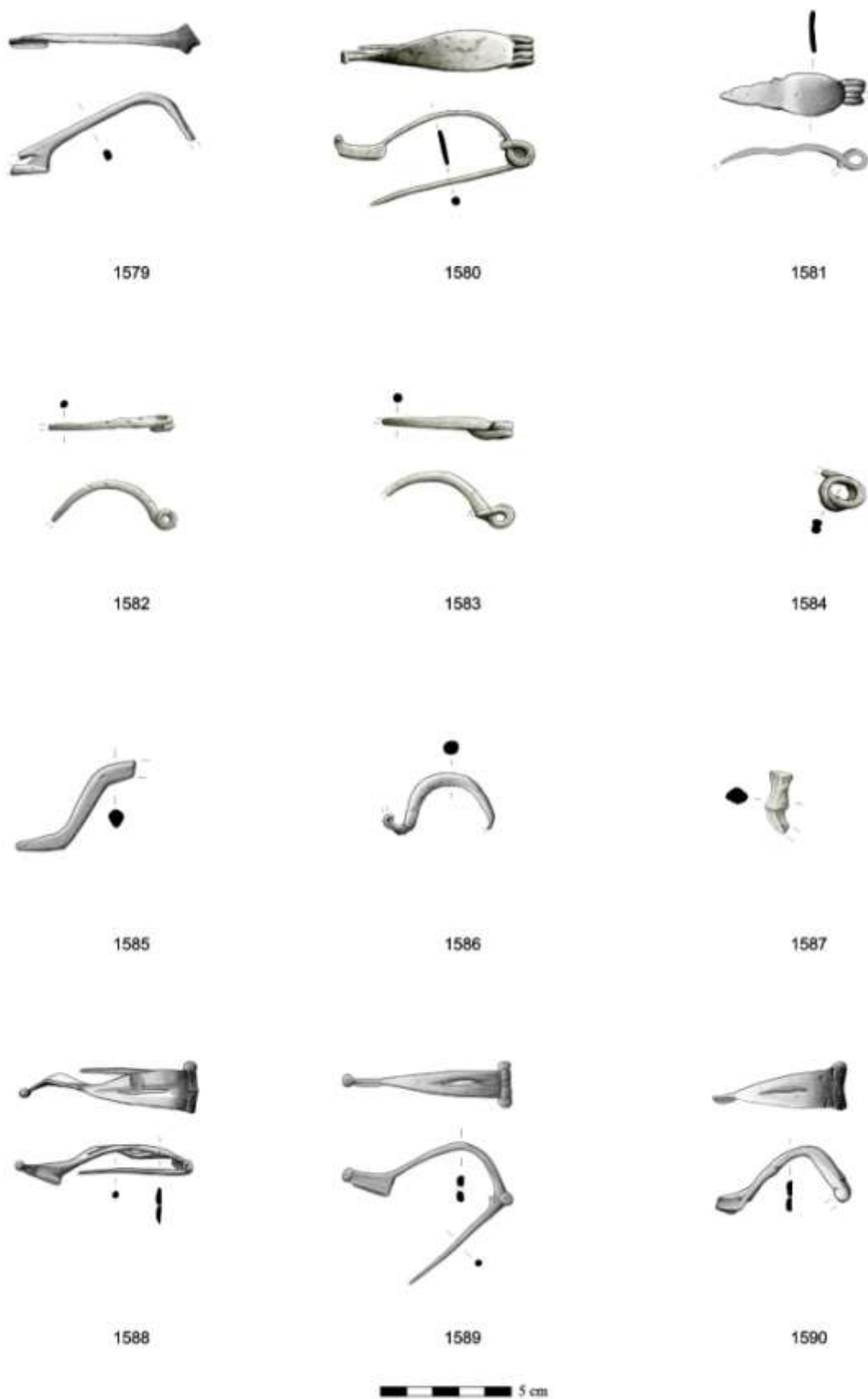

Estampa 157 – Fíbulas em liga de cobre.

Monte dos Castelinhos e as dinâmicas de conquista romana, da península de Lisboa e baixo Tejo

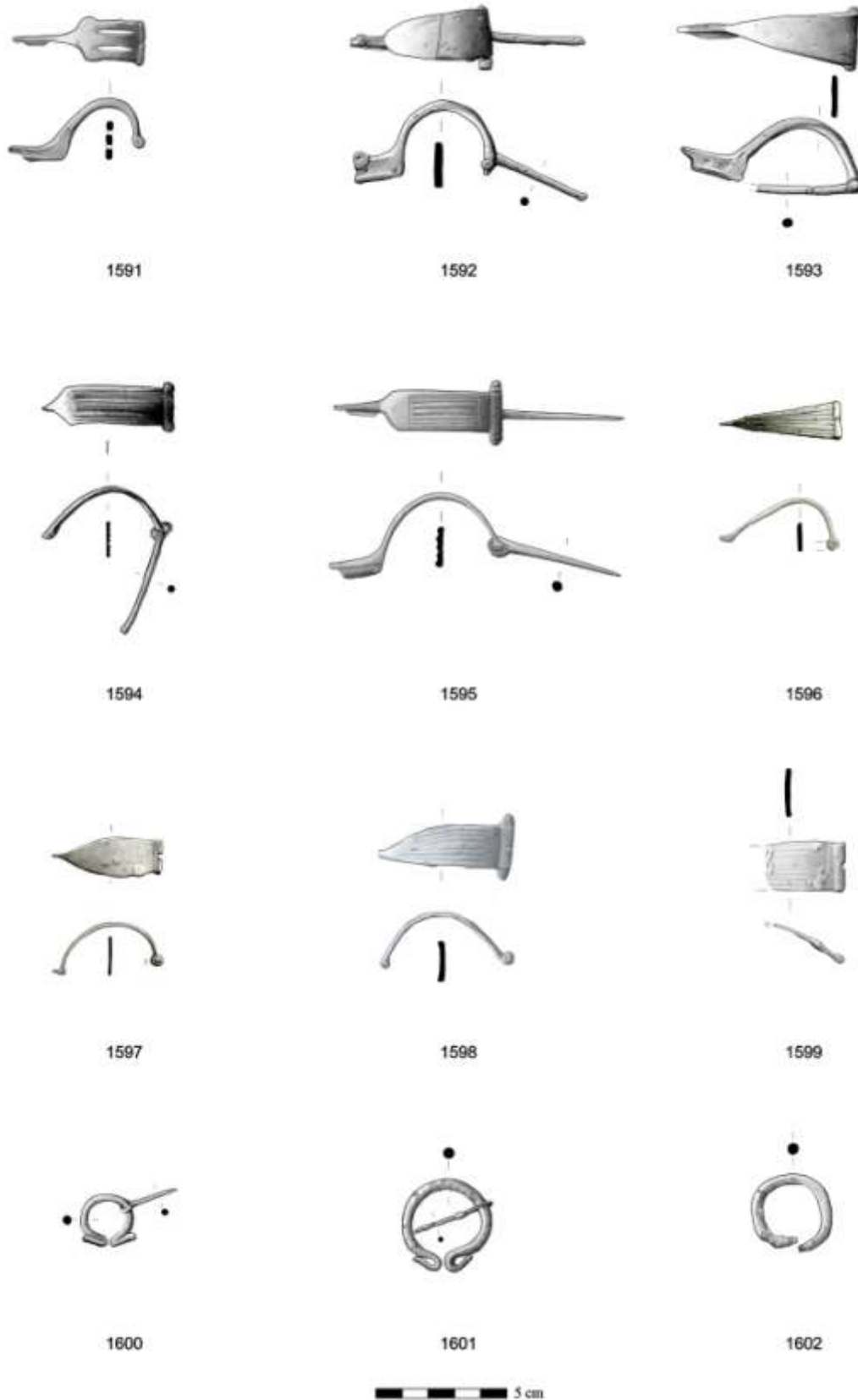

Estampa 158 – Fíbulas em liga de cobre.

Monte dos Castelinhos e as dinâmicas de conquista romana, da península de Lisboa e baixo Tejo

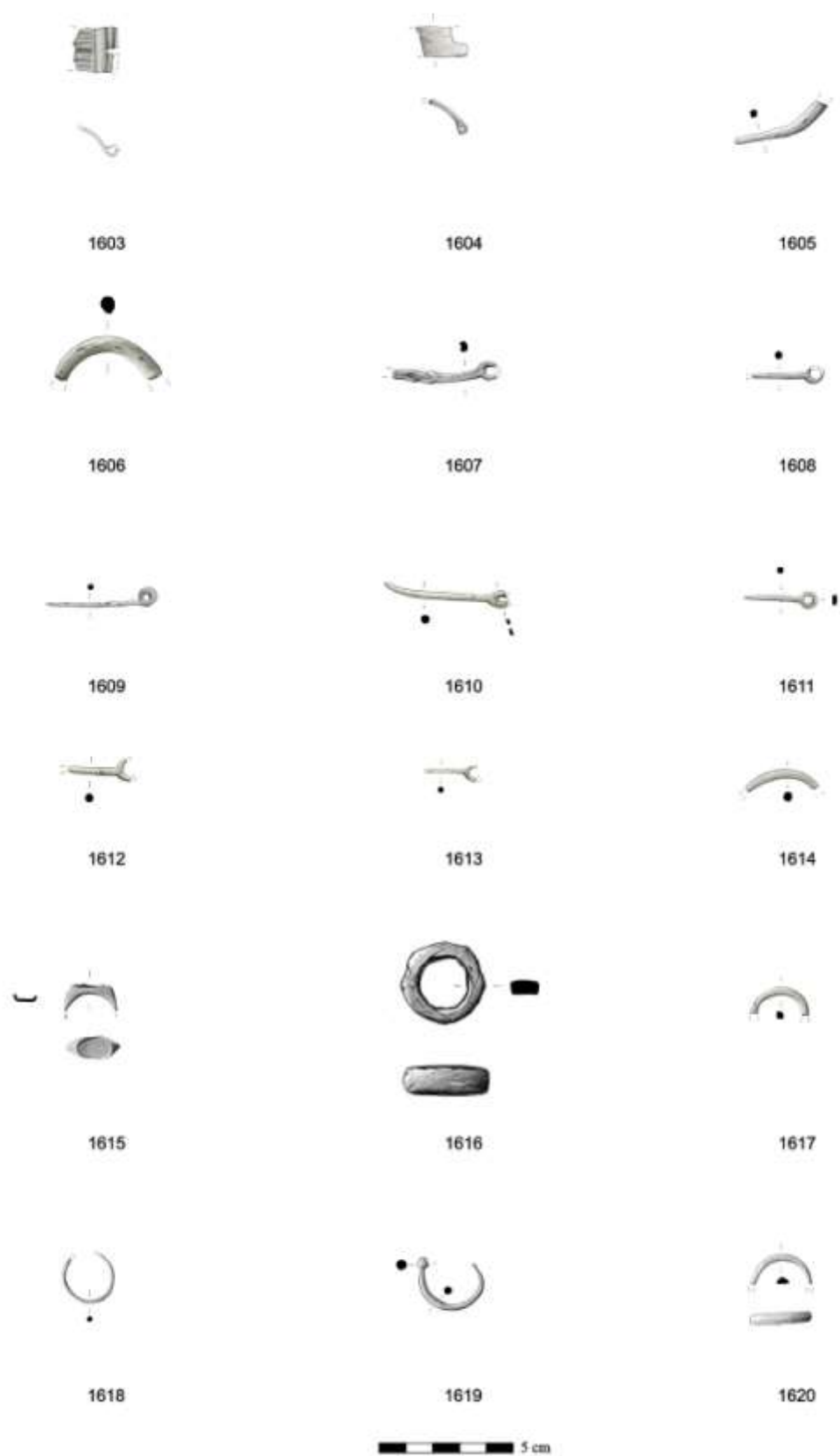

Estampa 159 – Fíbulas em liga de cobre, N.º 1603 a 1614. Objetos de adorno pessoal, n.º 1615 a 1620.

Monte dos Castelinhos e as dinâmicas de conquista romana, da península de Lisboa e baixo Tejo

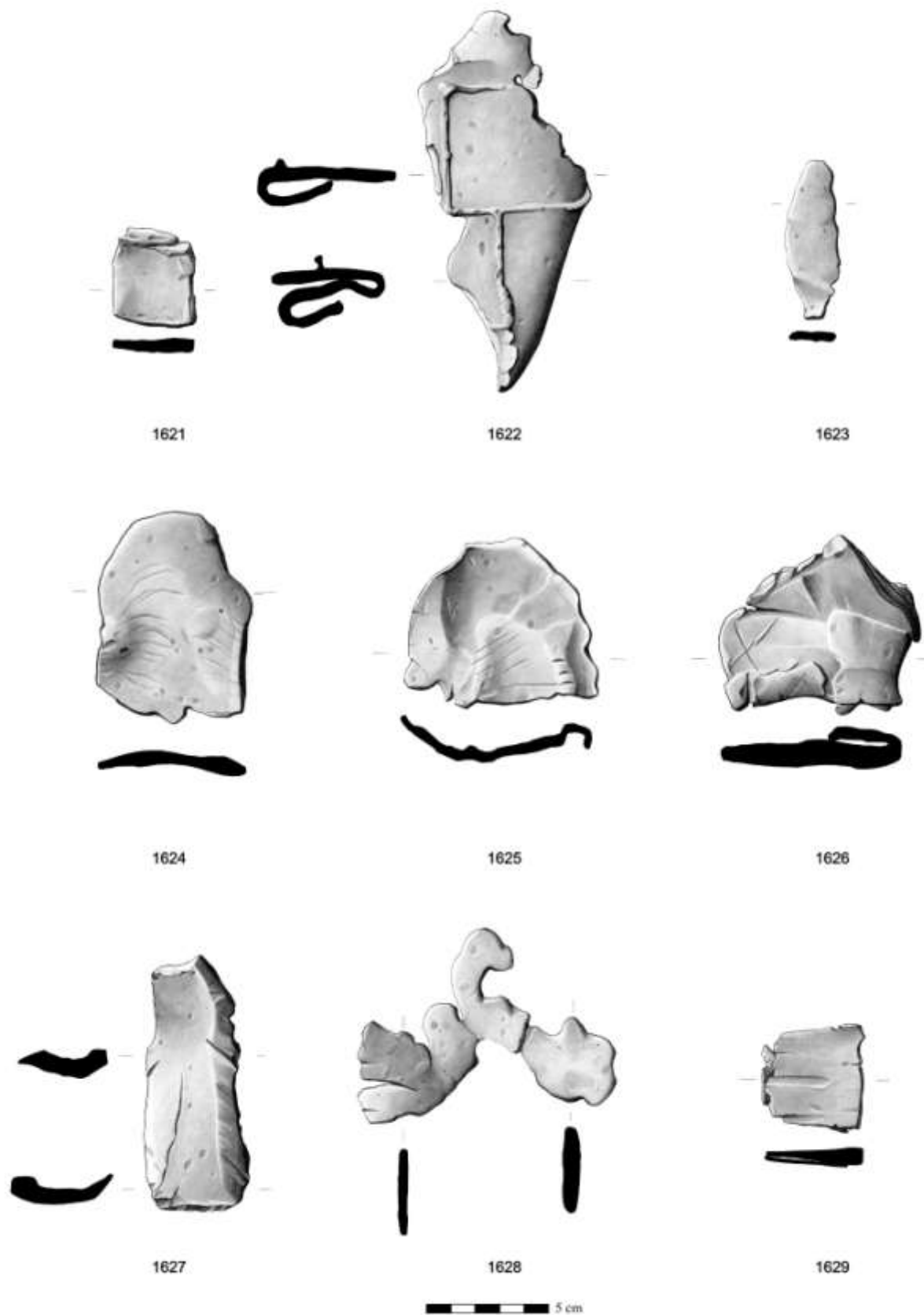

Estampa 160 – Objetos indeterminados: lingotes e tiras de chumbo.

Monte dos Castelinhos e as dinâmicas de conquista romana, da península de Lisboa e baixo Tejo

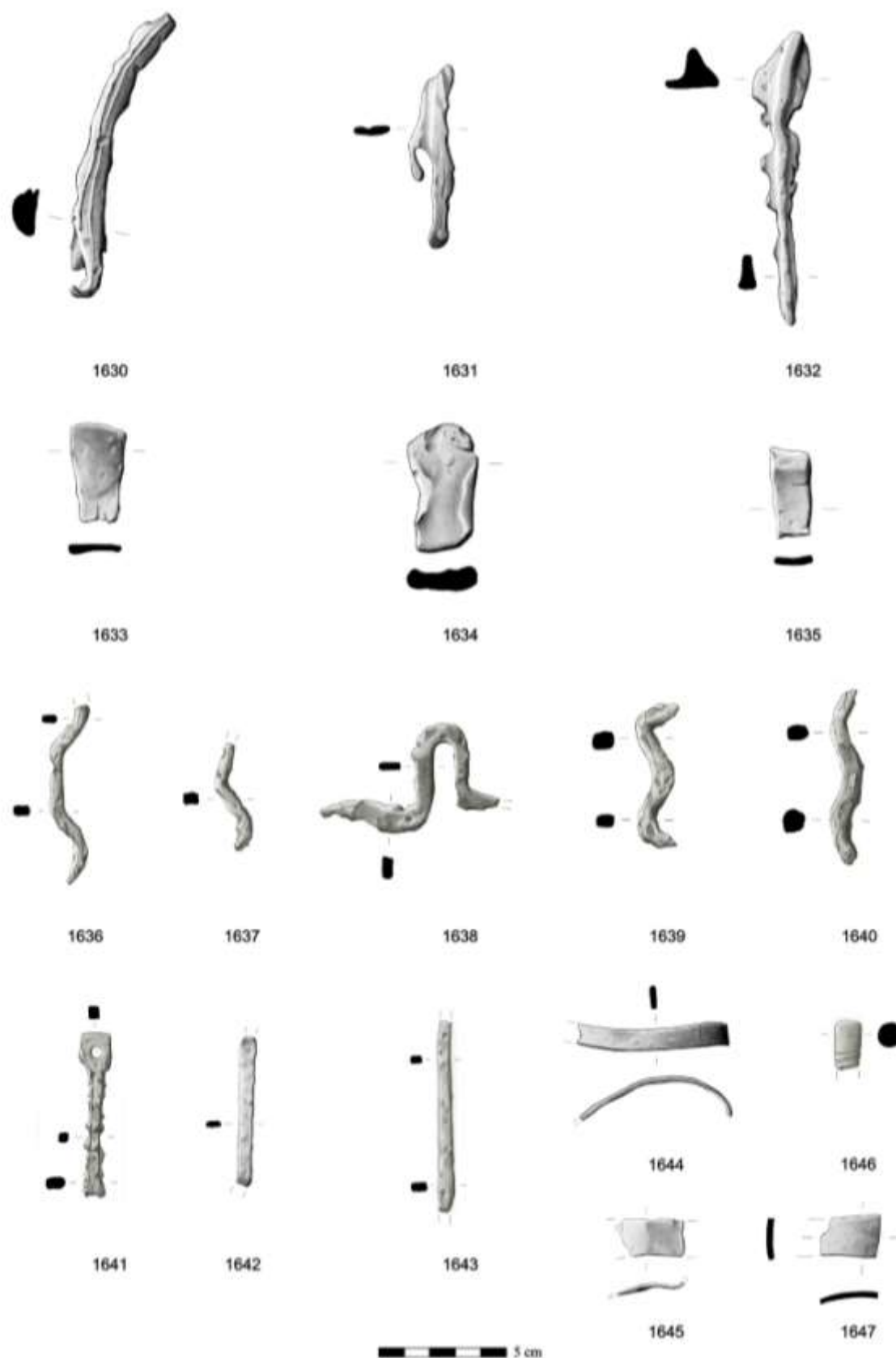

Estampa 161 – Objetos indeterminados: N.º 1630 a 1635 - lingotes e tiras de chumbo; N.º 1636 a 1640 – elementos indeterminados em ferro; N.º 1641 a 1647 – elementos em liga de cobre.

Monte dos Castelinhos e as dinâmicas de conquista romana, da península de Lisboa e baixo Tejo



Estampa 162 – Numismas Monte dos Castelinhos.

Monte dos Castelinhos e as dinâmicas de conquista romana, da península de Lisboa e baixo Tejo



Estampa 163 – Numismas Monte dos Castelinhos.

**Monte dos Castelinhos e as dinâmicas de conquista romana, da península de Lisboa e
baixo Tejo**

**ANEXO 4 – ESTAMPAS MATERIAL ARQUEOLÓGICO
DINÂMICAS DE POVOAMENTO**

Monte dos Castelinhos e as dinâmicas de conquista romana, da península de Lisboa e baixo Tejo

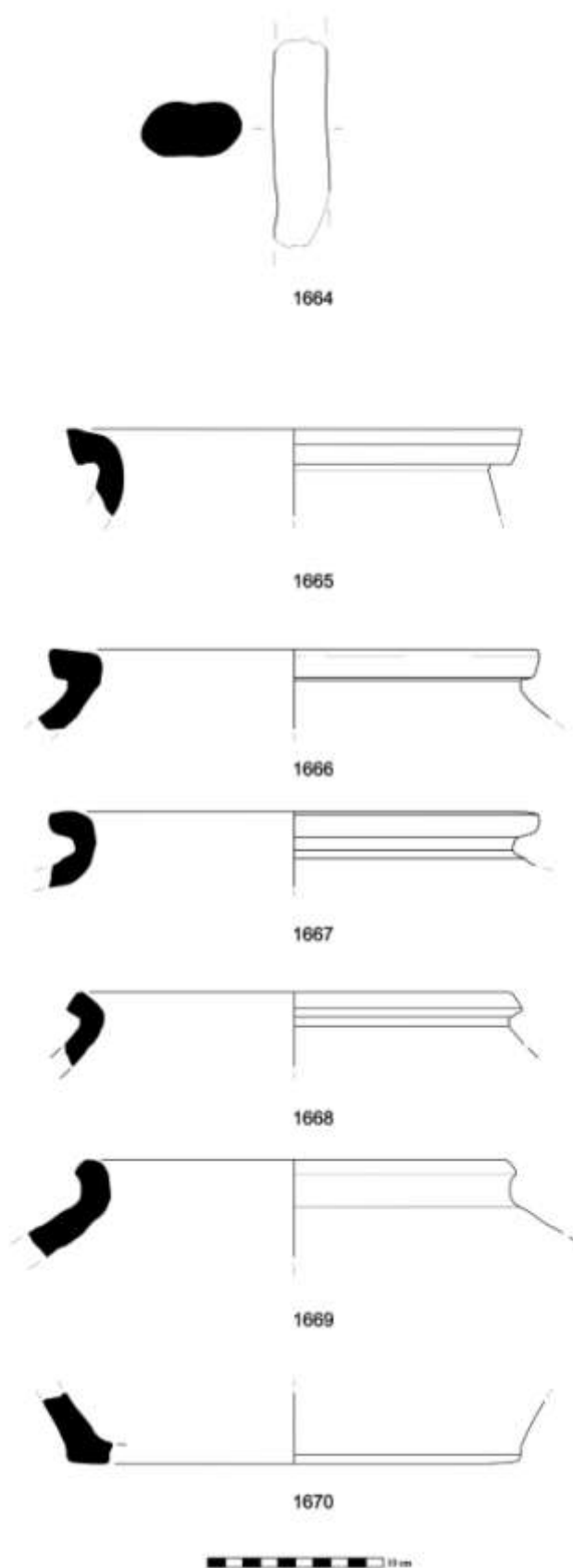

Estampa 164 – Castro do Amaral ou das Curvaceiras. N.º 1664, asa de ânfora itálica. N.º 1665 a 1670 talhas em cerâmica comum.

Monte dos Castelinhos e as dinâmicas de conquista romana, da península de Lisboa e baixo Tejo

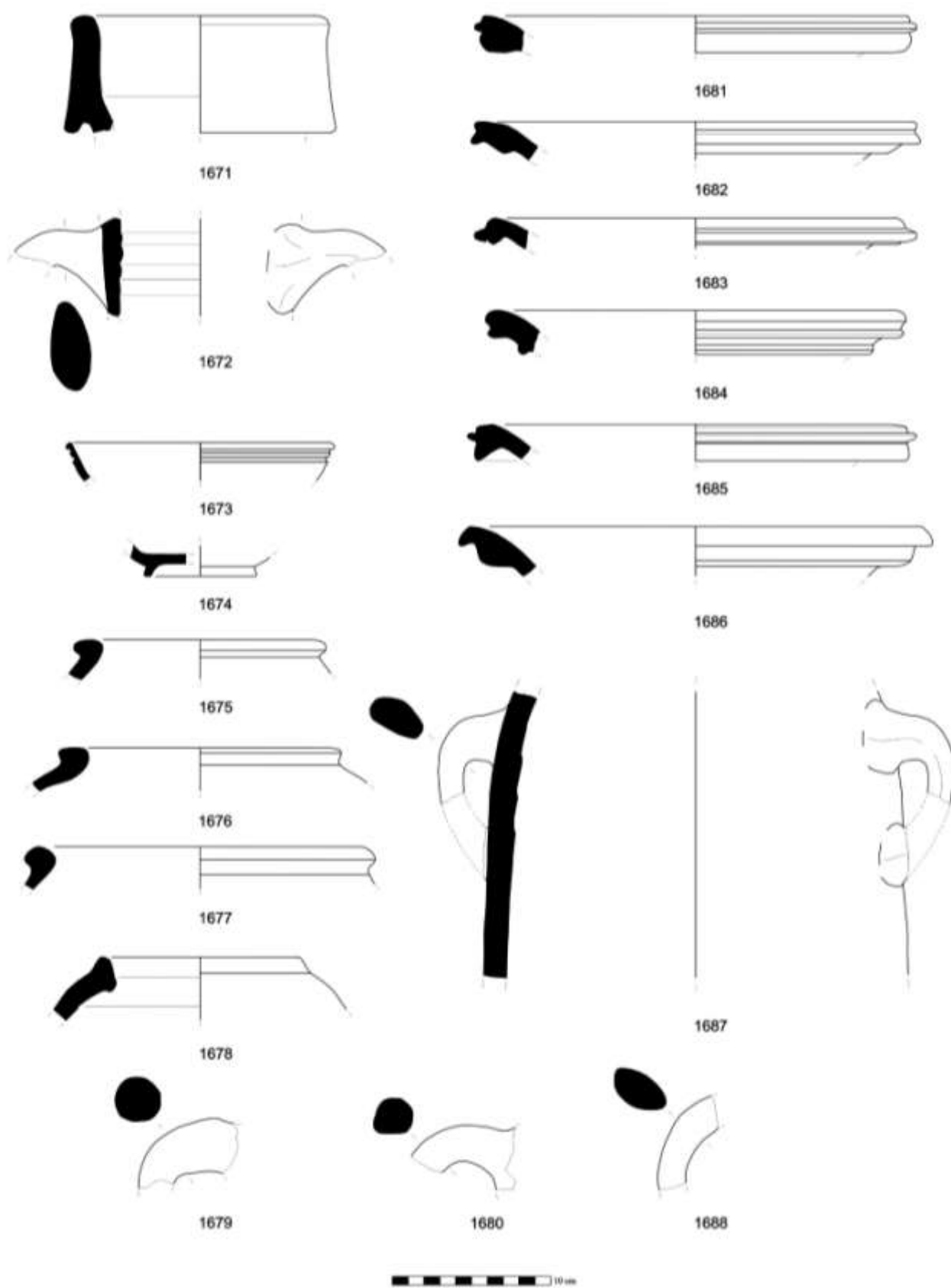

Estampa 165 – Quinta da Barradinha. N.º 1671 e 1672, ânforas itálicas; N.º 1673 e 1674 verniz negro itálico; N.º 1675 a 1680, ânforas pré-romanas; N.º 1681 a 1688, contentores do Tipo 7.4.3.2. -7.4.3.3. (Mañá C2B).

Monte dos Castelinhos e as dinâmicas de conquista romana, da península de Lisboa e baixo Tejo

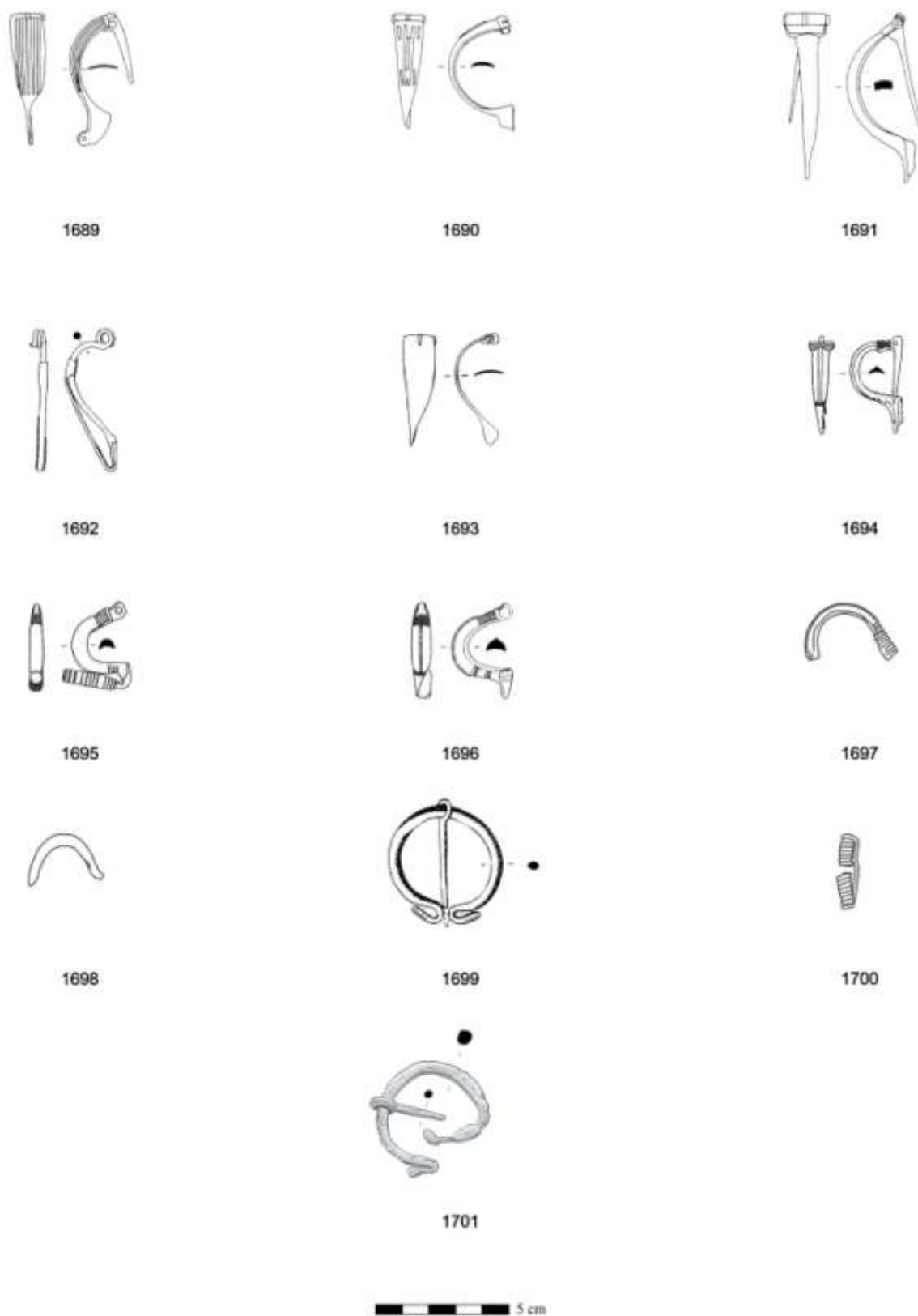

Estampa 166 – Fíbulas em liga de cobre. N. 1689 a 1691 - Castro de Ota, a partir de Ponte, 1982/83, p. 112; N.º 1692 a 1696 - São Salvador, segundo Ponte 1982, p. 216; N.º 1697 e 1700 - São Salvador, segundo Cardoso, 2014, fig. 26, modificado; N.º 1701 - Barradinha.

Monte dos Castelinhos e as dinâmicas de conquista romana, da península de Lisboa e baixo Tejo

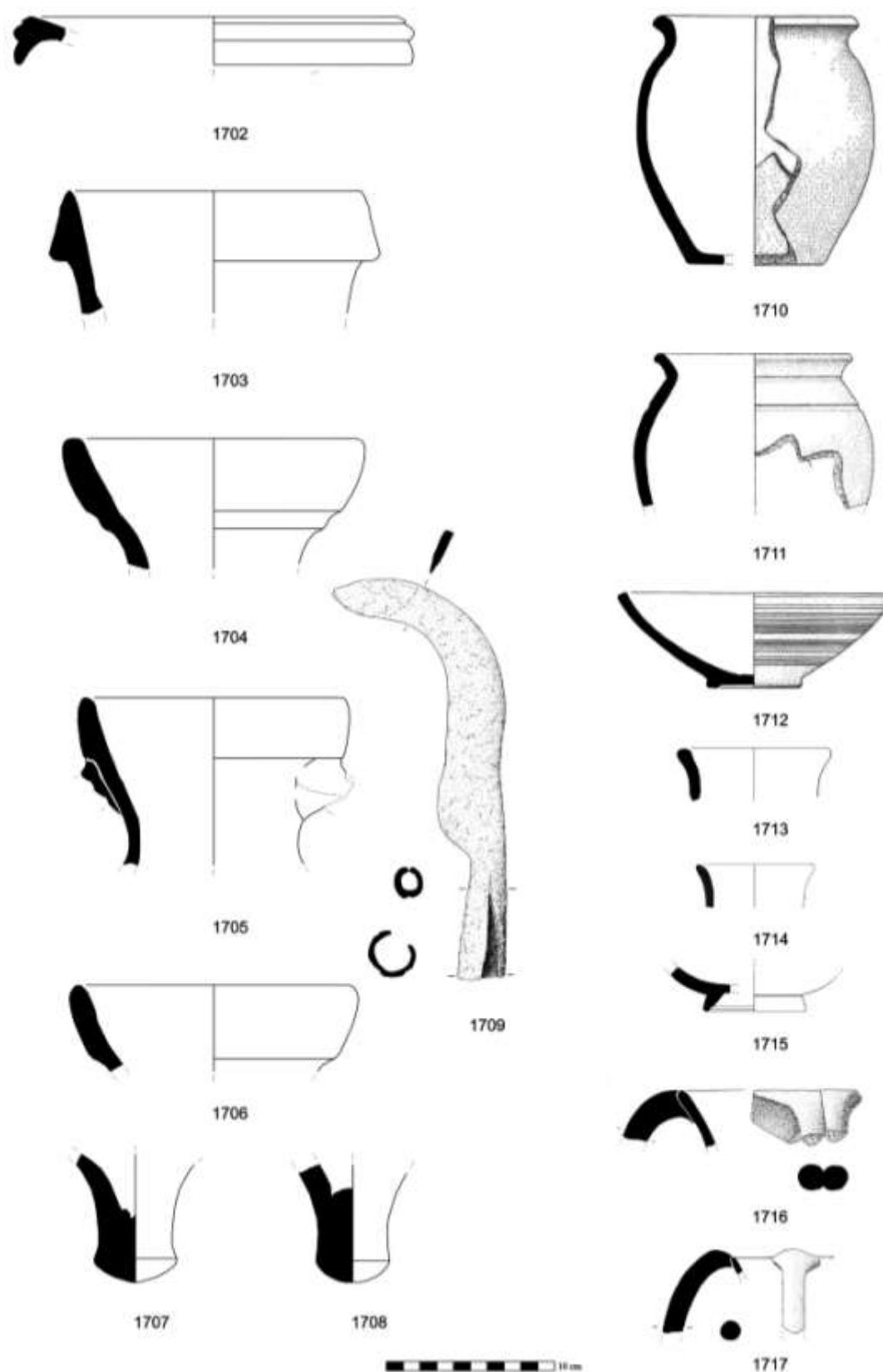

Estampa 167 – Materiais do povoado fortificado de São Salvador, segundo Cardoso, 2014, fig. 26, 28, 31 e 32, modificado. N.º 1702 a 1708 ânforas; N.º 1709 podão em ferro; N.º 1710 a 1712 cerâmica comum; N.º 1713 a 1715 verniz negro itálico; N.º 1716 e 1717 jarros em cerâmica cinzenta fina.

Monte dos Castelinhos e as dinâmicas de conquista romana, da península de Lisboa e baixo Tejo

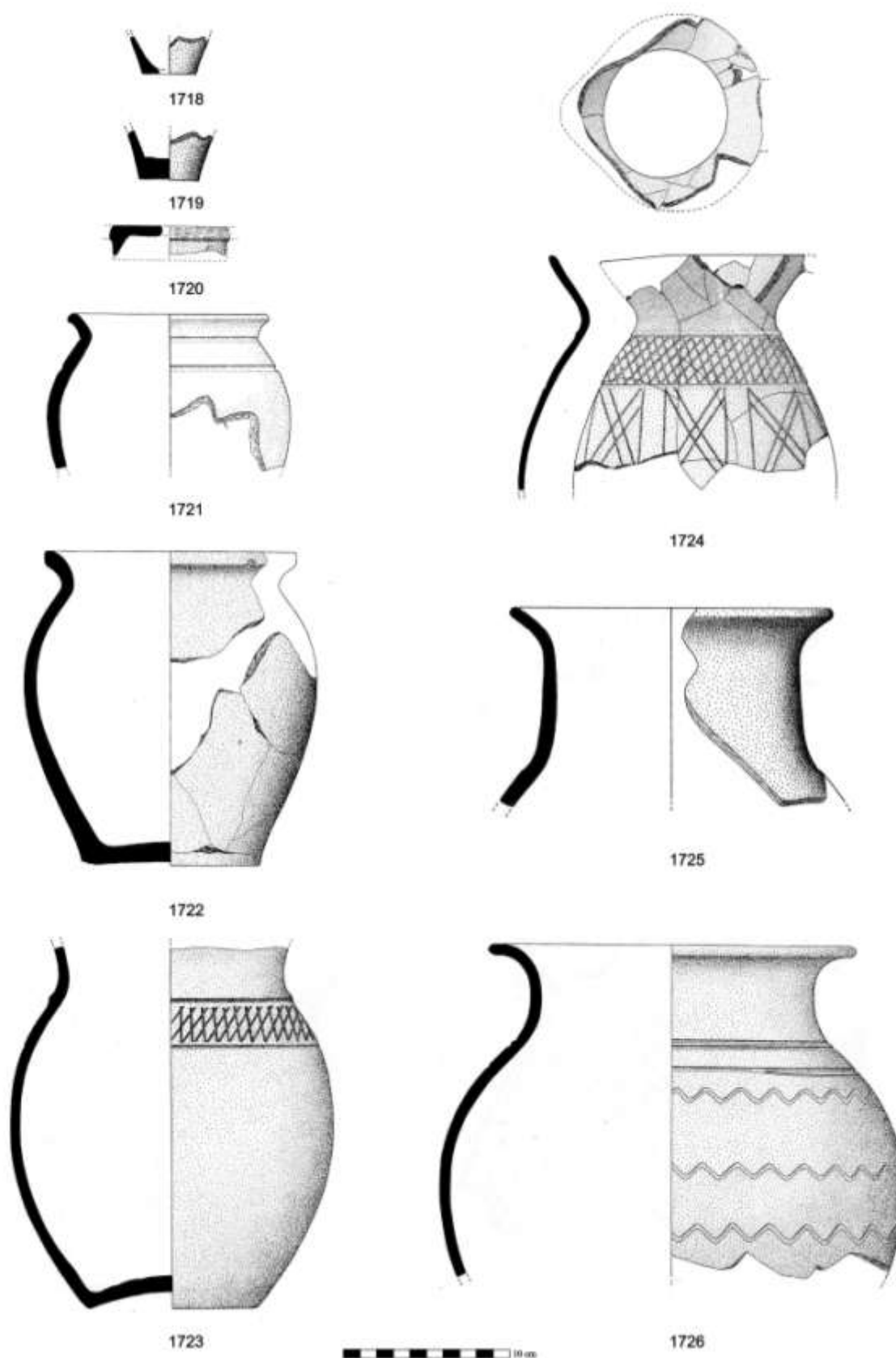

Estampa 168 – Materiais do sítio do Castelo, segundo Cardoso, 2014, fig. 49 e 50, modificado. N.º 1718 e 1719 cerâmica de paredes finas itálica?; N.º 1720 verniz negro itálico; N.º 1721 a 1723, 1725 e 1726 cerâmica comum; N.º 1724 jarro em cerâmica cinzenta fina.

Monte dos Castelinhos e as dinâmicas de conquista romana, da península de Lisboa e baixo Tejo

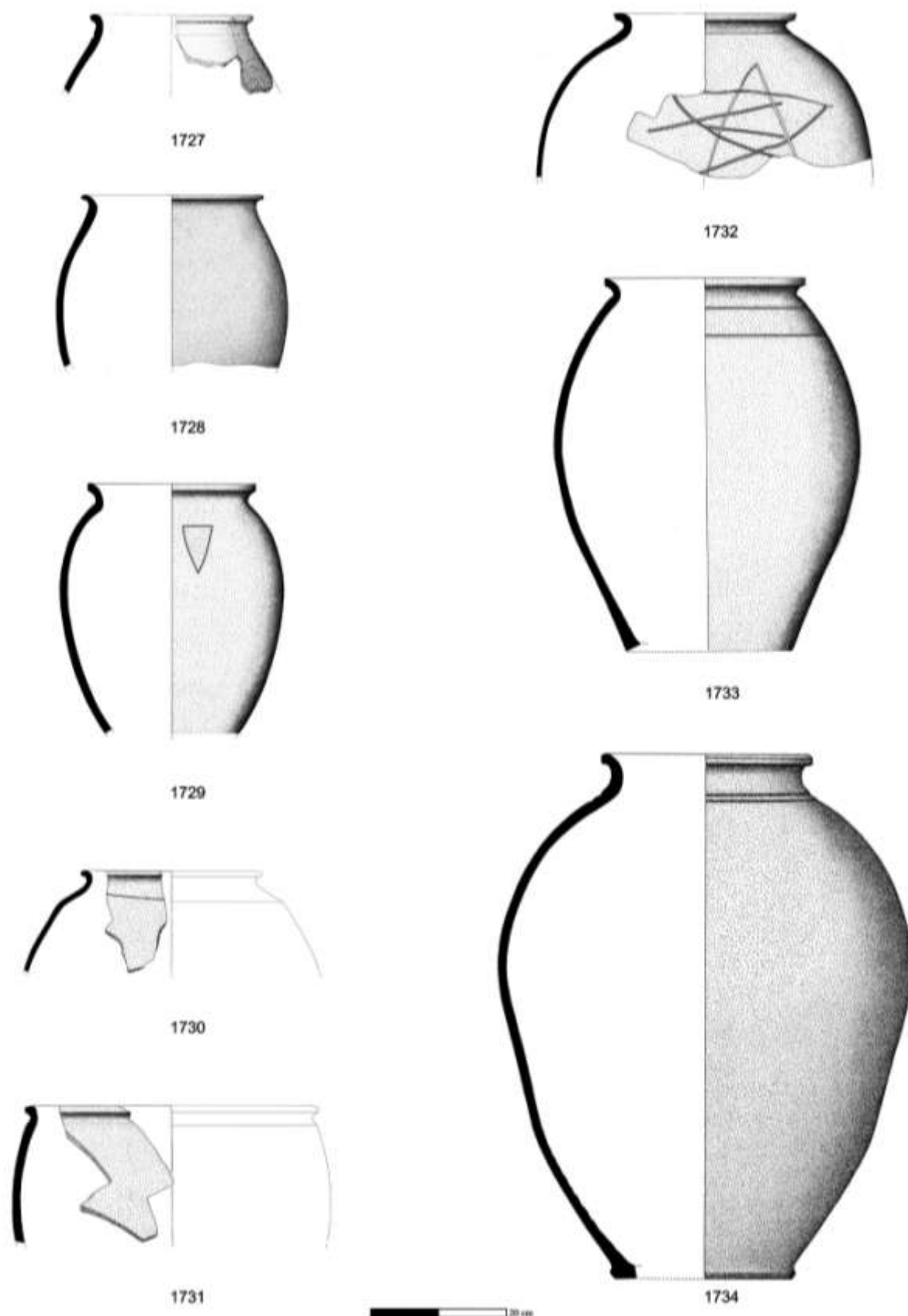

Estampa 169 – Materiais do sítio do Castelo, segundo Cardoso, 2014, fig. 51, modificado. N.º 1727 a 1734 grandes contentores de armazenamento em cerâmica comum.

Monte dos Castelinhos e as dinâmicas de conquista romana, da península de Lisboa e baixo Tejo

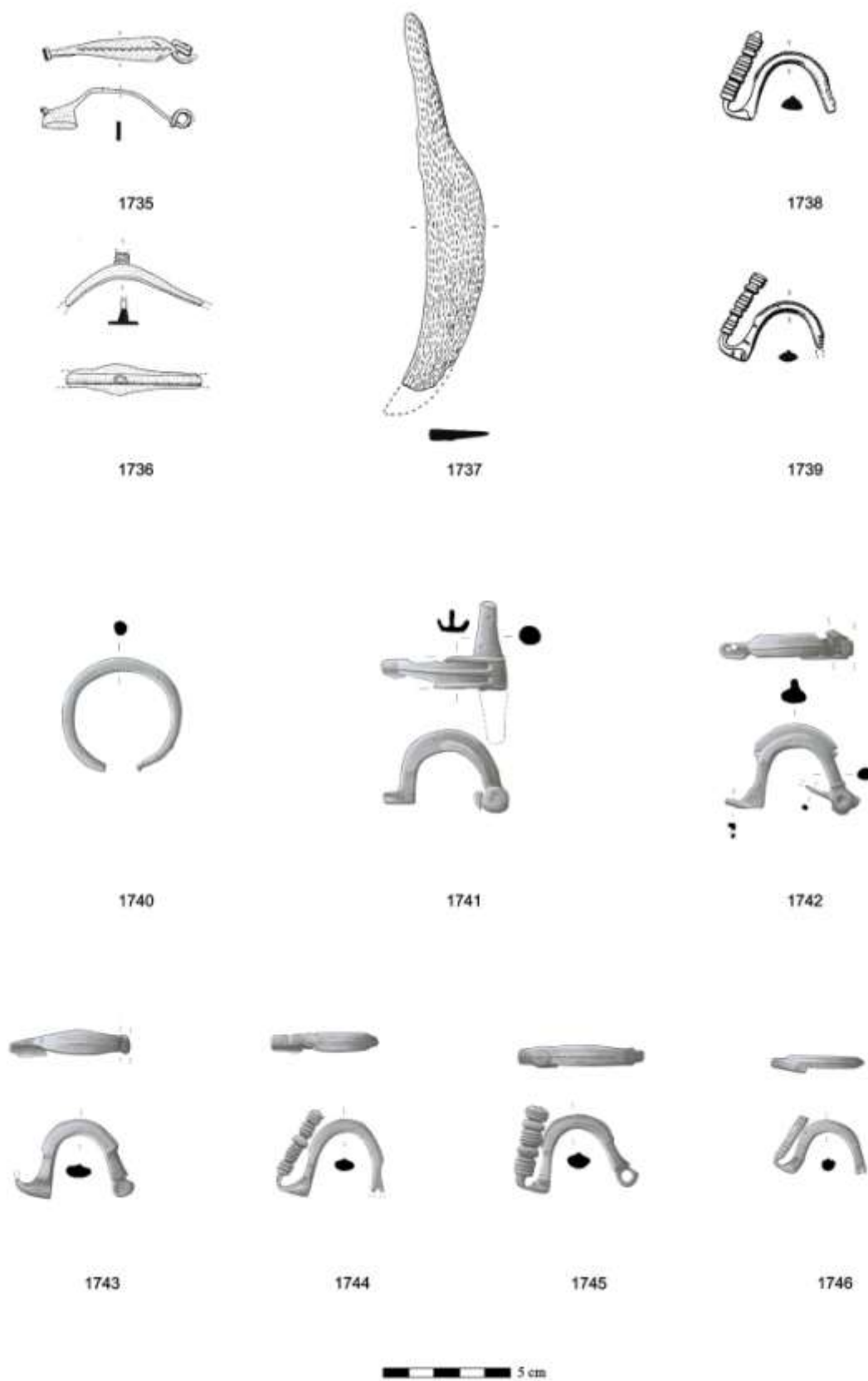

Estampa 170 – N.º 1736 a 1739 - Materiais do sítio do Castelo, segundo Cardoso, 2014, fig. 48, modificado: N.º 1735 fíbula Nauheim, N.º 1738 e 1739, fíbulas tipo *Schiule 4h*, N.º 1736 possível espora, N.º 1737 – Lâmina de faca. N.º 1740 a 1746 fíbulas Castro de Pragança.

Monte dos Castelinhos e as dinâmicas de conquista romana, da península de Lisboa e baixo Tejo

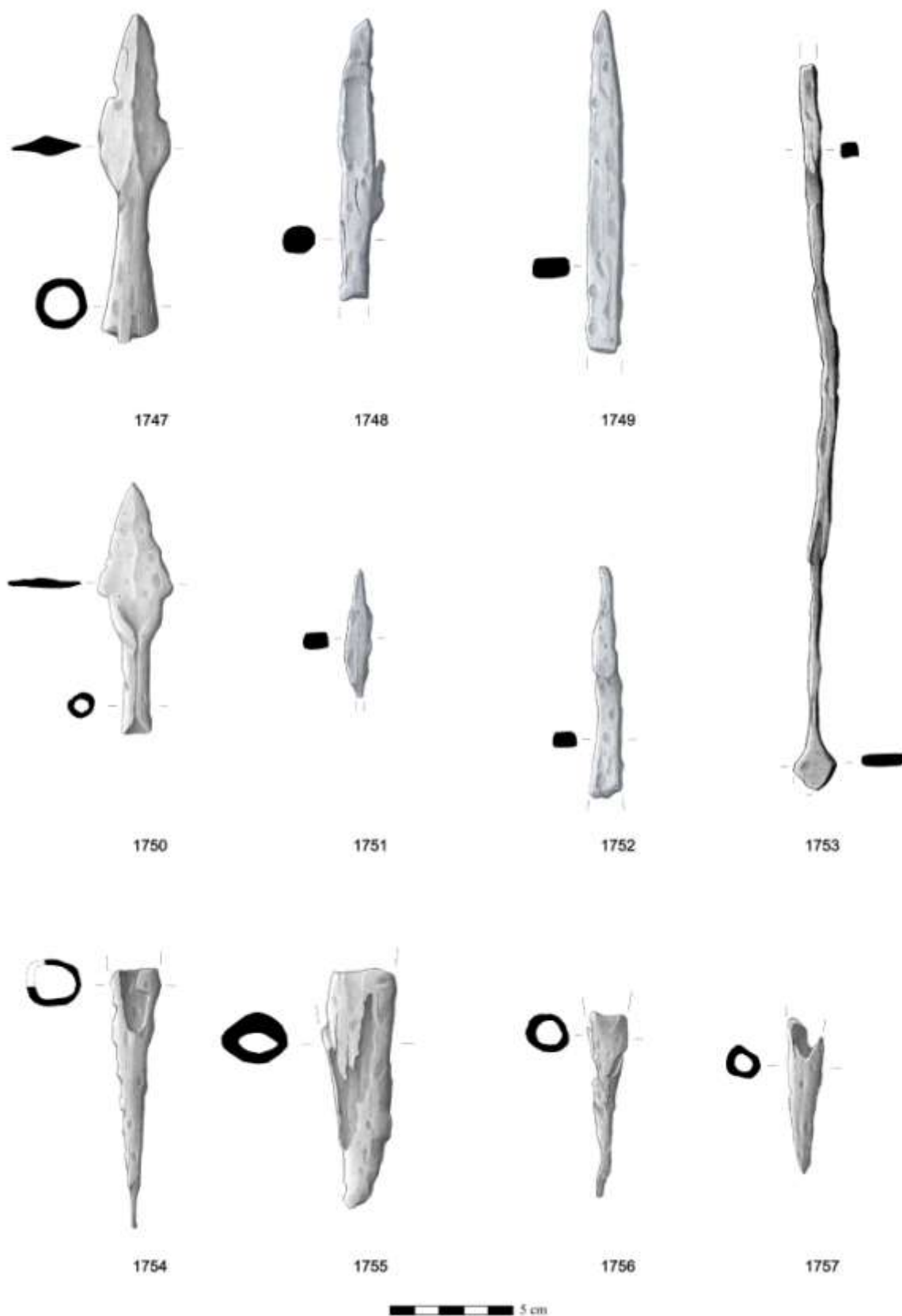

Estampa 171 – Conjunto de armamento militar em ferro, composto por armas hasteadas do Castro de Pragança.

Monte dos Castelinhos e as dinâmicas de conquista romana, da península de Lisboa e baixo Tejo

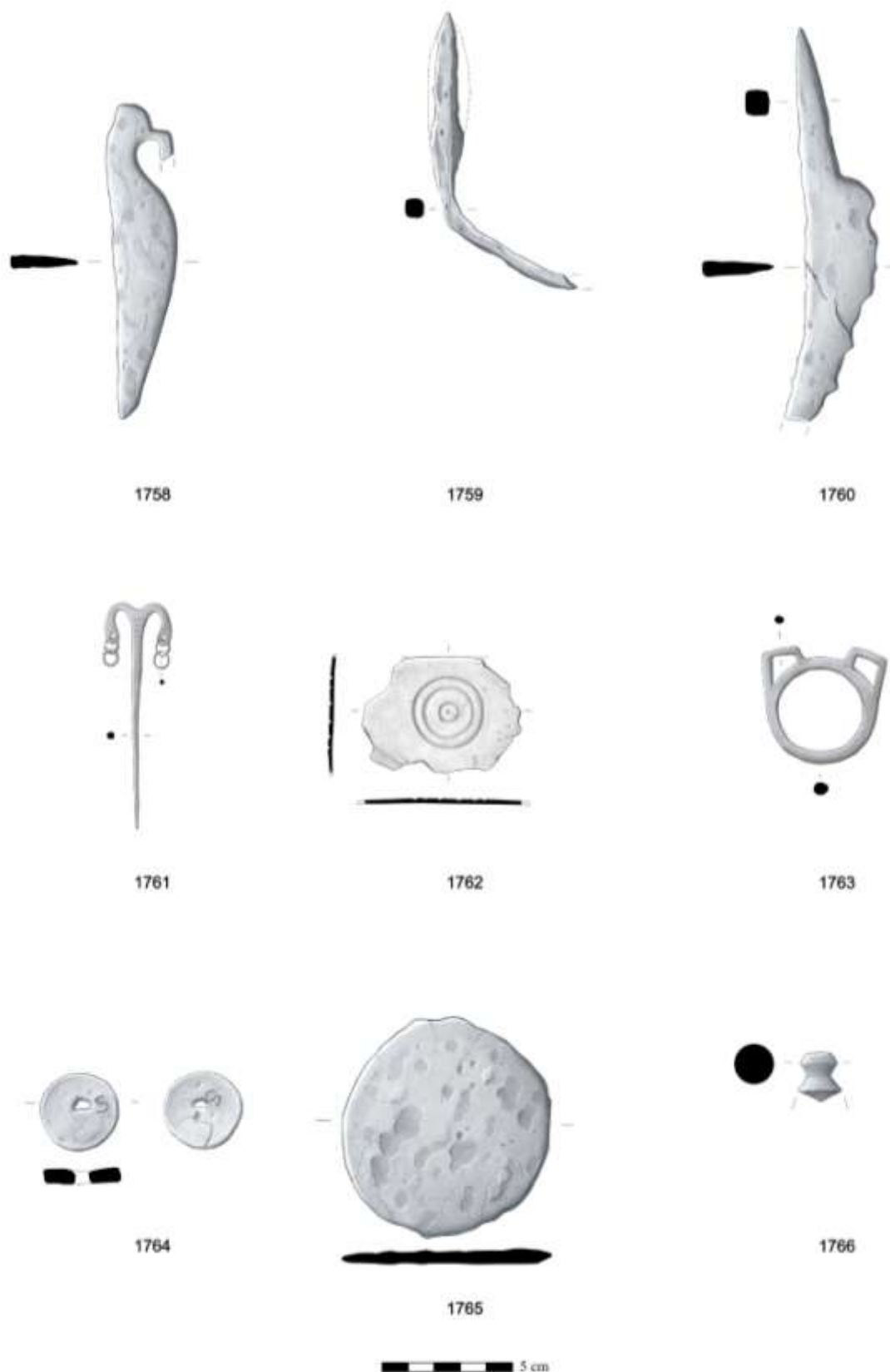

Estampa 172 – Amostragem do espólio metálico proveniente do Castro de Pragança: N.º 1758 e 1760 lâminas de facas; N.º 1759 ponta de lança; N.º 1761 elemento cirúrgico; N.º 1762 placa de cinturão militar; N.º 1763 elemento de arreio de cavalo; N.º 1764 ponderal em chumbo; N.º 1765 prato de balança; N.º 1766 possível espigão de capacete em liga de cobre.

Monte dos Castelinhos e as dinâmicas de conquista romana, da península de Lisboa e baixo Tejo

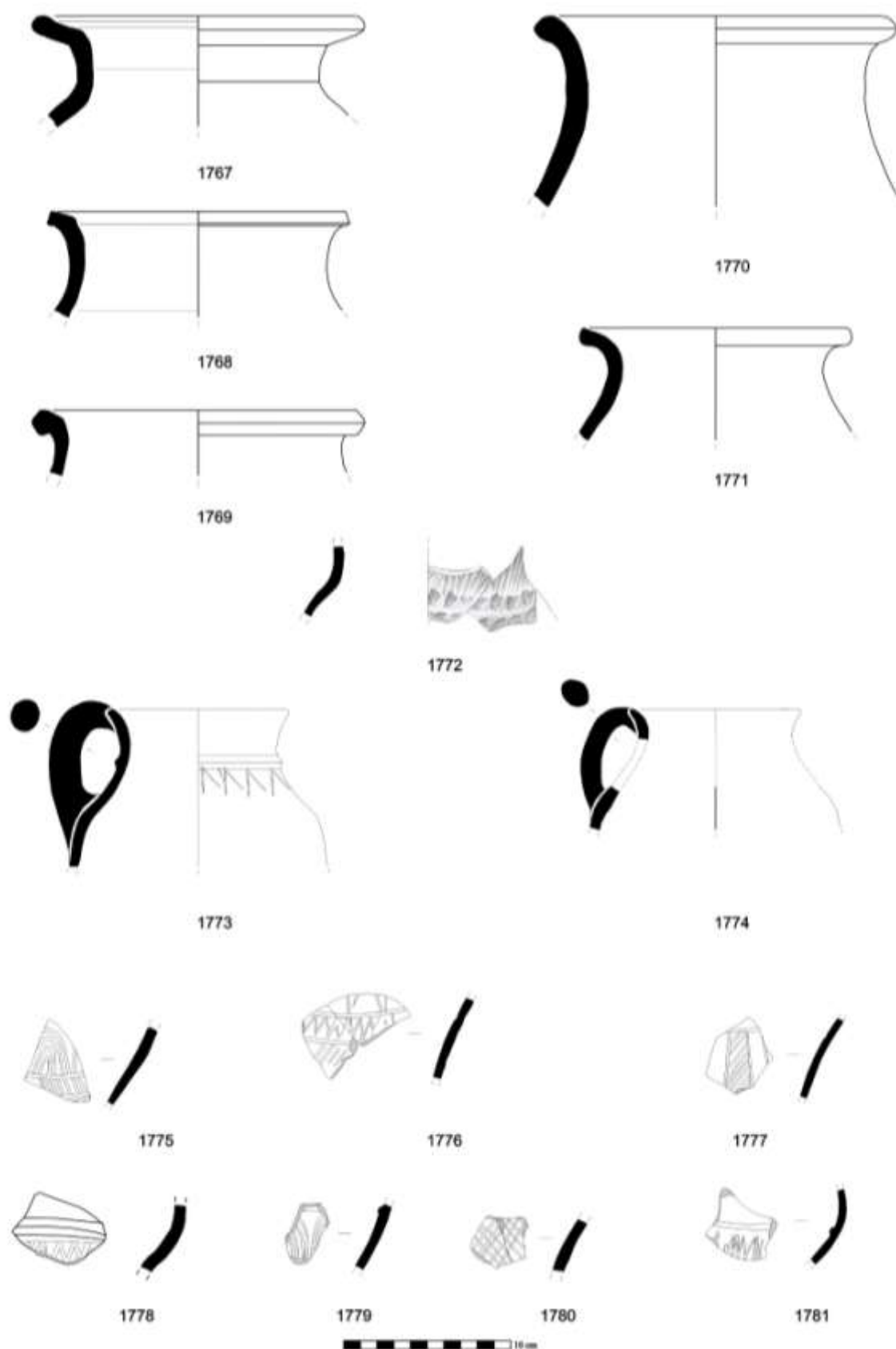

Estampa 173 – Castro de Pragança: N.º 1767 a 1771 – cerâmica comum; N.º 1772 fragmento de cerâmica estampilhada; N.º 1773 a 1781 – jarros em cerâmica cinzenta.

Monte dos Castelinhos e as dinâmicas de conquista romana, da península de Lisboa e baixo Tejo

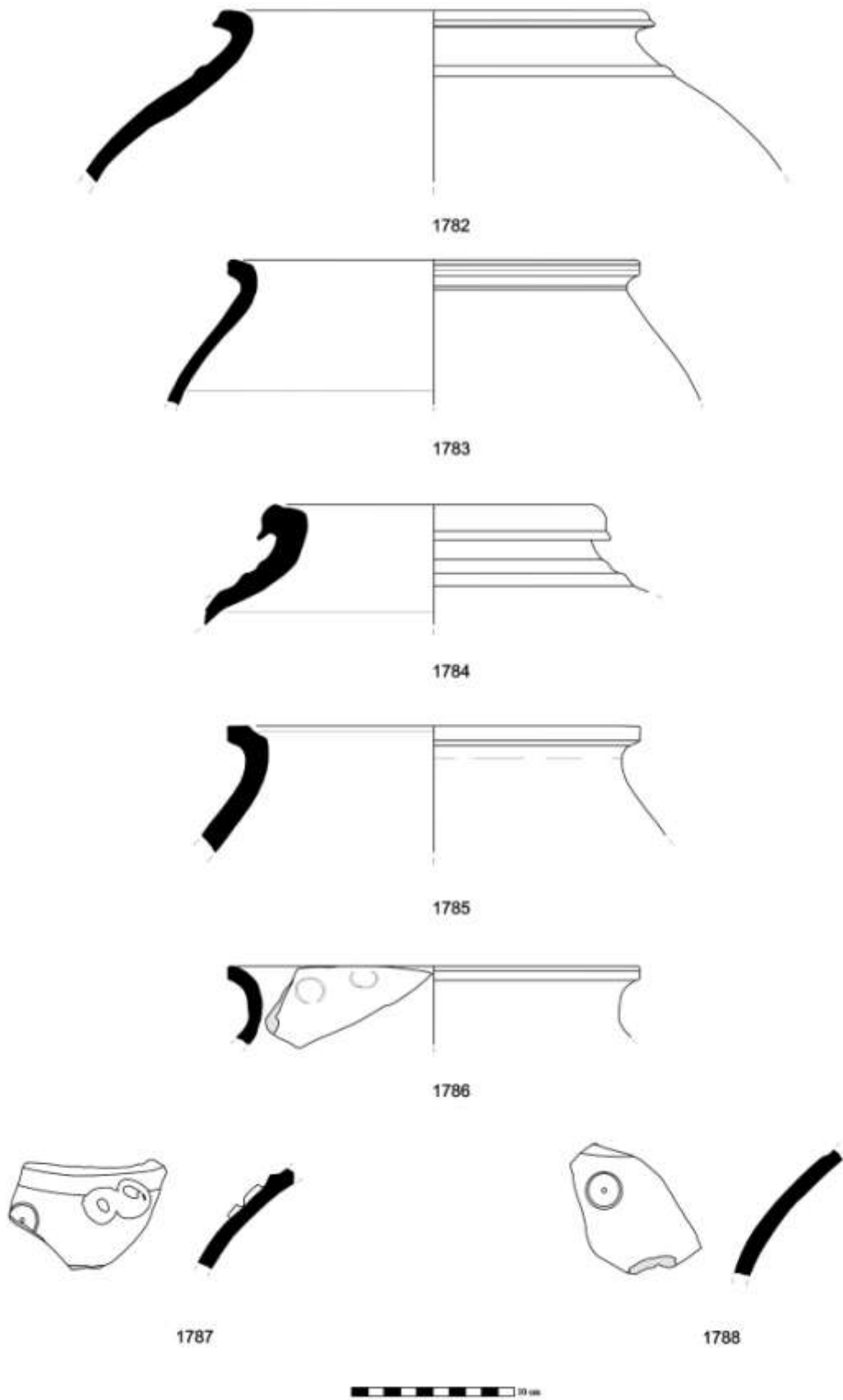

Estampa 174 – Castro de Pragança: Grandes contentores de armazenamento em cerâmica comum.

Monte dos Castelinhos e as dinâmicas de conquista romana, da península de Lisboa e baixo Tejo

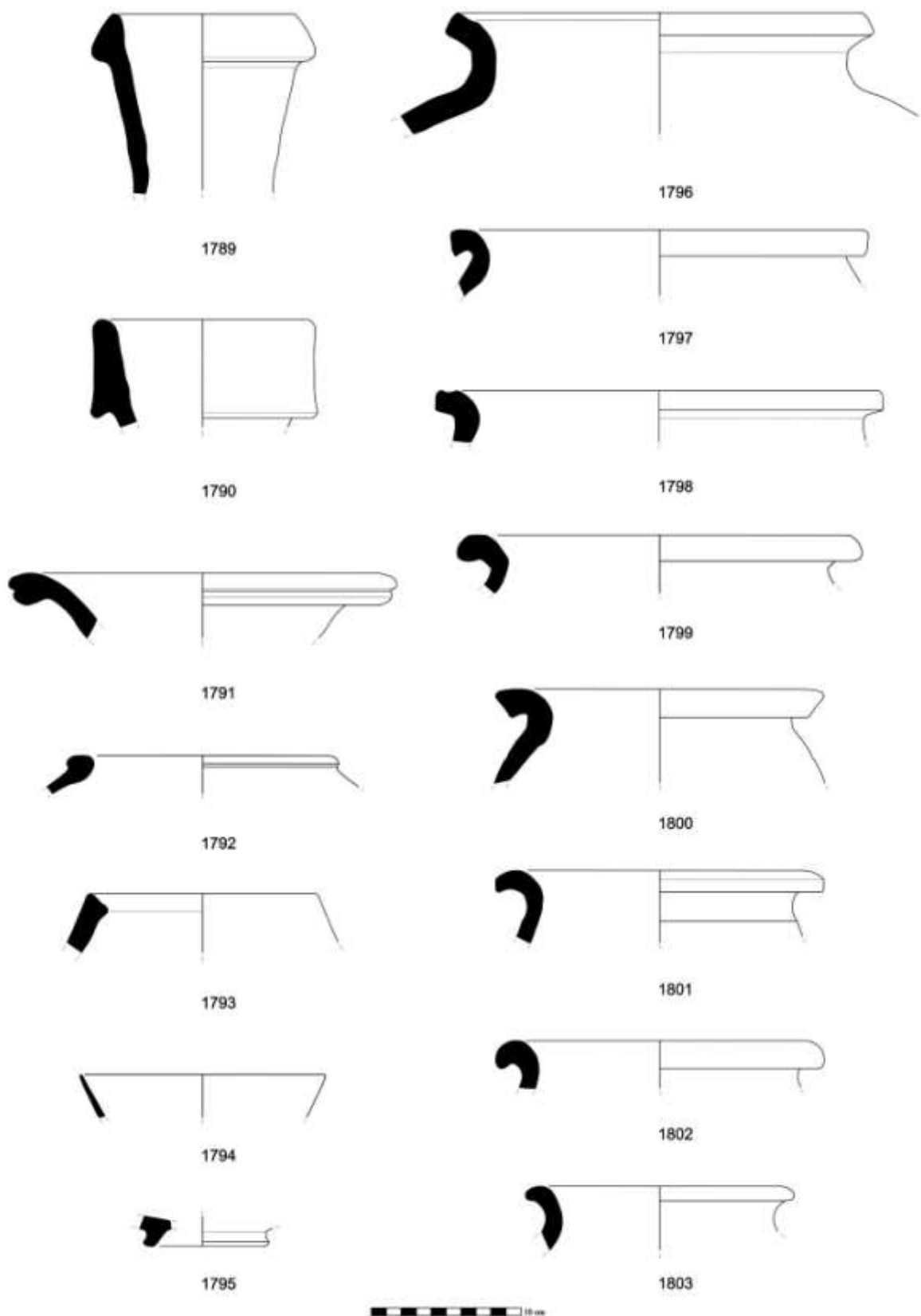

Estampa 175 – Castelo de Povos: N.º 1789 a 1793 ânforas; N.º 1794 e 1795 verniz negro itálico Napolitano, N.º 1796 a 1803 cerâmica comum.

Monte dos Castelinhos e as dinâmicas de conquista romana, da península de Lisboa e baixo Tejo

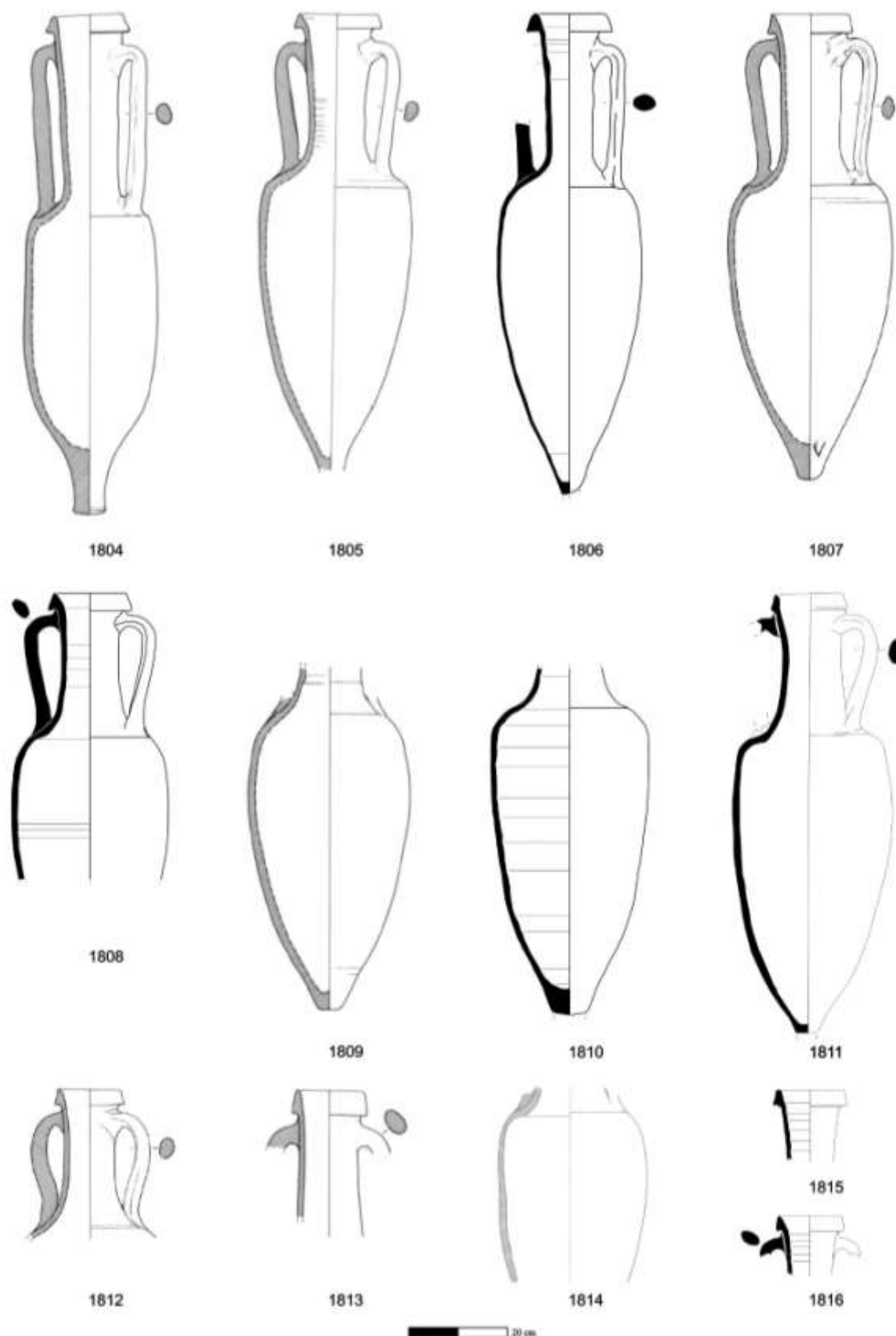

Estampa 176 – Ânforas recolhidos no leito do rio Tejo e depositados no Museu de Vila Franca (a partir de Quaresma, 2005, Pimenta, Mendes e Correia, 2016/2017, modificado).

Monte dos Castelinhos e as dinâmicas de conquista romana, da península de Lisboa e baixo Tejo

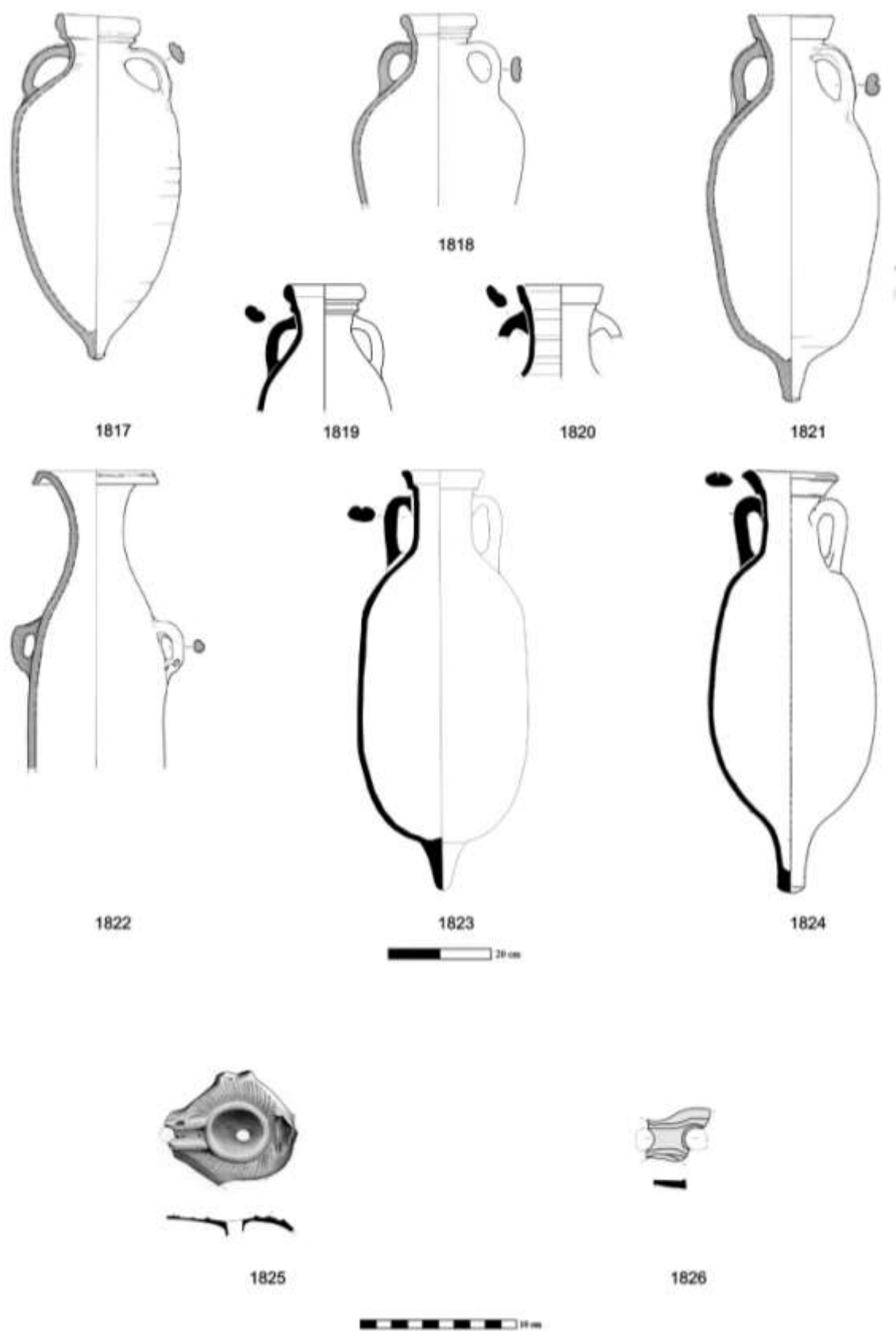

Estampa 177 – Ânforas e lucernas recolhidos no leito do rio Tejo e depositados no Museu de Vila Franca (a partir de Quaresma, 2005, Pimenta, Mendes e Correia, 2016/2017, modificado).

Monte dos Castelinhos e as dinâmicas de conquista romana, da península de Lisboa e baixo Tejo

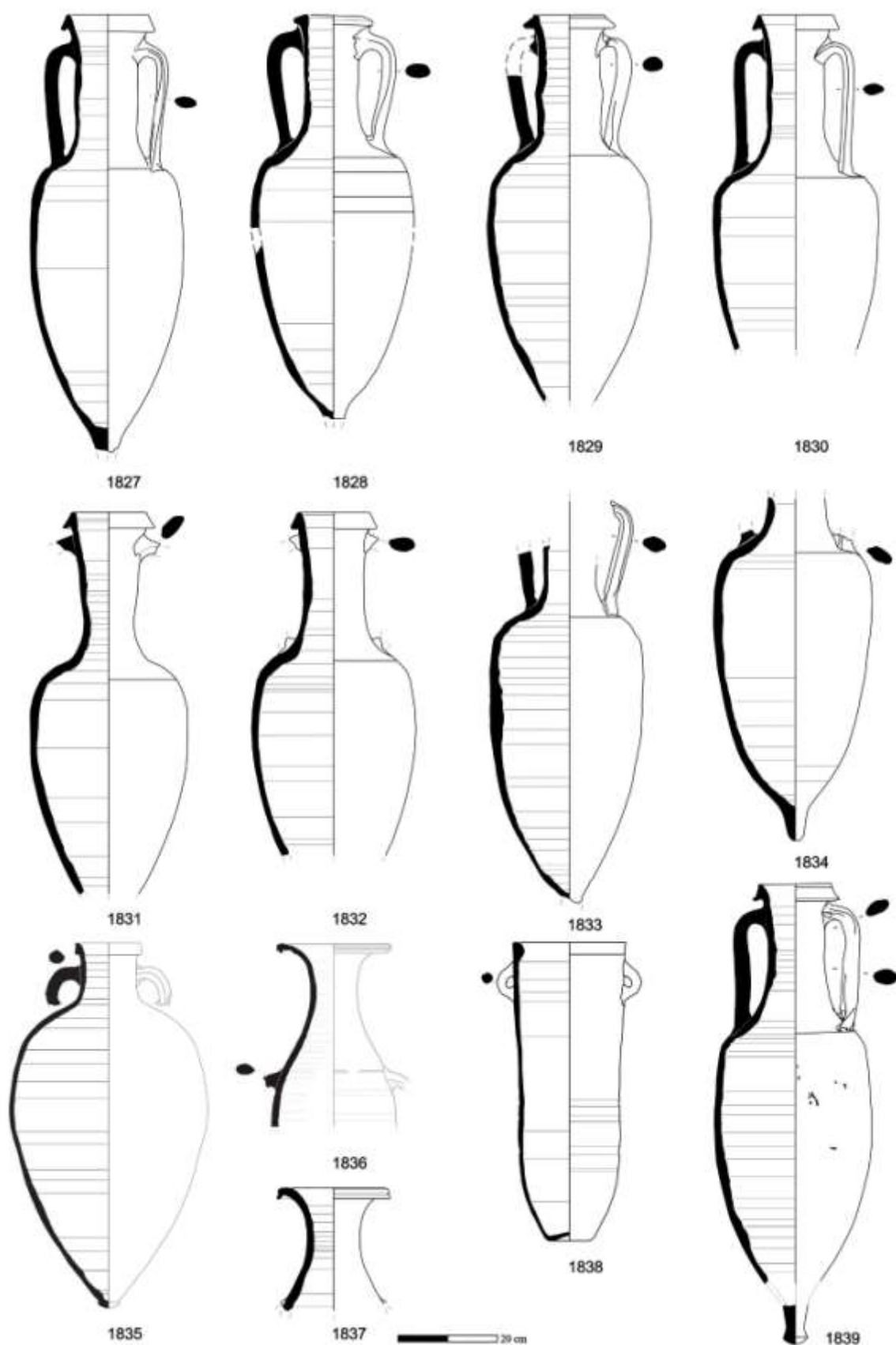

Estampa 178 – Ânforas dos contextos romano republicanos de Lisboa. (A partir de Pimenta, 2005; Filipe, 2019 e Silva, 2014, modificado).

Monte dos Castelinhos e as dinâmicas de conquista romana, da península de Lisboa e baixo Tejo

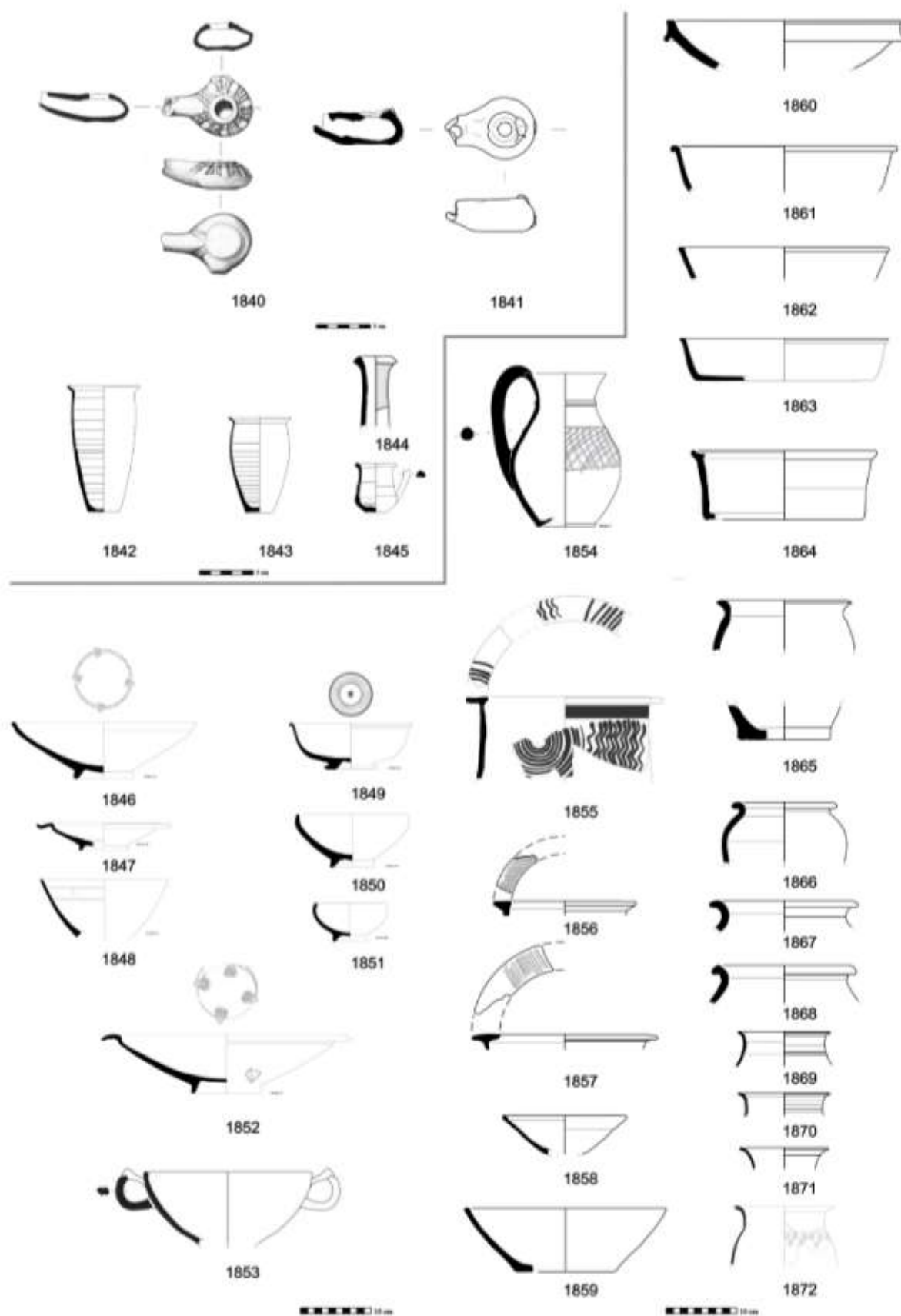

Estampa 179 – Materiais dos contextos romano republicanos de Lisboa. (A partir de Pimenta, 2005; 2014 Pimenta *et al*, 2014, Pimenta, Ribera I Lacomba e Soria, 2018, modificado).

Monte dos Castelinhos e as dinâmicas de conquista romana, da península de Lisboa e baixo Tejo

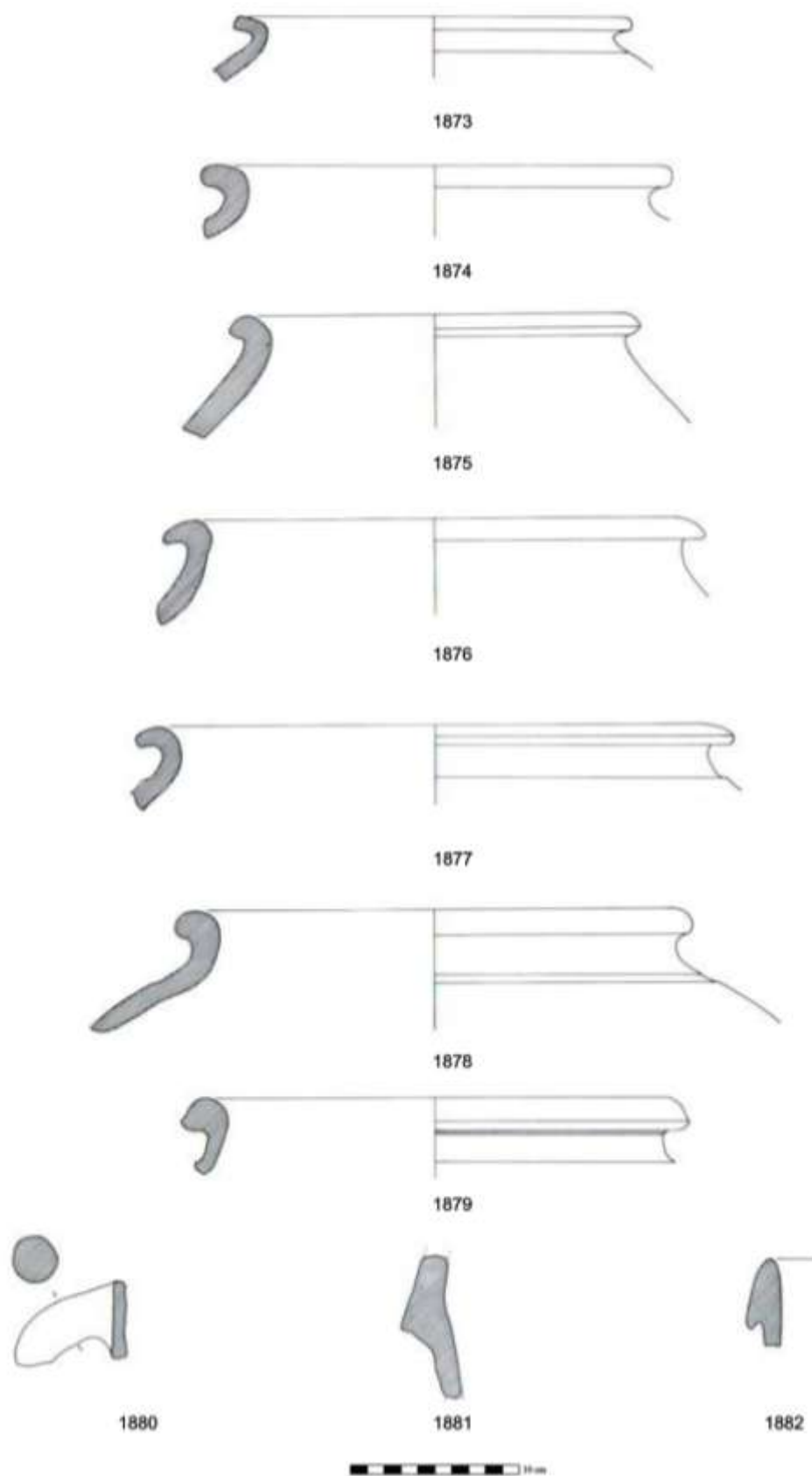

Estampa 180 – Cerâmica comum e ânforas do Castelo dos Mouros. (segundo Silva e Soares, 1986, fig. 117, modificado).

Monte dos Castelinhos e as dinâmicas de conquista romana, da península de Lisboa e baixo Tejo

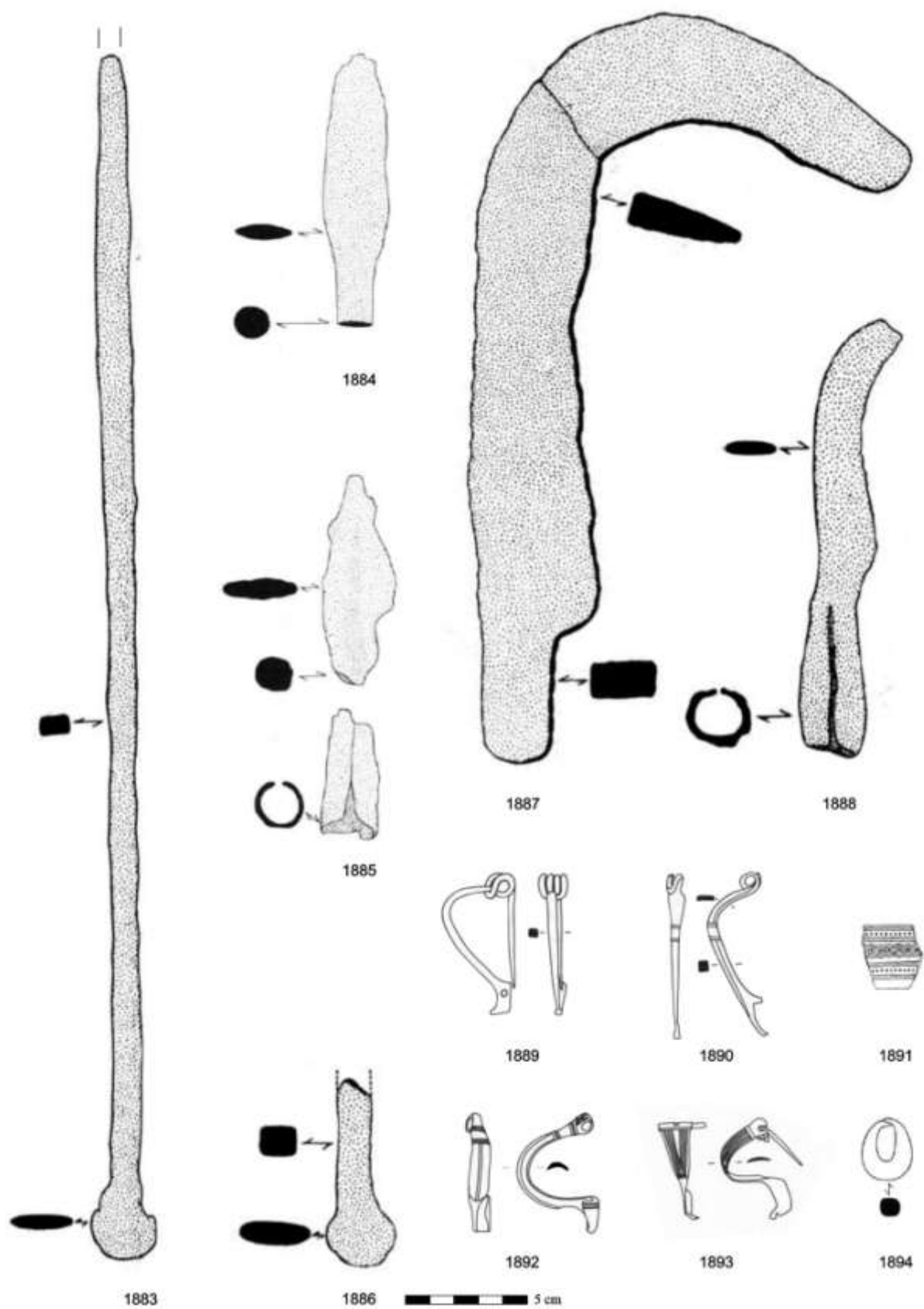

Estampa 181 – Metais do Pedrão, (segundo Soares e Silva, 1975, Est. V, VI e Ponte, 1983 modificado).

Monte dos Castelinhos e as dinâmicas de conquista romana, da península de Lisboa e baixo Tejo

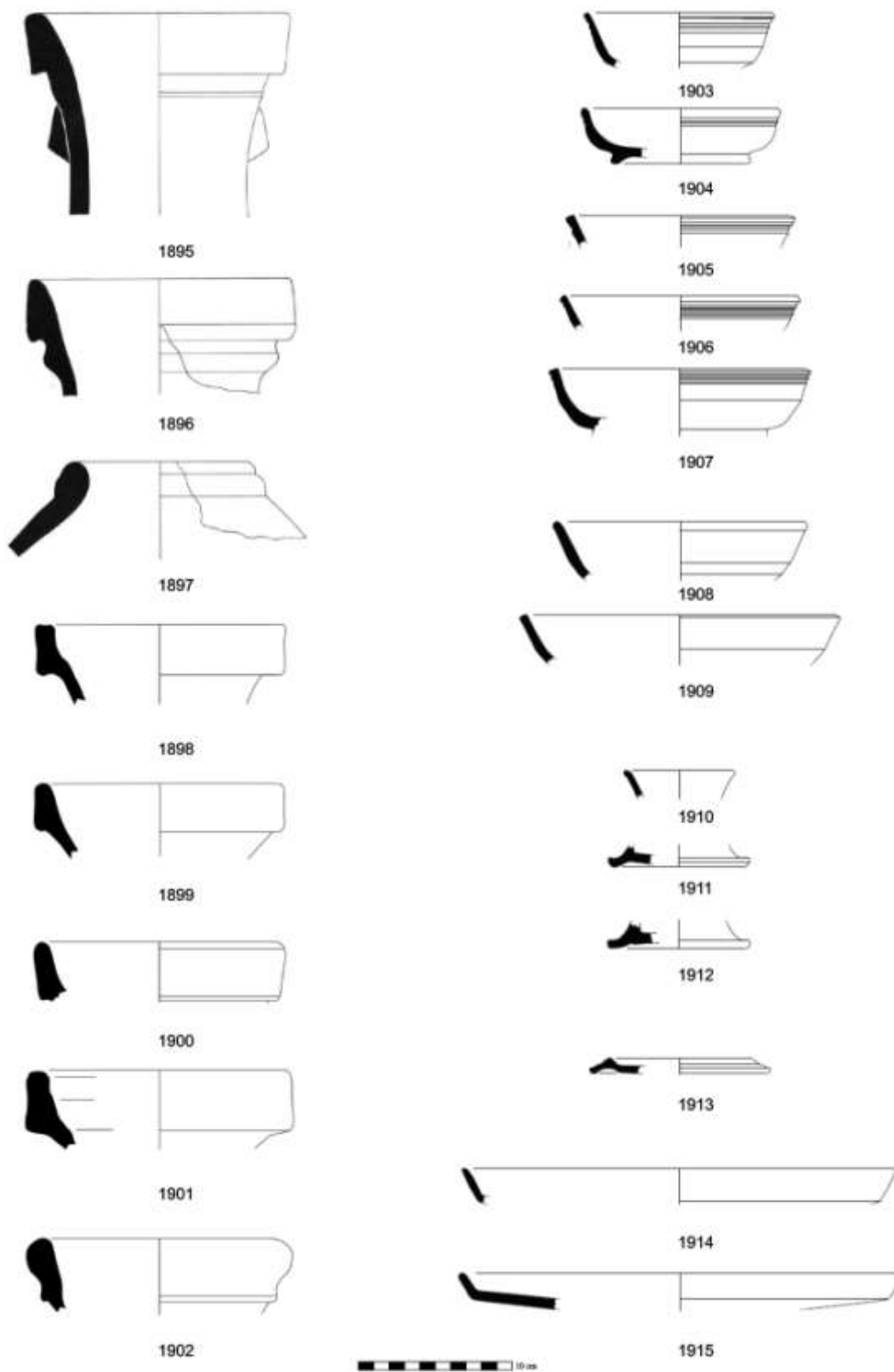

Estampa 182 – N.º 1895 a 1902 - Ânforas romanas provenientes do Pedrão, (segundo Soares e Silva, 1975, Est. II, n.º 8 e 12; Est. VI, n.º 42 e Mayet e Silva, 2016, fig. 6, modificado). N.º 1903 a 1915 - verniz negro itálico caleno (segundo Soria, 2018, Est. 104 a 107, modificado).

Monte dos Castelinhos e as dinâmicas de conquista romana, da península de Lisboa e baixo Tejo

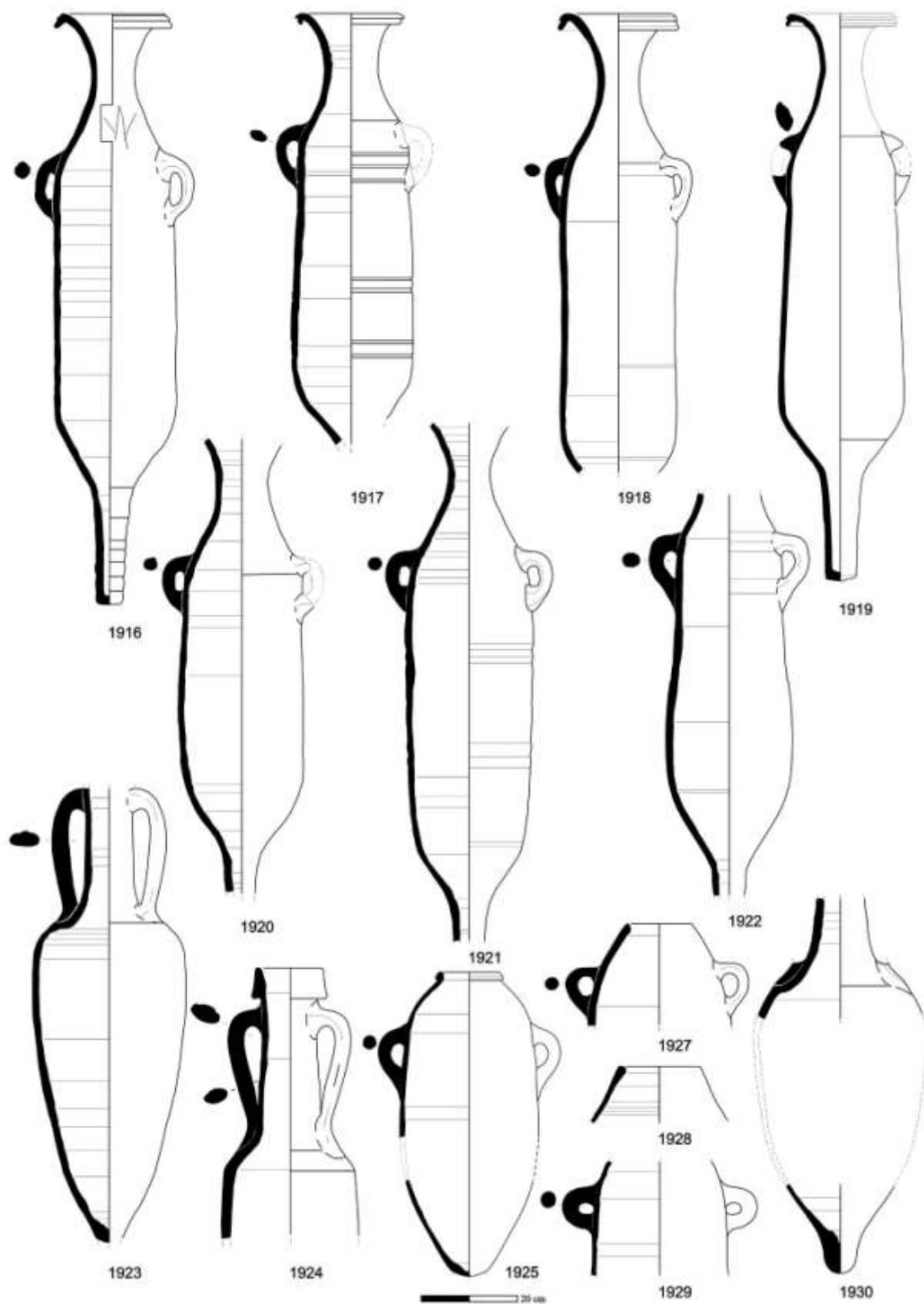

Estampa 183 – Ânforas dos contextos romano republicanos do povoado de Chibanes, segundo Pimenta no prelo).

Monte dos Castelinhos e as dinâmicas de conquista romana, da península de Lisboa e baixo Tejo

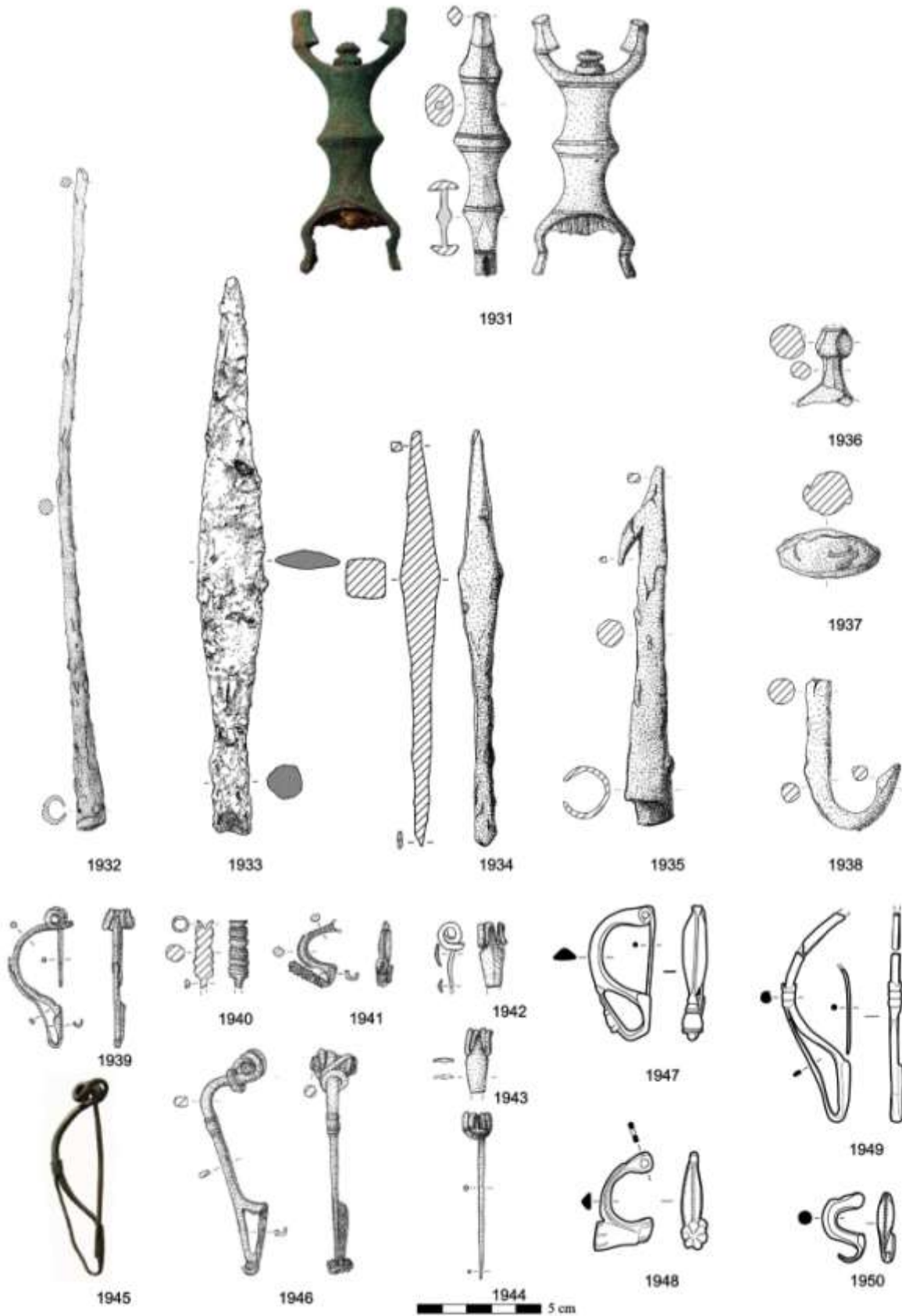

Estampa 184 – Metais e elementos de armamento militar do povoado de Chibanes, segundo Soares *et al.*, 2019, fig. 9 e Pimenta *et al*, 2019, fig. 11, Modificado).

Monte dos Castelinhos e as dinâmicas de conquista romana, da península de Lisboa e baixo Tejo

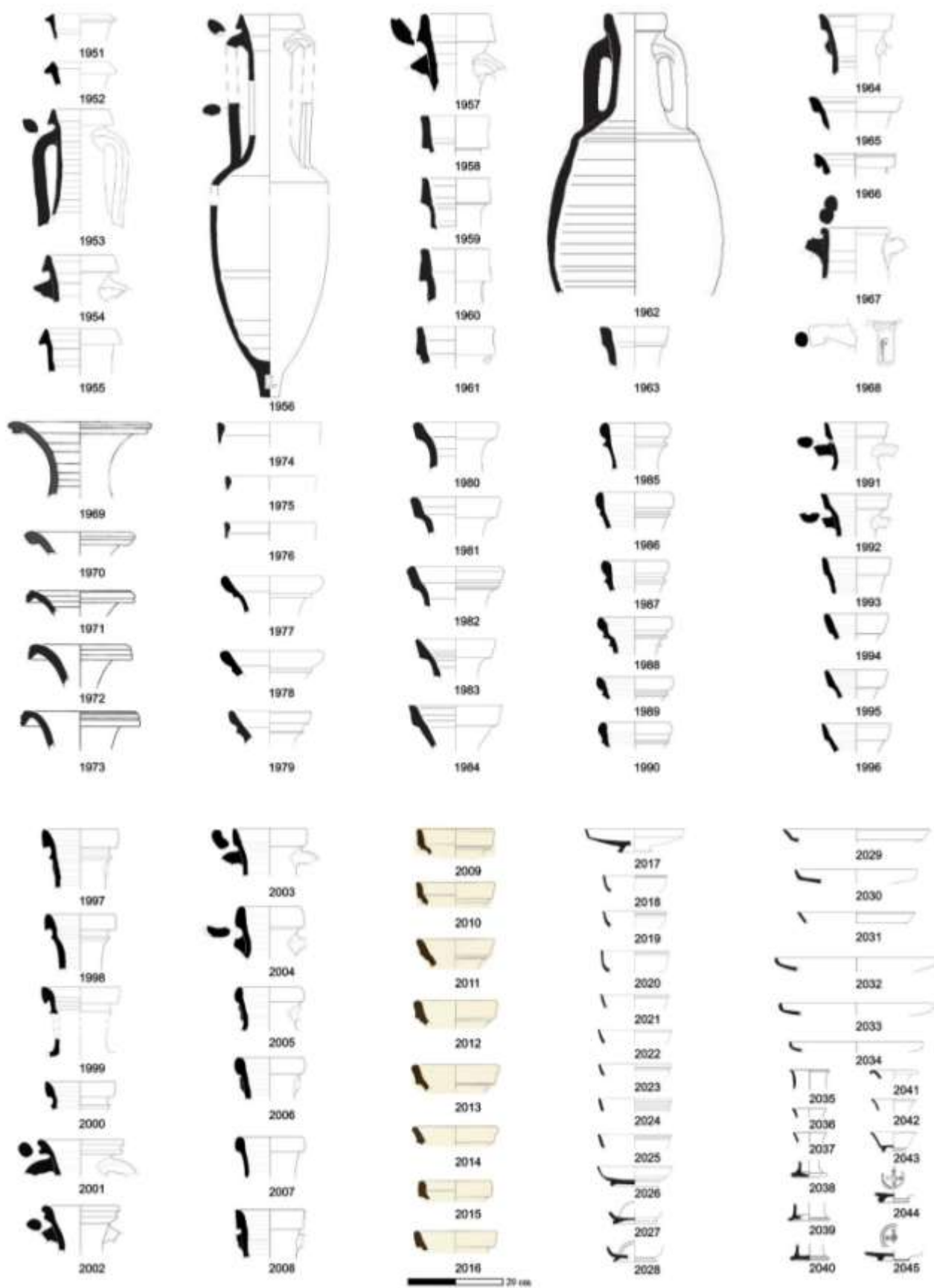

Estampa 185 – Alcáçova de Santarém: N.º 1951 a 2016 - ânforas segundo Bargão, 2006; Arruda e Almeida, 1998; Arruda, Viegas e Bargão, 2005; Almeida, 2008 e Arruda, Viegas e Bargão, 2006

Monte dos Castelinhos e as dinâmicas de conquista romana, da península de Lisboa e baixo Tejo

(modificado); N.º 2017 a 2045 Verniz Negro Itálico e imitações em pasta cinzenta – segundo Soria, 2018 (modificado).

N.º 1951 e 1952 - ânforas itálicas do Tipo Greco-itálico; N.º 1953 a 1961 - ânforas itálicas do Tipo Dressel 1; N.º 1962 e 1963 - ânforas itálicas do Tipo Lamboglia 2; N.º 1964 a 1966 – Tripolitanas antigas; N.º 1967 e 1968 - ânforas ródias (Bargão, 2006); N.º 1969 a 1963 - contentores do Tipo 7.4.3.2.-7.4.3.3. (Mañá C2B) (Arruda e Almeida, 1998); N.º 1974 a 1976 - ânforas Tipo 9.1.1.1.; N.º 1977 a 1979 – Ovoide 1 gaditanas; N.º 1980 a 1964 – Ovoides gaditanas (Arruda, Viegas e Bargão, 2005); N.º 1865 a 1990 – Ovoides 1 do Guadalquivir; N.º 1991 a 1996 – Ovoide 4 do Guadalquivir; N.º 1997 a 2000 – Ovoide 5 do Guadalquivir; N.º 2001 a 2002 – Ovoide 3 do Guadalquivir; N.º 2003 a 2007 Ovoide 6 do Guadalquivir; N.º 2009 – Dressel 1 do Guadalquivir (Almeida, 2008); n.º 2009 a 2016 – Ânforas Ovoides Lusitanas (Arruda, Viegas e Bargão, 2006) ; N.º 2017 a 2045 cerâmicas de Verniz Negro Itálico e imitações em pasta cinzenta (Soria, 2018).

Monte dos Castelinhos e as dinâmicas de conquista romana, da península de Lisboa e baixo Tejo

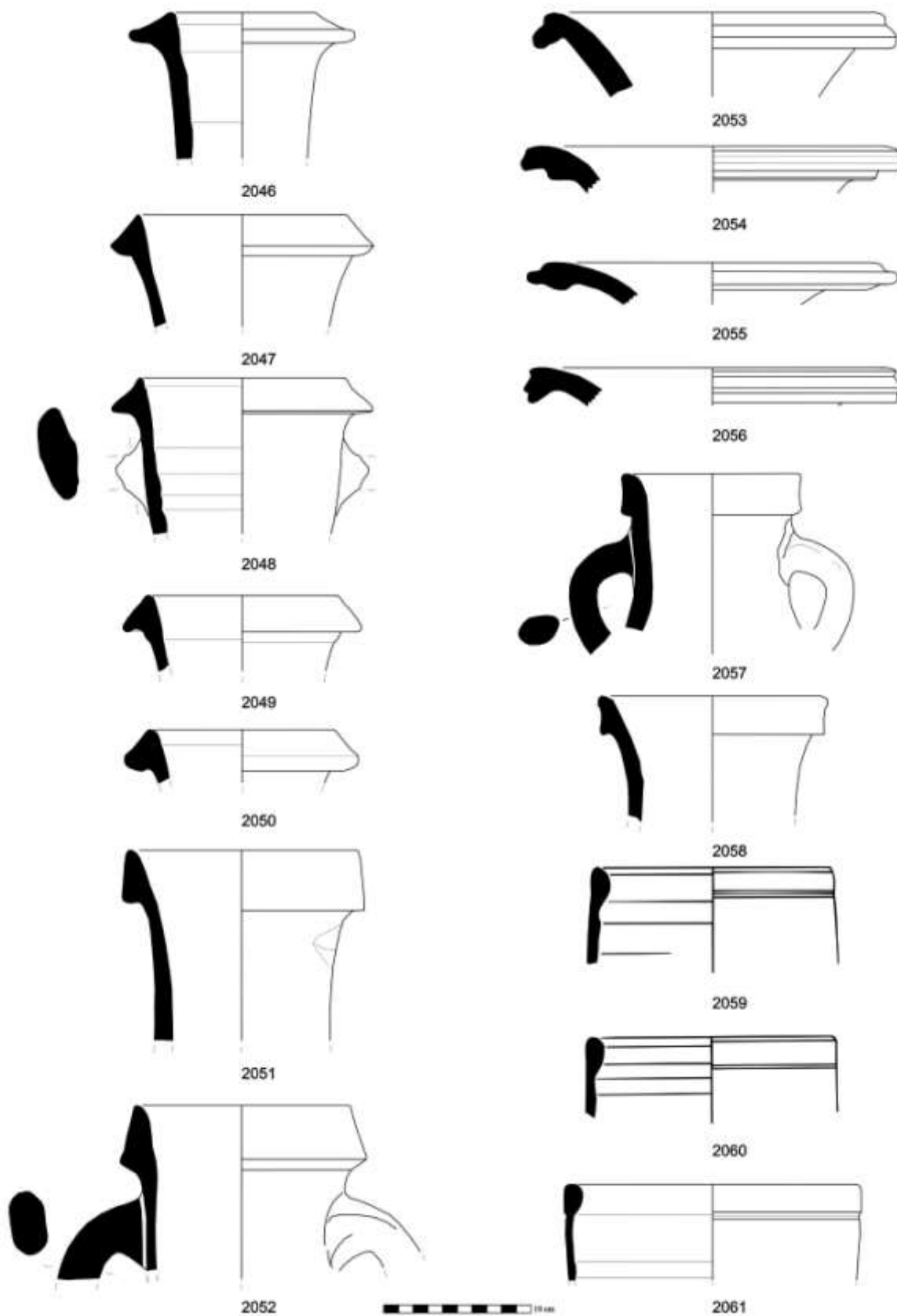

Estampa 186 – Materiais de Chões de Alpompe segundo Pimenta e Arruda 2014, modificado.

Monte dos Castelinhos e as dinâmicas de conquista romana, da península de Lisboa e baixo Tejo

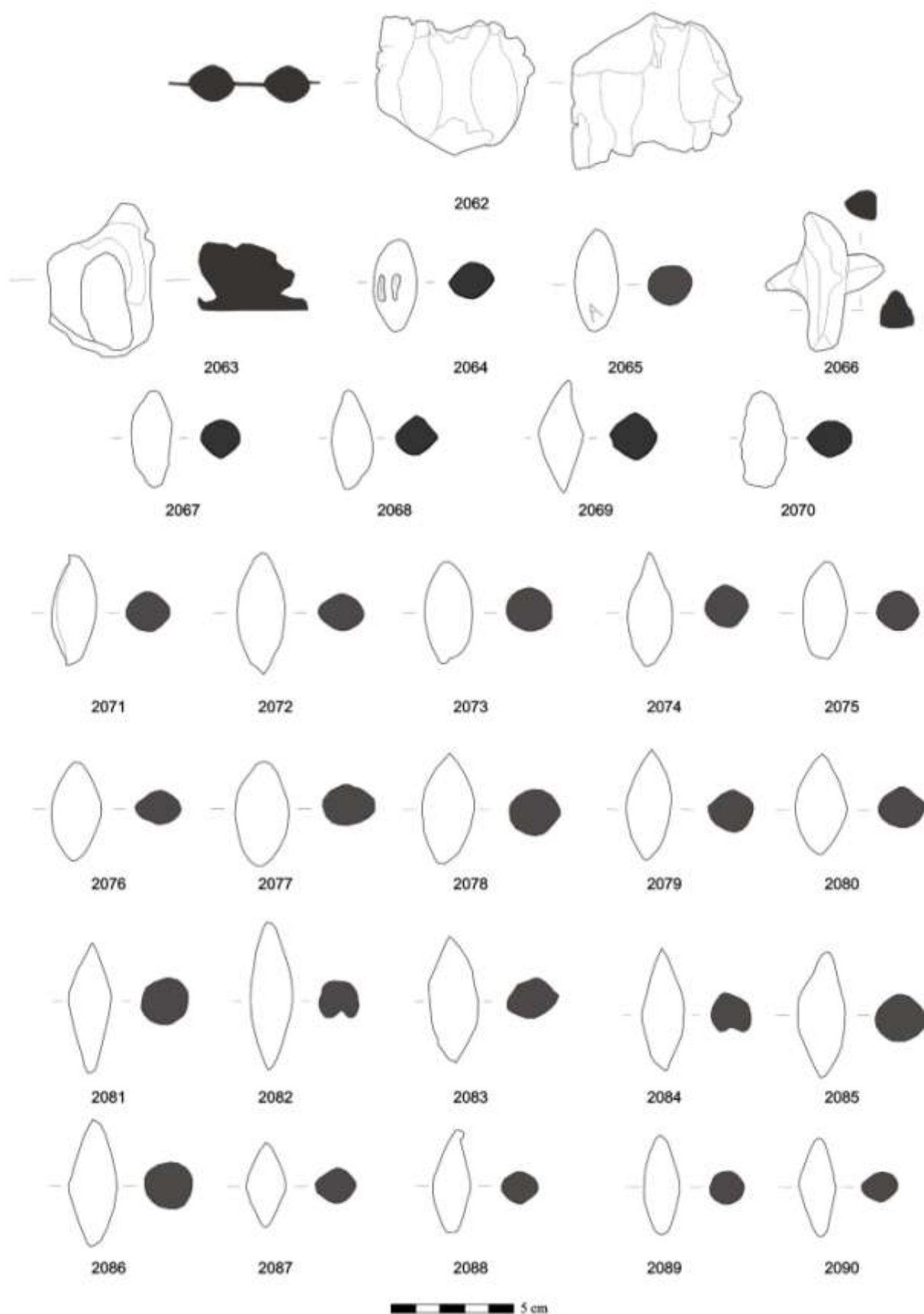

Estampa 187 – Glandes de Chumbo de Chões de Alpompe, segundo Fabião, Pereira e Pimenta 2015, modificado.

Monte dos Castelinhos e as dinâmicas de conquista romana, da península de Lisboa e baixo Tejo

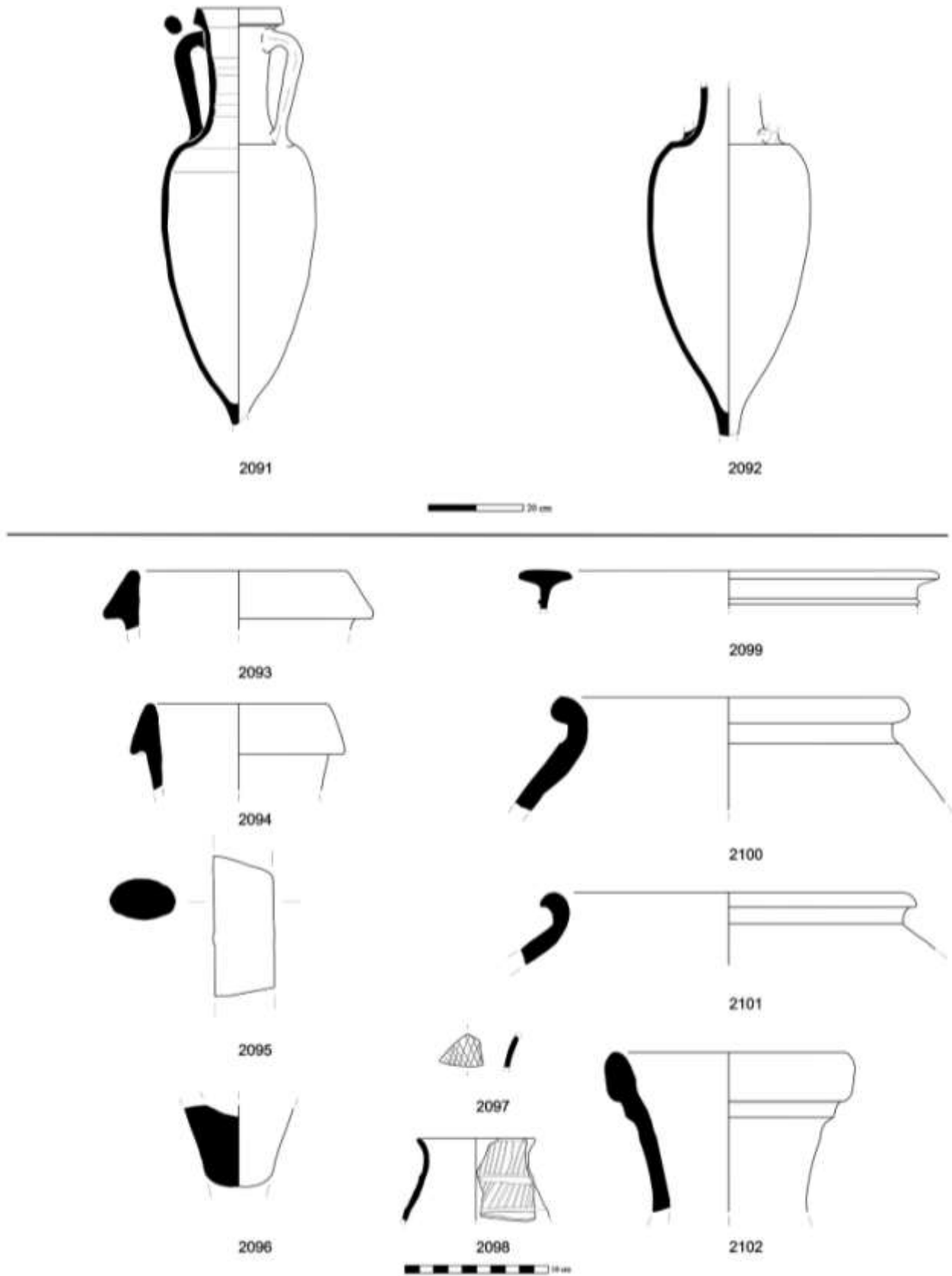

Estampa 188 – Materiais do Alto do Castelo depositados no Museu de História Natural e da Ciência da Universidade do Porto e nas reservas da Casa dos Patudos em Alpiarça.

Monte dos Castelinhos e as dinâmicas de conquista romana, da península de Lisboa e baixo Tejo

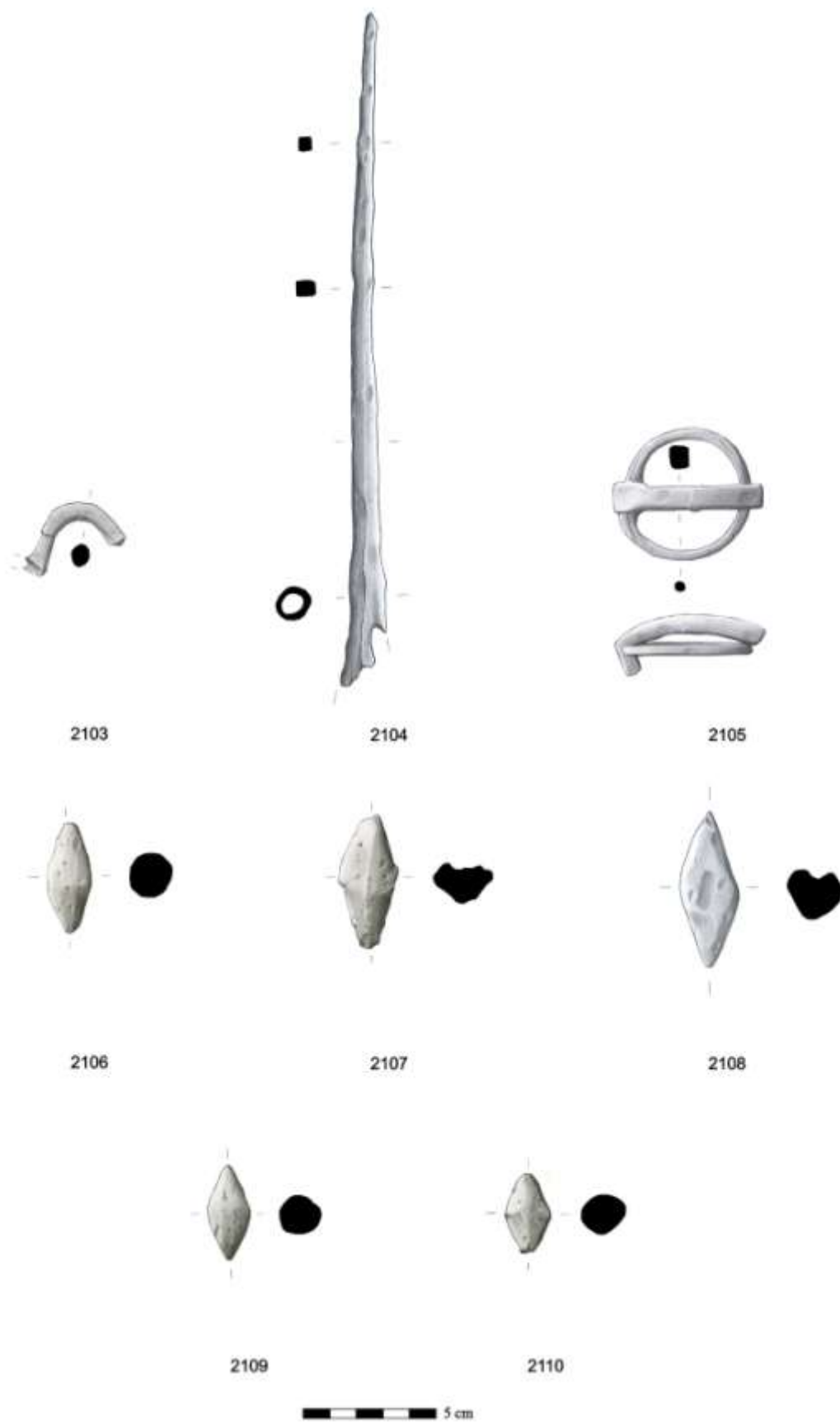

Estampa 189 – N.º 2104, *Pilum* do Cabeço da Bruxinha; N.º 2103 a 2108 – fíbulae e glandes de Chumbo de Vale dos Tijolos; N.º 2109 e 2110 projeteis de funda em chumbo do sítio da Azeitada.

Monte dos Castelinhos e as dinâmicas de conquista romana, da península de Lisboa e baixo Tejo

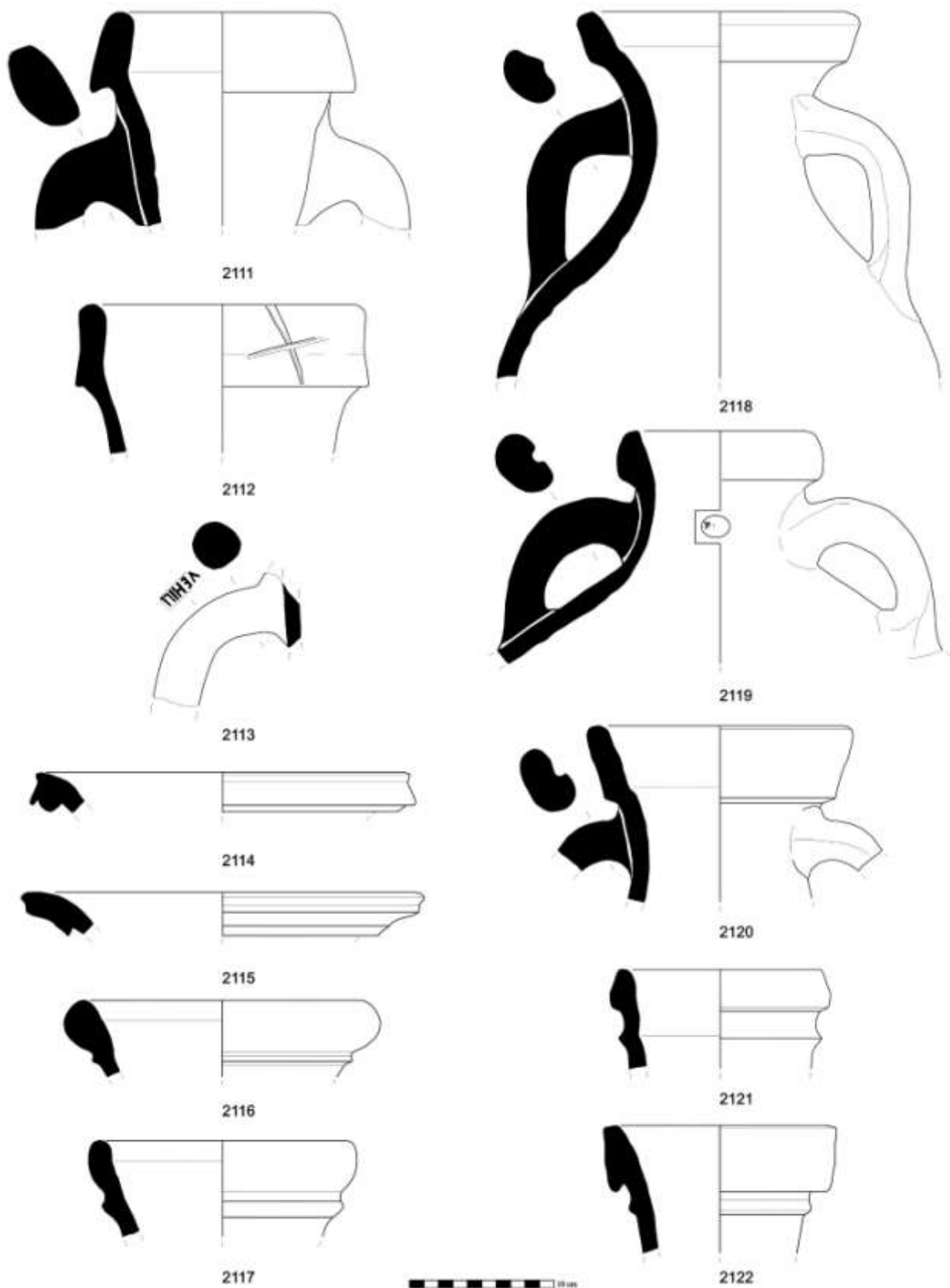

Estampa 190 – Ânforas do Alto dos Cacos, segundo Almeida e Pimenta, 2018, modificado.

Monte dos Castelinhos e as dinâmicas de conquista romana, da península de Lisboa e baixo Tejo

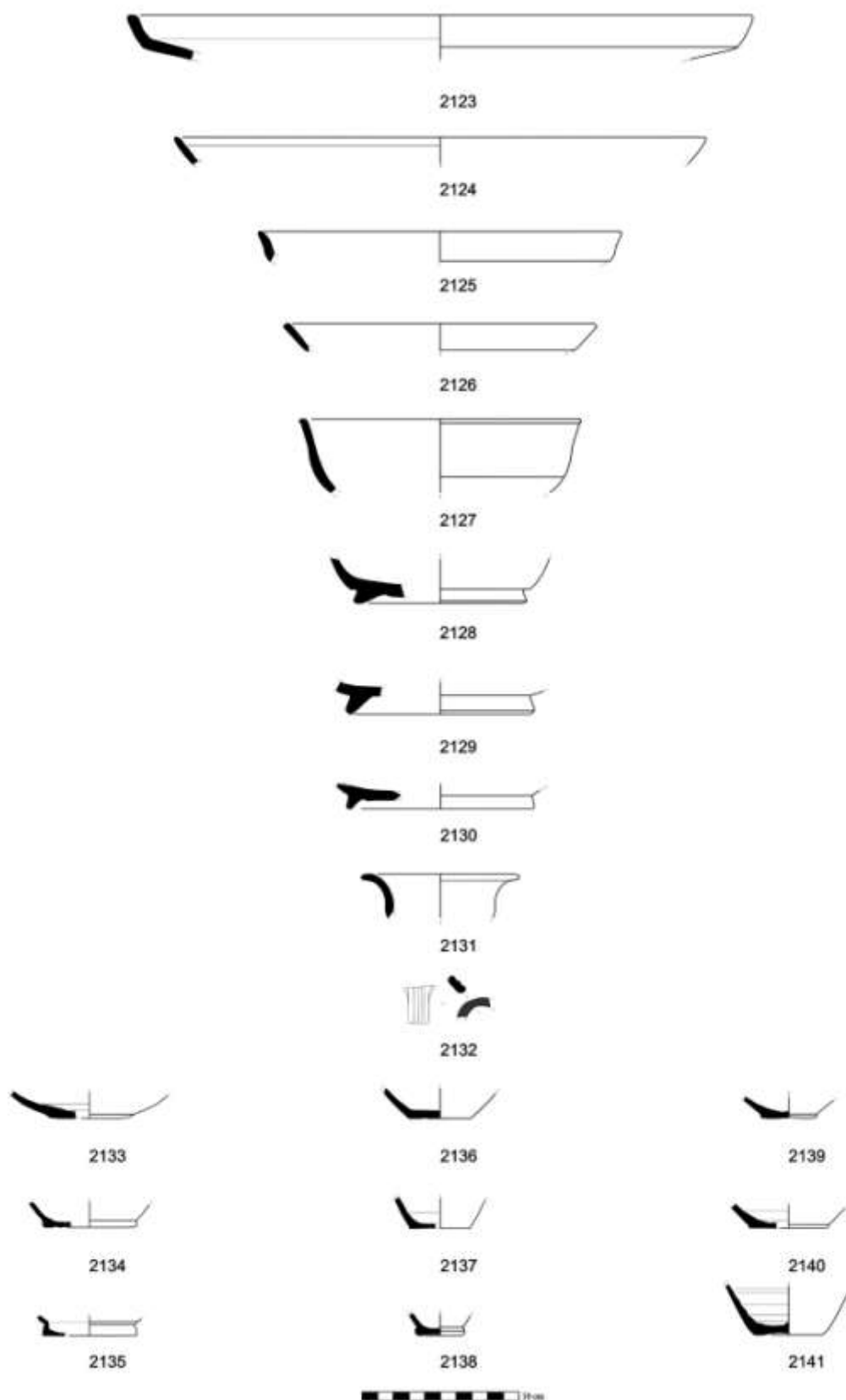

Estampa 191 – Cerâmica de Verniz Negro Itálico e paredes finas de Alto dos Cacos, segundo Pimenta, Henriques e Mendes 2012, modificado.

Monte dos Castelinhos e as dinâmicas de conquista romana, da península de Lisboa e baixo Tejo

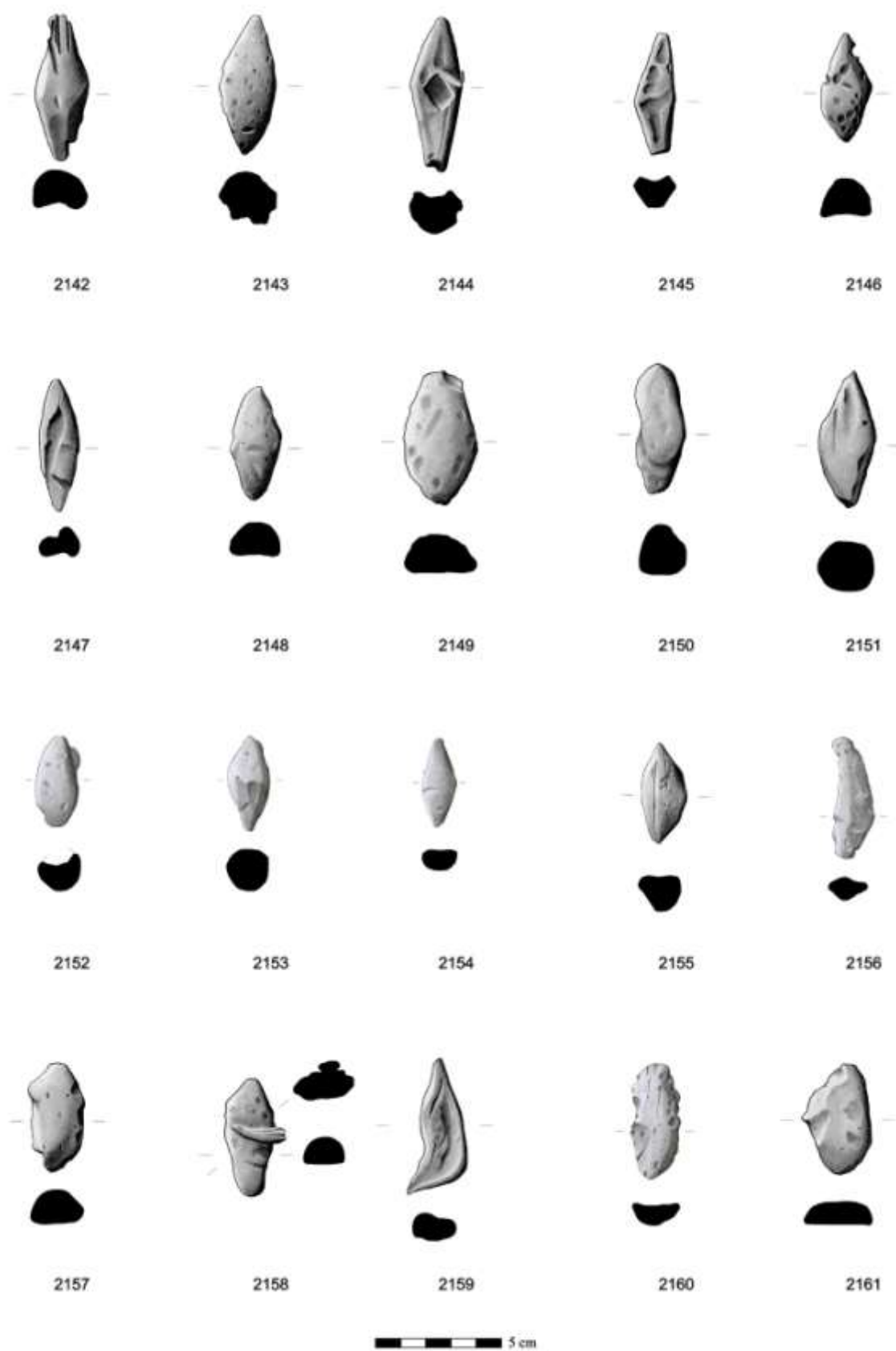

Estampa 192 – Conjunto de glandes *plumbeae* de Alto dos Cacos

Monte dos Castelinhos e as dinâmicas de conquista romana, da península de Lisboa e baixo Tejo

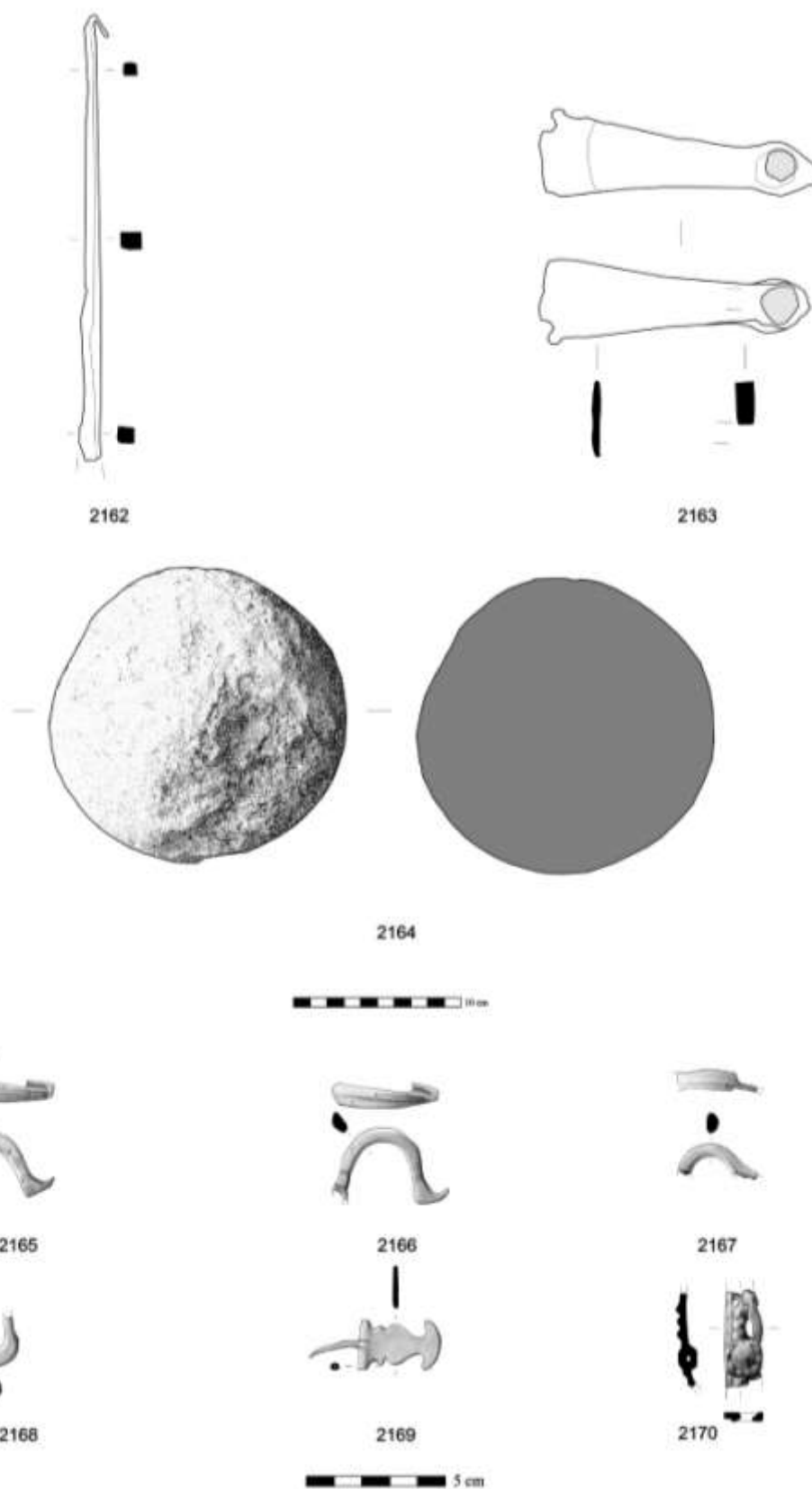

Estampa 193 – Alto dos Cacos: N.º 2162 *pilum* em ferro; N.º 2163 *dolabra*; N.º 2164 bala de catapulta em calcário; N.º 2165 a 2167 fíbulas do tipo *Schiule 4h*; N.º 2168 pendente tipo “sanguessuga” em liga de cobre; N.º 2169, elemento de fivela; N.º 2170 elemento de arreio de cavalo.

Monte dos Castelinhos e as dinâmicas de conquista romana, da península de Lisboa e baixo Tejo

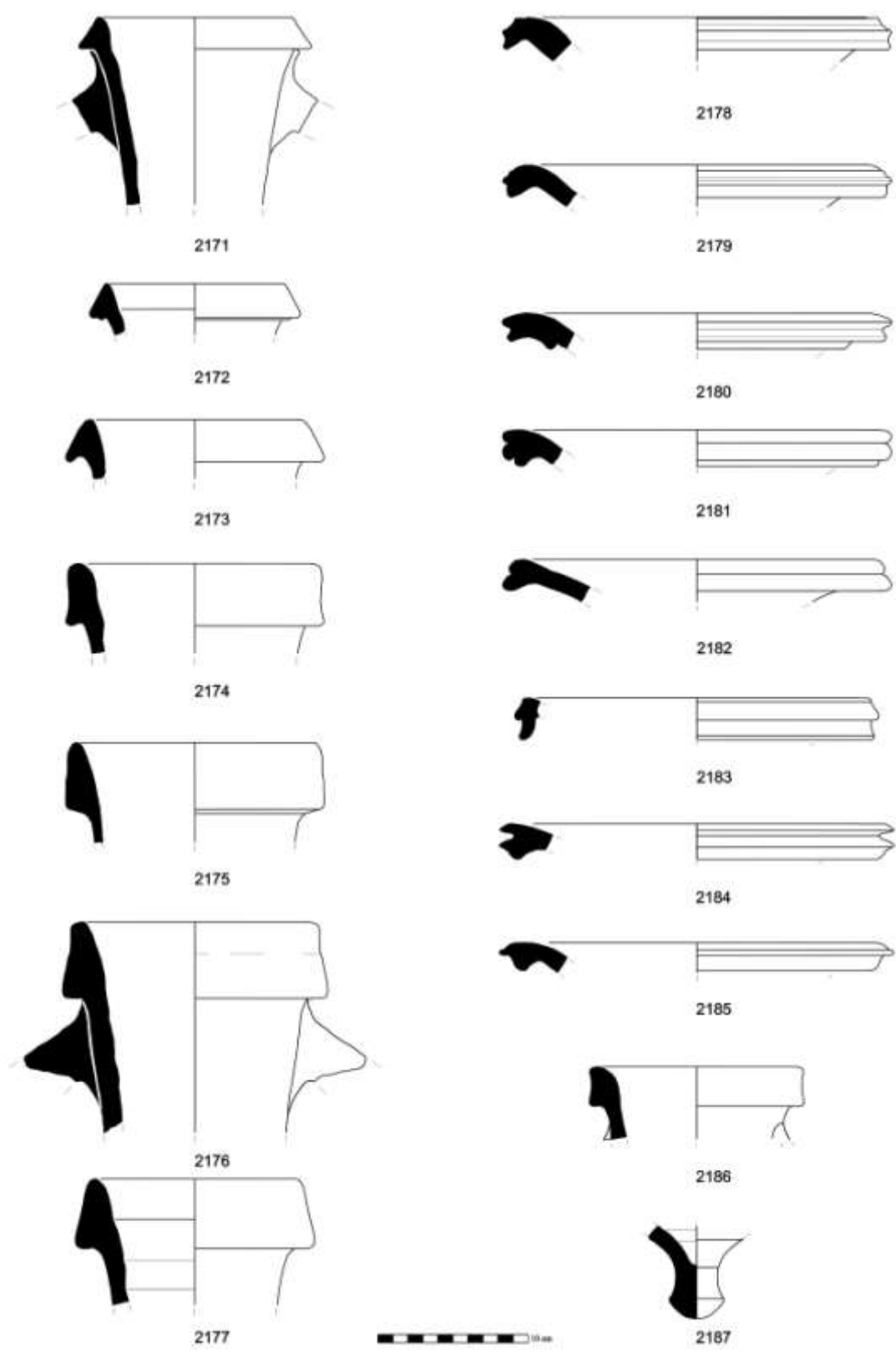

Estampa 194 – Ânforas Eira da Alorna: N.º 2171 a 2177 contentores vinários itálicos do tipo greco-itálico e Dressel 1; N.º 2178 a 2185 envases de preparados piscícolas da área da baía gaditana do Tipo 7.4.3.2. -7.4.3.3. (Mañá C2B); N.º 2186 e 2187 ânforas oleícolas provenientes do norte de África da forma Africana antiga

Monte dos Castelinhos e as dinâmicas de conquista romana, da península de Lisboa e baixo Tejo

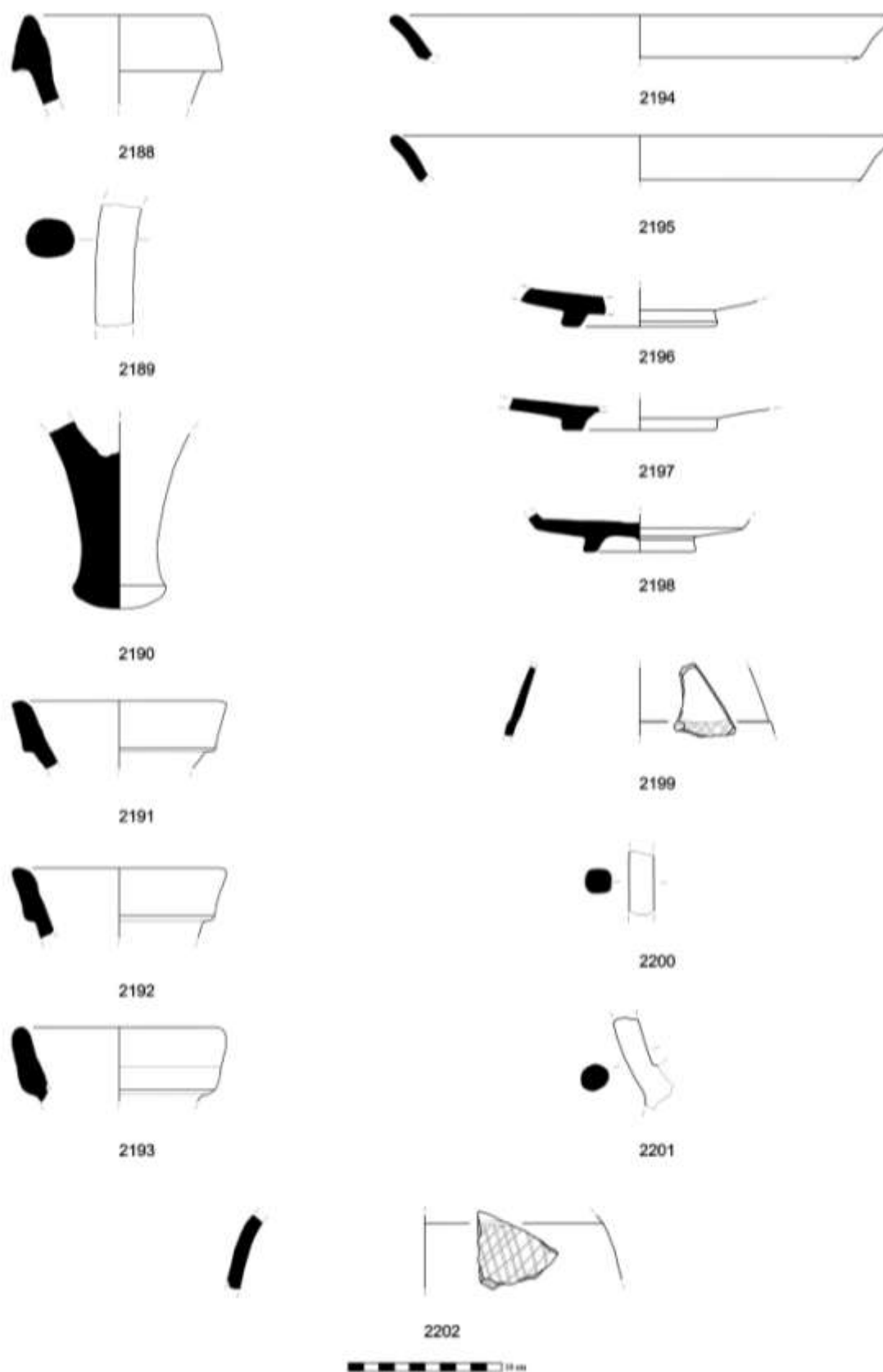

Estampa 195 –Vale de Tijolos: N.º 2188 a 2190 ânforas itálicas do tipo Dressel 1; N.º 2191 a 2193 ânforas do Guadalquivir do tipo Ovoide 4; N.º 2194 a 2198 imitações de verniz negro itálico em cerâmica cinzenta; N.º 2199 1 2201 jarros em cerâmica cinzenta com decoração brunida; N.º 2202 pote com decoração brunida.

Monte dos Castelinhos e as dinâmicas de conquista romana, da península de Lisboa e baixo Tejo

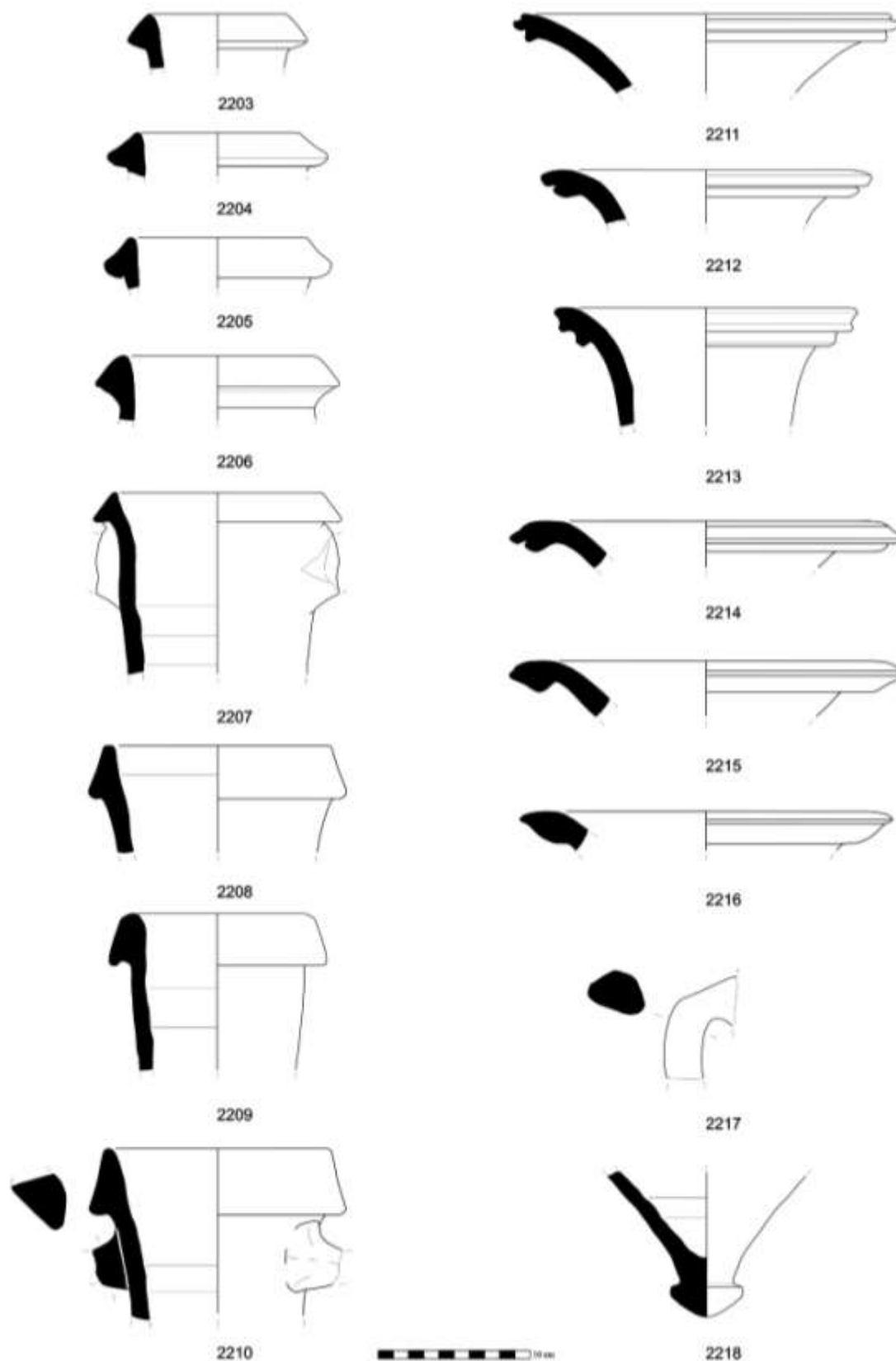

Estampa 196 – Porto do Sabugueiro: N.º 2203 a 2210 contentores vinários itálicos do tipo greco-itálico e Dressel 1; N.º 2211 a 2216 envases de preparados piscícolas da área da baía gaditana do Tipo 7.4.3.2. -7.4.3.3. (Mañá C2B); N.º 2217 asa de ânfora oleícolas norte africana da forma Africana antiga; N.º 2218, fundo de ânforas adriática do tipo Brindisi.

Monte dos Castelinhos e as dinâmicas de conquista romana, da península de Lisboa e baixo Tejo

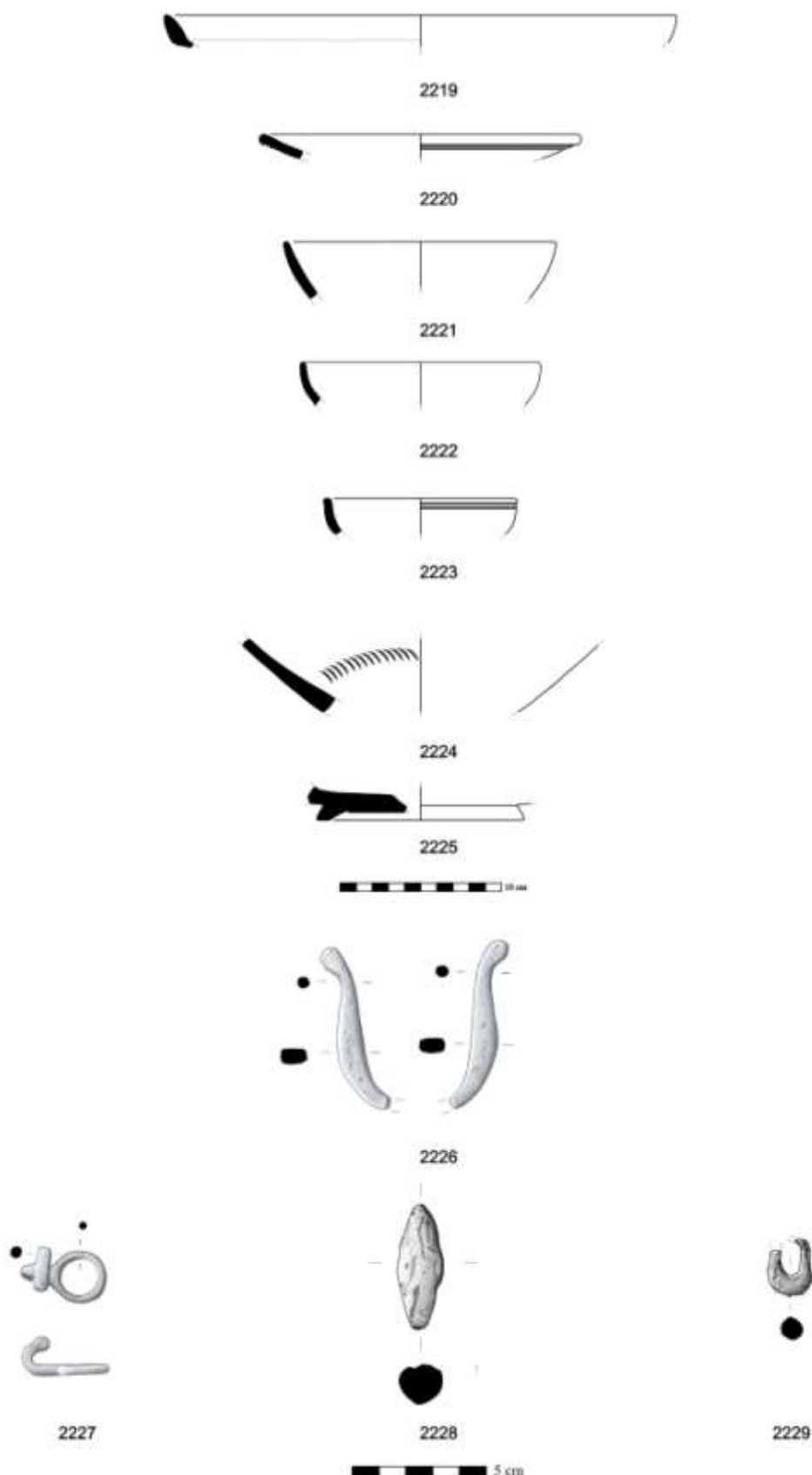

Estampa 197 – Porto do Sabugueiro: N.º 2219 a 2225 verniz negro itálico; N.º 226 peça em liga de cobre, possivelmente elementos de um fecho de armadura; N.º 227 botão em L de extremo em anel; N.º 228 glande de chumbo; N.º 2229 pendente tipo “sanguessuga” em liga de cobre.

Monte dos Castelinhos e as dinâmicas de conquista romana, da península de Lisboa e baixo Tejo

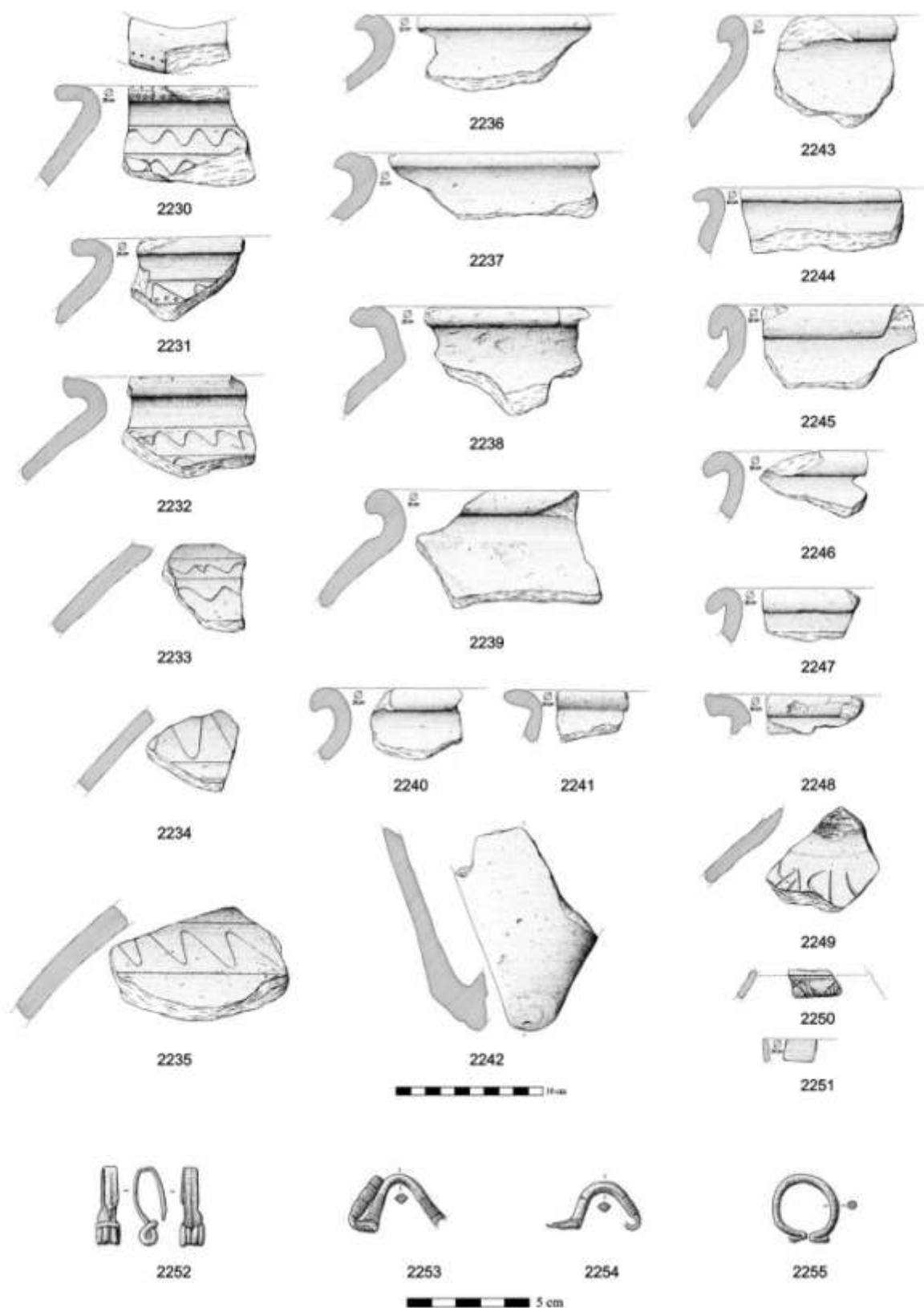

Estampa 198 – Outeiro da Assenta: N.º 2230 a 2241, 2243 a 2249 grandes talhas em cerâmica comum; N.º 2242 fundo de ânfora vinária itálica; N.º 2250 fragmento de jarro em cerâmica cinzenta com decoração brunida; N.º 2251 bordo de Lamb. 5/7 em verniz negro itálico caleno; N.º 2252 a 2255 fíbulas em liga de cobre, segundo Cardoso e Martins, 2009, modificado.

Monte dos Castelinhos e as dinâmicas de conquista romana, da península de Lisboa e baixo Tejo

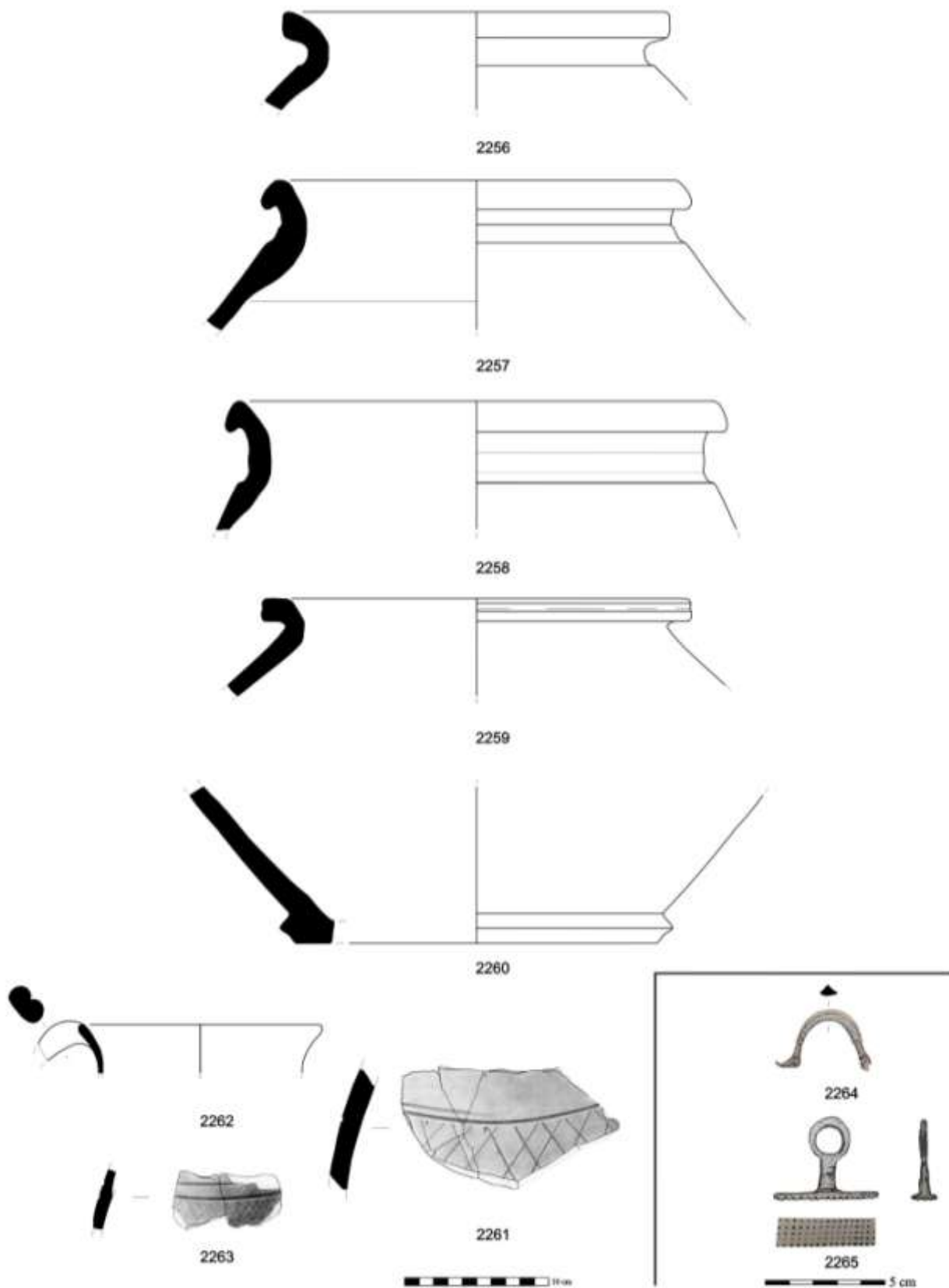

Estampa 199 – Castro de São Martinho: N.º 2256 a 2261 grandes talhas em cerâmica comum; N.º 2262 e 2263 fragmentos de jarro em cerâmica cinzenta com decoração brunida; N.º 2264 fíbula do tipo *Schüle 4h*, segundo Diegues, 1991, fig. 1, modificado; N.º 2265 matriz metálica segundo Paço *et al*, 1959, fig. 7, modificado.

Monte dos Castelinhos e as dinâmicas de conquista romana, da península de Lisboa e baixo Tejo

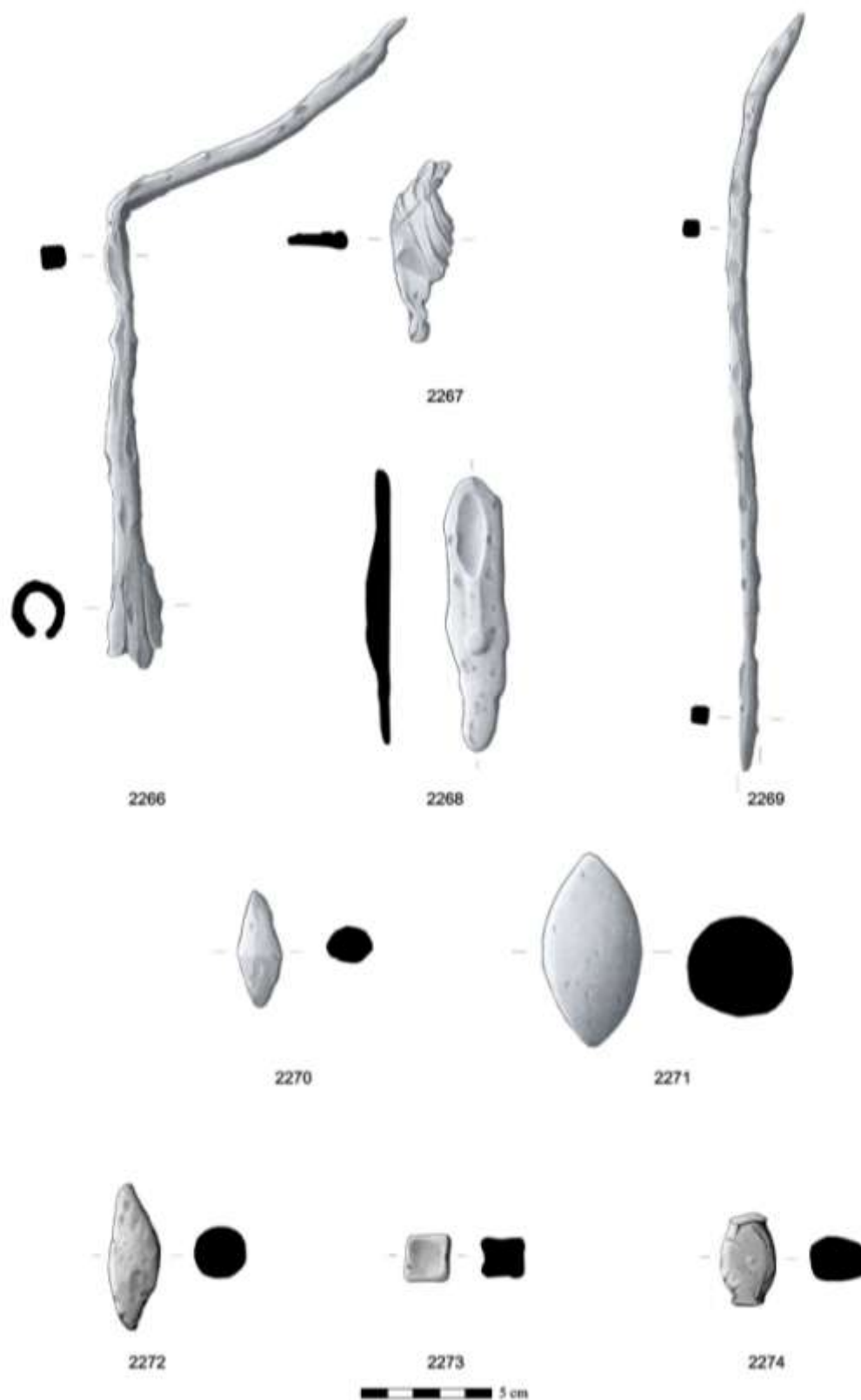

Estampa 200 – N.º 2266 e 2269 Pila em ferro de São Gião, Torres Vedras; N.º 2267 e 2268 artefactos em Chumbo, São Gião; N.º 2270 gande *plumbeae* do Castelo de Torres Vedras; N.º 2271 gande em ferro do Castelo de Torres Vedras; N.º 2272 e 2274 glandes *plumbeae* de Raimonda, Mafra; N.º 2273 pequeno ponderal em chumbo de Raimonda, Mafra.

Monte dos Castelinhos e as dinâmicas de conquista romana, da península de Lisboa e baixo Tejo

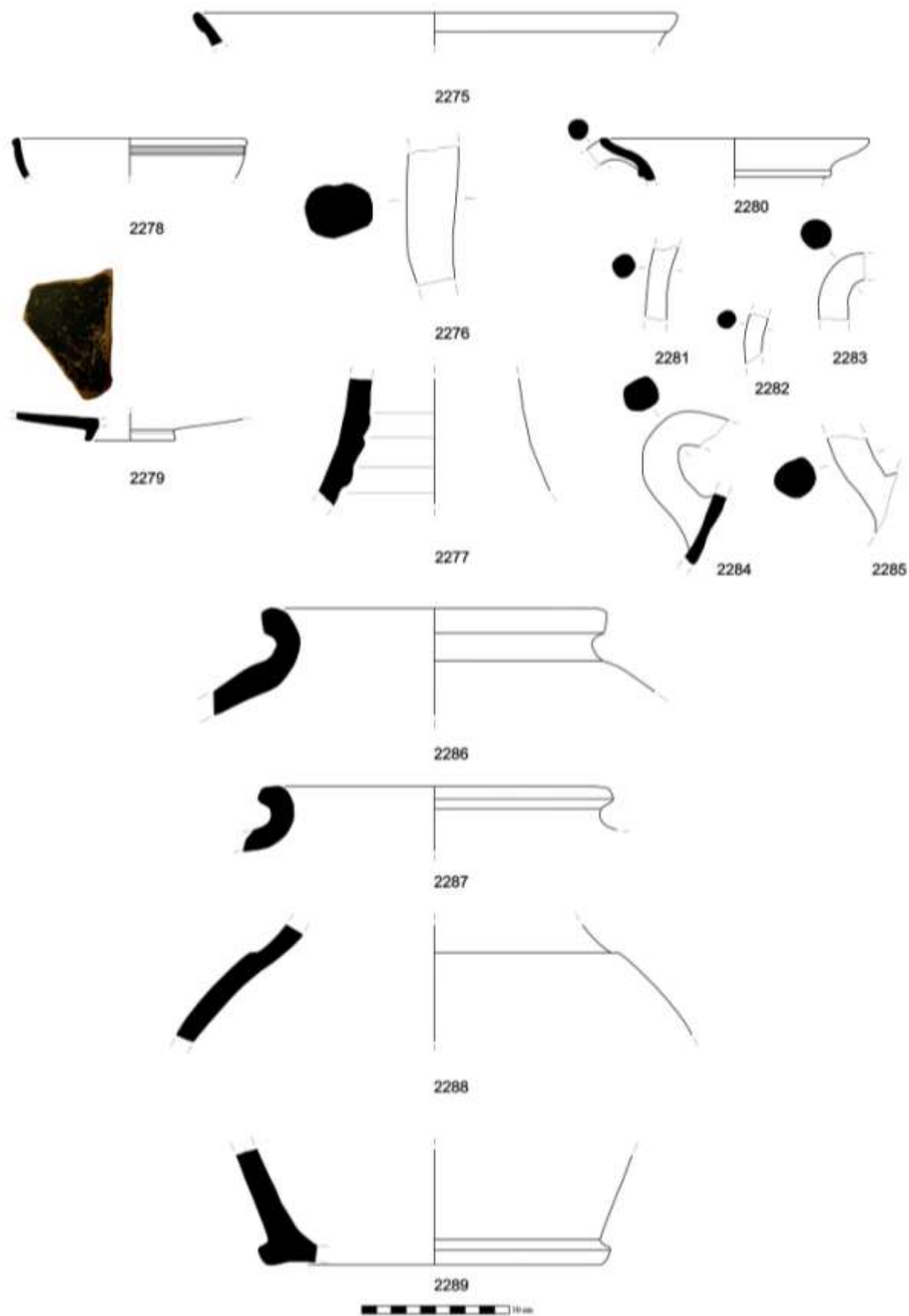

Estampa 201 – Materiais cerâmicos de Torres Vedras

Monte dos Castelinhos e as dinâmicas de conquista romana, da península de Lisboa e baixo Tejo



2290

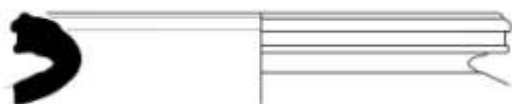

2291

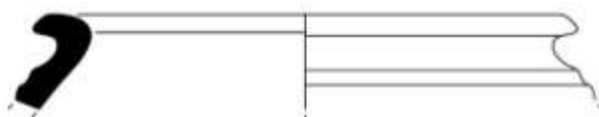

2292



2293



2294



2295



2296



Estampa 202 – Castro da Serra do Socorro

**Monte dos Castelinhos e as dinâmicas de conquista romana, da península de Lisboa e
baixo Tejo**

**ANEXO 5 – BASE DE DADOS MATERIAL ARQUEOLÓGICO
DE MONTE DOS CASTELINHOS**

Monte dos Castelinhos e as dinâmicas de conquista romana, da península de Lisboa e baixo Tejo

Catálogo 1 – Cerâmica de Verniz Negro itálico de Monte dos Castelinhos, formas ilustradas.

Est.	N.º	N.º de Inv.	Sond.	Ano	Amb.	U.E.	Categoria	Forma	Frag.	Observações	Diâm.	Alt. Total
1	1	12050	4	2015	25	305	VNI - Cales	Lamb. 7	bordo/parede		35cm	8,5cm
1	2	12051	4	2011	25	282	VNI - Cales	Lamb. 7	bordo		21cm	2,3cm
1	3	12052	4	2011	25	285	VNI - Cales	Lamb. 7	bordo		17,5cm	3cm
1	4	12053	4	2011	25	285	VNI - Cales	Lamb. 7	bordo		16,5cm	2,8cm
1	5	17371	4	2013 e 2015	10	282 e 324	VNI - Cales	Lamb. 7	bordo		17,5cm	5cm
1	6	12054	4	2011	10	285	VNI - Cales	Lamb. 5/7	fundo		5,3cm	2,5 cm
1	7	12055	4	2011	10	134	VNI - Cales	Lamb. 1	bordo		18,2cm	4cm
1	8	12056	4	2013	25	285	VNI - Cales	Lamb. 1	bordo		17cm	4,5cm
1	9	12057	4	2015	10	173	VNI - Cales	Lamb. 1	bordo		16cm	4,8cm
1	10	12058	4	2013	10	173	VNI - Cales	Lamb. 1	bordo		18cm	4,3cm
1	11	12059	4	2014	25	282	VNI - Cales	Lamb. 1	bordo		18cm	4cm
1	12	12060	4	2013	25	285	VNI - Cales	Lamb. 2	bordo		12cm	2,8cm
1	13	12061	4	2015	10	318	VNI - Cales	Lamb. 2	bordo		11cm	3,3cm
1	14	12062	4	2015	10 e 25	317	VNI - Cales	Lamb. 3	fundo		9,2cm	3,3cm
1	15	12063	4	2015	10	318	VNI - Cales	Lamb. 4	bordo		11cm	3,6cm
1	16	12064	4	2015	26	283	VNI - Cales	Lamb. 10	bordo e asas		8 cm	5,8cm
2	17	1922	5	2012	34	206	VNI - Cales	Lamb. 1	bordo		18,3cm	3,8cm
2	18	658	5	2009	34	74	VNI - Cales	Lamb. 1	bordo		16,3cm	3,7cm
2	19	141	4	2007	Sup.		VNI - Cales	Lamb. 1	bordo		13,2cm	3,8cm
2	20	MMVFX 04026	4	2007	Sup.		VNI - Cales	Lamb. 1	perfil completo		14cm	3,8cm
2	21	1923	5	2012	31	215	VNI - Cales	Lamb. 1	bordo		12,6cm	3,6cm
2	22	1945	4	2011	16	128	VNI - Cales	Lamb. 1	fundo	duas linhas fundo interno	10,3cm	1,8cm
2	23	12043	8	2018	40	465	VNI - Cales	Lamb. 1	fundo		8,2cm	2,4cm
2	24	12065	4	2011	12	126	VNI - Cales	Lamb. 3	perfil completo		8,8cm	4,8cm
2	25	12066	4	2011	9	123	VNI - Cales	Lamb. 3	fundo		7,6cm	2,1cm
2	26	12067	4	2008	2	25	VNI - Cales	Lamb. 3	fundo		9cm	3,9cm
2	27	12068	4	2014	10 e 25	sobre a 285	VNI - Cales	Lamb. 2	bordo		11cm	3cm
2	28	12069	4	2014	10 e 25	sobre a 285	VNI - Cales	Lamb. 2	bordo		8,4cm	2,8cm
2	29	MMVFX 17370	4	2013	25	282	VNI - Cales	M. 114-F 2841b1	perfil completo	estampilha losango	16cm	4,8cm
2	30	1926	4	2011	2	17	VNI - Cales	Lamb. 5/7	fundo	estampilha losango	7cm	2,8cm
2	31	MMVFX 16995	4	2009	6	37	VNI - Cales	Indeterminado	fundo	estampilha losango	7,2cm	2cm
2	32	MMVFX 16958	4	2013	25	285	VNI - Cales	Lamb. 5/7	fundo	estampilha losango	6,5cm	2,3cm
2	33	MMVFX 16908	4	2008	2	17	VNI - Cales	Lamb. 5/7	fundo	duas linhas fundo interno	7,4cm	2,4cm
2	34	MMVFX 16954	5	2011	30	182	VNI - Cales	Lamb. 5/7	fundo	duas linhas fundo interno	7,2cm	2,5cm
2	35	MMVFX 16965	5	2012	31	215	VNI - Cales	Lamb. 5/7	fundo	duas linhas fundo interno	7,1cm	2,4cm
2	36	1997	5	2012	31	191	VNI - Cales	Lamb. 5/7	fundo	duas linhas fundo interno	9cm	3,2cm
2	37	MMVFX 16956	4	2009	5	5	VNI - Cales	Lamb. 5/7	fundo	Decoração em roleta		11cm
2	38	MMVFX 16958	4	2009	6	37	VNI - Cales	Indeterminado	funfo	duas linhas concêntricas		9cm
3	39	1949	5	2012	31	65	VNI - Cales	Lamb. 7	bordo		30,5cm	2,6cm
3	40	1908	4	2011	16	128	VNI - Cales	Lamb. 7	bordo		29cm	2,1cm

Monte dos Castelinhos e as dinâmicas de conquista romana, da península de Lisboa e baixo Tejo

3	41	12070	5	2011	31	191	VNI - Cales	Lamb. 7	bordo		27cm	2cm
3	42	12071	5	2011	31	65	VNI - Cales	Lamb. 7	bordo		26cm	2,4cm
3	43	136	4	2008	Sup.		VNI - Cales	Lamb. 7	bordo		26cm	2,5cm
3	44	12072	4	2011	9	123	VNI - Cales	Lamb. 7	bordo		26,6cm	2,5cm
3	45	12073	5	2011	31	277	VNI - Cales	Lamb. 7	bordo		24,4cm	4cm
3	46	1457	5	2009	32	73	VNI - Cales	Lamb. 7	bordo		24,5cm	2cm
3	47	12074	4	2015	13	147	VNI - Cales	Lamb. 7	bordo		22cm	4cm
3	48	1930	5	2012	35	73	VNI - Cales	Lamb. 7	bordo		19cm	2,4cm
3	49	1932	4	2011	16	5	VNI - Cales	Lamb. 5	bordo		14,5cm	3,6cm
3	50	173	4	2008	Sup.		VNI - Cales	Lamb.5/7	fundo		7cm	2,1cm
3	51	12075	4	2013	12	332	VNI - Cales	Lamb.5/7	fundo		8,8cm	3,2cm
3	52	12042	8	2018	40	465	VNI - Cales	Lamb. 7	fundo	duas linhas fundo interno	8,1cm	3cm
4	53	11279	8	2019	44	464	VNI - Cales	Lamb. 7	bordo		16,2cm	1,8cm
4	54	11338	8	2019	50	442	VNI - Cales	Lamb. 7	bordo		18cm	3cm
4	55	11456	8	2019	40	Limp.	VNI - Cales	Lamb. 7	bordo		18,3cm	2,6cm
4	56	11104	8	2019	46	426	VNI - Cales	Lamb. 7	bordo		18,3cm	2cm
4	57	11327	8	2019	46	427	VNI - Cales	Lamb. 7	bordo		20cm	2cm
4	58	5510	8	2019	40	343	VNI - Cales	Lamb. 7	bordo		22cm	3,6cm
4	59	11111	8	2019	40	465	VNI - Cales	Lamb. 7	bordo		24,2cm	3cm
4	60	11441	8	2019	49	464	VNI - Cales	Lamb. 7	bordo		28cm	3cm
4	61	5827	8	2019	40	365	VNI - Cales	Lamb. 7	bordo		32cm	3cm
4	62	11268	8	2019	52	268	VNI - Cales	Lamb. 7	parede e carena		27cm	7,5cm
4	63	11110	8	2019	40	465	VNI - Cales	Lamb. 5/7	fundo		12cm	3,3cm
4	64	5623	8	2019	46	401	VNI - Cales	Lamb. 5/7	fundo		8cm	2,5cm
4	65	4716	8	2019	36	353	VNI - Cales	Lamb. 3	bordo		8cm	3,3cm
4	66	5521	8	2019	41	372	VNI - Cales	Lamb. 3	bordo		8cm	2cm
4	67	5183	8	2019	42	373	VNI - Cales	Lamb. 3	fundo		9,5cm	3cm
4	68	8919	8	2018	40	65	VNI - Cales	Lamb. 3	fundo		10cm	1,6cm
4	69	12076	8	2019	45	Limp.	VNI - Cales	Lamb. 2	fundo		6cm	1,6cm
4	70	11457	8	2019	40	Limp.	VNI - Cales	Lamb. 1	bordo		18cm	3,6cm
4	71	11337	8	2019	50	442	VNI - Cales	Lamb. 1	bordo		18cm	3,5cm
4	72	11173	8	2019	46	405	VNI - Cales	Lamb. 1	bordo		16cm	2,2cm
4	73	5669	8	2019	40	265	VNI - Cales	Lamb. 1	bordo		16,5cm	3cm
4	74	9539	8	2019	46	365	VNI - Cales	Lamb. 1	bordo		16,4cm	2,6cm
4	75	8903	8	2018	38	424	VNI - Cales	Lamb. 1	fundo		10cm	1,4cm

Catálogo 2 – Cerâmica de imitação de Verniz Negro itálico de Monte dos Castelinhos, formas ilustradas.

Est.	N.º	N.º de Inv.	Sond.	Ano	Amb.	U.E.	Categoria	Forma	Frag.	Observações	Diâm.	Alt. Total
5	76	MMVFX 16890	4	2008	3	28	Imitação VNI	Lamb. 7	perfil completo	diversos fragmentos com colagem	25,5cm	4,3cm
5	77	12078	4	2010	11	44	Imitação VNI	Lamb. 7	bordo		26cm	4,2cm
5	78	11921	8	2019	46	405	Imitação VNI	Lamb. 7	bordo		30cm	4,6cm
5	79	12079	4	2010	11	44	Imitação VNI	Lamb. 7	bordo		32,3cm	4,3cm
5	80	12080	4	2015	12	219	Imitação VNI	Lamb. 7	bordo		34,3cm	3,8cm
5	81	362	4	2008	2	16	Imitação VNI	Lamb. 7	bordo		35cm	3,2cm
5	82	12081	4	2011	12	126	Imitação VNI	Lamb. 7	bordo		36cm	3,1cm
5	83	5561	8	2017	40	365	Imitação VNI	Lamb. 7	bordo		38cm	2,5cm
5	84	MMVFX 17372	4	2015	15	229	Imitação VNI	Lamb. 7	bordo	diversos fragmentos com colagem	39cm	5cm

Monte dos Castelinhos e as dinâmicas de conquista romana, da península de Lisboa e baixo Tejo

5	85	12082	4	2013	24	280	Imitação VNI	Lamb. 5/7	fundo		11cm	3,8cm
5	86	371	4	2008	1	18	Imitação VNI	Lamb. 5/7	fundo	surgiu associada ao <i>scutum</i>	11cm	4 cm
5	87	5217	8	2017	40	393	Imitação VNI	Lamb. 5/7	fundo		9cm	3,3cm
6	88	6780	8	2017	40	365	Imitação VNI	Lamb. 7	bordo		18cm	2,4cm
6	89	7030	8	2017	46	366	Imitação VNI	Lamb. 7	bordo		19cm	1,9cm
6	90	5851	8	2016	37	355	Imitação VNI	Lamb. 7	bordo		18cm	2,3cm
6	91	11923	8	2019	46	405	Imitação VNI	Lamb. 7	bordo		17cm	2,5cm
6	92	11721	8	2019	40	442	Imitação VNI	Lamb. 7	bordo		17,2cm	2,5cm
6	93	12082	5	2012	31	65	Imitação VNI	Lamb. 2	bordo		12,2cm	3,2cm
6	94	12083	4	2012	11	44	Imitação VNI	Lamb. 2	perfil completo		9cm	4,1cm
6	95	12041	8	2019	40	465	Imitação VNI	Lamb. 2	bordo		8cm	3cm
6	96	4728	8	2016	36	333	Imitação VNI	Lamb. 2	bordo		9,3cm	2,7cm
6	97	12084	5	2012	31	215	Imitação VNI	Lamb. 2	fundo		5,2cm	2,5cm
6	98	12085	5	2012	31	126 e 154	Imitação VNI	Lamb. 2	fundo		3cm	2,5cm
6	99	12086	4	2015	5	45	Imitação VNI	Lamb. 2?	fundo		3,9cm	1,4cm
6	100	12087	4	2015	12	332	Imitação VNI	Indeterminado	fundo	estampilha losango	4,3cm	1,5cm
6	101	1599	4	2009	6	79	Imitação VNI	Lamb. 28	bordo		23cm	7,5cm
6	102	12088	4	2012	11	219	Imitação VNI	Lamb. 28	perfil completo		20cm	7,5cm
6	103	12089	4	2013	11	208	Imitação VNI	Lamb. 28	perfil completo		19cm	7,2cm
6	104	364	4	2008	2	17	Imitação VNI	Lamb. 28	bordo		17,2cm	4,6cm
6	105	MMVFX 16948	5	2012	34	206	Imitação VNI	Lamb. 28	perfil completo		15,2cm	5,5cm
6	106	12090	4	2012	11	44	Imitação VNI	Lamb. 28	bordo		13,8cm	4,7cm
6	107	12091	4	2012	4	332	Imitação VNI	Lamb. 28	bordo		14,6cm	4,4cm
6	108	4204	4	2015	12	332	Imitação VNI	Lamb. 28	perfil completo		14,4cm	4,7cm
6	109	5644	8	2017	41	372	Imitação VNI	Indeterminado	fundo	estampilha losango	6cm	1,6cm
6	110	11455	8	2019	40	442	Imitação VNI	Indeterminado	fundo	estampilha losango	6,5cm	2,3cm
6	111	4590	8	2017	41	372	Imitação VNI	Lamb. 28	fundo	estampilha losango	5cm	2,3cm

Catálogo 3 – Cerâmica de tipo Kuass Monte dos Castelinhos, formas ilustradas.

Est.	N.º	N.º de Inv.	Sond.	Ano	Amb.	U.E.	Categoria	Forma	Frag.	Diâm.	Alt. Total
7	112	12027	4	2011	16	128	Kuass	Lamb. 5/7	bordo	28,2cm	4,5cm
7	113	12096	4	2008	2	5	Kuass	Lamb. 5/7	parede com carena	25cm	6,6cm
7	114	4380	4	2010	25	282	Kuass	Forma XV	parede com arranque de asa	16cm	3,5cm
7	115	4059	4	2012	12	332	Kuass	Forma VIII	Perfil completo	16,2cm	5,2cm
7	116	1619	4	2010	10	99	Kuass	Forma VIII	fundo	5,5cm	1,8cm
7	117	2737	5	2013	31	191	Kuass	Forma IX-A	fundo	6,1cm	2cm

Monte dos Castelinhos e as dinâmicas de conquista romana, da península de Lisboa e baixo Tejo

Catálogo 4 – Cerâmica de paredes finas de Monte dos Castelinhos, formas ilustradas.

Est.	N.º	N.º de Inv.	Sond.	Ano	Amb.	U.E.	Categoria	Grupo de Fabrico	Forma	Frag.	Diâm.	Alt. Total
8	118	7821 e 7822	4	2015	10	324	Paredes Finas	1	3.1.	perfil completo	6,8cm	12,2cm
8	119	12020	4	2015	10	322	Paredes Finas	2	3.1.	bordo	8,1cm	3cm
8	120	12025	4	2013	10	285	Paredes Finas	2	3A	bordo	6,9cm	2,5cm
8	121	12026	4	2013	10	285	Paredes Finas	2	3B	bordo	8,9cm	2,2cm
8	122	7826	4	2015	10	318	Paredes Finas	1	3A	bordo	8,4cm	2,3cm
8	123	7834	4	2015	10	173	Paredes Finas	2	3A	bordo	10cm	3cm
8	124	1221	4	2015	10	324	Paredes Finas	1	3	fundo	3,2cm	2,8cm
8	125	7817	4	2015	25	282	Paredes Finas	2	3	fundo	3,3cm	2,8cm
8	126	2644	4	2013	25	282	Paredes Finas	2	2	bordo	8,9cm	6cm
8	127	7796	4	2014	10	172	Paredes Finas	1	2	fundo	5cm	2,2cm
8	128	7098	4	2014	25	282	Paredes Finas	2	2A	bordo	9cm	2,2cm
8	129	7815	4	2015	25	285	Paredes Finas	1	3A	fundo	3,8cm	2cm
8	130	7816	4	2015	25	282	Paredes Finas	2	3	fundo	3,3cm	2,2cm
8	131	7099	4	2014	25	282	Paredes Finas	2	3	fundo	3,4cm	2,6cm
8	132	7819	4	2015	25	282	Paredes Finas	1	3A	fundo	4,3cm	2,6cm
8	133	2660	4	2013	25	285	Paredes Finas	1	3B	fundo	5,3cm	1cm
8	134	7797	4	2013	20/25	317	Paredes Finas	1	3B	fundo	4cm	1,5cm
8	135	MMVFX 17376	4	2013	25	285	Paredes Finas	6	3	fundo	2,8cm	3cm
8	136	MMVFX 17375	4	2013	25	285	Paredes Finas	6	3	fundo	3,6cm	2,5cm
9	137	1631	4	2010	10	5	Paredes Finas	3	1A	bordo	8cm	1,3cm
9	138	2689	5	2012		65	Paredes Finas	1	1A	bordo	7,8cm	2,2cm
9	139	463	4	2009	6	45	Paredes Finas	3	1A	bordo	7,8cm	1,4cm
9	140	MMVFX 17020	4	2008		Sup.	Paredes Finas	1	2	bordo	8cm	3,8cm
9	141	287	4	2009	17	17	Paredes Finas	2	2	bordo	8,2cm	3cm
9	142	2731	5	2013	33	207	Paredes Finas	2	2	bordo	8,6	3cm
9	143	2734	4	2012	11	44	Paredes Finas	1	2A	bordo	8cm	2,8cm
9	144	2646	4	2012	5	33	Paredes Finas	3	2A	bordo	7,9cm	3,3cm
9	145	2668	4	2012	11	202	Paredes Finas	1	2A	bordo	7cm	2,4cm
9	146	2656	4	2012	11	5	Paredes Finas	1	2A	bordo	8cm	2,7cm
9	147	7367	4	2015	11	286	Paredes Finas	2	2A	bordo	8cm	2,4cm
9	148	2681	5	2012	31	215	Paredes Finas	3	2B	bordo	7cm	1,6cm
9	149	2659	5	2012	22	207	Paredes Finas	3	2A	bordo	8,9cm	2,8cm
9	150	1075	4	2009	6	37	Paredes Finas	1	2A	bordo	8,2cm	4,3cm
9	151	2669	4	2012	11	202	Paredes Finas	1	2A	bordo	8,8cm	1,2cm
9	152	4115	4	2015	12	338	Paredes Finas	2	2A	bordo	8,1cm	1,3cm
9	153	2690	4	2013	12	219	Paredes Finas	3	2A	bordo	8,1cm	1,5cm
10	154	809	4	2009	3	28	Paredes Finas	3	3.1	bordo	7,8cm	2,2cm
10	155	1628	4	2010	11	44	Paredes Finas	1	3.1	bordo	7,8cm	3cm
10	156	1626	4	2010	4	61	Paredes Finas	1	3	bordo	8cm	2,5cm
10	157	7825	5	2009		75	Paredes Finas	3	3	bordo	8,8cm	1,6cm
10	158	12092	4	2009	6	45	Paredes Finas	2	3	bordo	10	2,1cm
10	159	2709	4	2011	12	152	Paredes Finas	1	3	bordo	10,1cm	1,9cm
10	160	465	4	2009	6	45	Paredes Finas	2	3	bordo	9cm	1,5cm
10	161	2673	5	2013	33	206	Paredes Finas	1	3	bordo	9,1cm	1,7cm
10	162	1611	4	2010	11	44	Paredes Finas	3	3	bordo	9cm	1,3cm
10	163	2677	5	2012	33	207	Paredes Finas	1	3	bordo	7,8cm	1,2cm
10	164	2692	4	2012	12	152	Paredes Finas	3	3	bordo	7,9cm	1,4cm
10	165	12093	5	2012	33	203	Paredes Finas	1	3	bordo	9,9cm	2,8cm
10	166	7804	4	2015	12	332	Paredes Finas	2	3	bordo	10,2cm	2,2cm

Monte dos Castelinhos e as dinâmicas de conquista romana, da península de Lisboa e baixo Tejo

10	167	1192	4	2012	12	152	Paredes Finas	2	3	bordo	12cm	3cm
10	168	2684	4	2012	11	44	Paredes Finas	1	3	bordo	10,2cm	3,8cm
10	169	7828	4	2015	27	304	Paredes Finas	2	3	bordo	10,3cm	2cm
10	170	7824	4	2012	11	44	Paredes Finas	1	3A	bordo	11,8cm	2cm
10	171	1435	4	2009	3	28	Paredes Finas	1	3A	bordo	12cm	1,8cm
10	172	12094	4	2010	10	91	Paredes Finas	2	3B	bordo	12,9cm	1,7cm
10	173	2685	4	2012	11	44	Paredes Finas	2	3B	bordo	13cm	1,8cm
11	174	1478	4	2008	2	18	Paredes Finas	2	3	bordo	9,5cm	1,4cm
11	175	2708	4	2012	11	44	Paredes Finas	1	3	bordo	8cm	1,8cm
11	176	2732	5	2012	31	191	Paredes Finas	2	3	bordo	6,2cm	1,8cm
11	177	1607	4	2010	9	98	Paredes Finas	3	3	bordo	7cm	2,1cm
11	178	2663	4	2012	12	152	Paredes Finas	1	2	parede	6,8cm	3,7cm
11	179	7835	4	2015	10	173	Paredes Finas	1		parede	7,5cm	2,3cm
11	180	7836	4	2011	12	152	Paredes Finas			parede	7,5cm	3,5cm
11	181	1967	5	2012		65	Paredes Finas	2		parede	7cm	1,6cm
11	182	969	4	2009	3	28	Paredes Finas	1		parede	5cm	2,3cm
11	183	2649	4	2012	11	44	Paredes Finas	1	3	fundo	5cm	2cm
11	184	2715	5	2012	33	206	Paredes Finas	2	3	fundo	6cm	2,4cm
11	185	2695	5	2013	33	191	Paredes Finas	3	3	fundo	4cm	1,6cm
11	186	2639	4	2013	24	280	Paredes Finas	2	2(?)	fundo	5cm	1,2cm
11	187	2733	5	2012	33	203	Paredes Finas	1	3	fundo	6cm	2,3cm
11	188	2665	4	2012	11	202	Paredes Finas	1	3	fundo	4,5cm	2,5cm
11	189	12026	4	2012	10	285	Paredes Finas	2	3	fundo	6,5cm	5,5cm
11	190	2648	5	2012	33	206	Paredes Finas	1	3	fundo	5cm	5cm
11	191	2666	4	2012	11	202	Paredes Finas	1	3	fundo	6,8cm	6cm
11	192	12095	8	2019	40	465	Paredes Finas			parede		
11	193	12096	8	2019	40	465	Paredes Finas			parede		
11	194	12097	8	2019	40	465	Paredes Finas			parede		
11	195	7830	4	2015	27	304	Paredes Finas	3	3(?)	asa		2,8cm
12	196	2667	4	2010	11	201	Paredes Finas	1	3	fundo	4cm	2,2cm
12	197	MMVFX 16959	4	2010	10	5	Paredes Finas	1	3	fundo	3,8cm	3,6cm
12	198	MMVFX 16960	4	2010	7	88	Paredes Finas	2	3	fundo	3,6cm	2,2cm
12	199	2718	5	2012	31	215	Paredes Finas	2	3	fundo	3,6cm	1,4cm
12	200	2652	5	2012	31	65	Paredes Finas	2	3	fundo	3cm	2cm
12	201	378	4	2009	17	378	Paredes Finas	1	3	fundo	3,2cm	1,8cm
12	202	1179	3	2009		1	Paredes Finas	2	3	fundo	3,8cm	1cm
12	203	7809	4	2015	25	285	Paredes Finas	1	3	fundo	4cm	1cm
12	204	2702	4	2011	12	126	Paredes Finas	1	3	fundo	4,1cm	0,8cm
12	205	2712	4	2012	22	204	Paredes Finas	1	3	fundo	4cm	1cm
12	206	1633	4	2008	5	52	Paredes Finas	2	3	fundo	4cm	1,5cm
12	207	2697	4	2013	25	5	Paredes Finas	3	2	fundo	3cm	1,2cm
12	208	642	4	2009	2	17	Paredes Finas	3	2	fundo	2,8cm	1,5cm
12	209	2653	5	2012	31	65	Paredes Finas	1	3.1	fundo	3,6cm	0,8cm
12	210	7807	4	2015	25	285	Paredes Finas	1	3	fundo	4cm	0,8cm
12	211	2728	4	2010	10	90	Paredes Finas	2	3	fundo	3,7cm	0,6cm
12	212	1341	4	2009	6	45	Paredes Finas	1	2	fundo	4,5cm	0,9cm
12	213	2640	4	2013	24	280	Paredes Finas	2	3	fundo	6,2cm	0,8cm
12	214	2717	4	2011		5	Paredes Finas	1	3	fundo	6,2cm	1,2cm
12	215	4208	4	2015	12	332	Paredes Finas	1	3	fundo	6,1cm	1,5cm
12	216	2713	4	2011	11	202	Paredes Finas	1	Difícil classificação	fundo	6cm	1,2cm
12	217	2699	4	2011	10	134	Paredes Finas	1	3	fundo	5,5cm	1,8cm
13	218	7813	4	2015	25	91	Paredes Finas	3	21(?)	bordo	7,9cm	6,3cm
13	219	2674	5	2012	33	207	Paredes Finas	2	11(?)	bordo	8,5cm	3,6cm

Monte dos Castelinhos e as dinâmicas de conquista romana, da península de Lisboa e baixo Tejo

13	220	1606	4	2010	11	44	Paredes Finas	6	1A(?)	bordo	7cm	7,8cm
13	221	2735	4	2012	11	44	Paredes Finas	5	3.2	bordo	9,8cm	2,6cm
13	222	7803	4	2015	10	91	Paredes Finas	4	8(?)	fundo	3,4cm	1cm

Catálogo 5 – Unguentários em cerâmica de Monte dos Castelinhos, formas ilustradas.

Est.	N.º	N.º de Inv.	Sond.	Ano	Amb.	U.E.	Categoria	Grupo de Fabrico	Forma	Frag.	Observações	Diâm.	Alt. Total
14	223	11241	8	2019	40	442	Unguentário	1	B	bordo		3,8cm	1,5cm
14	224	5235	8	2017	40	366	Unguentário	1	B	colo	verniz vermelho	2,2cm	4,1cm
14	225	5773	8	2017	40	372	Unguentário	1	B	colo	verniz vermelho	1,9cm	2,7cm
14	226	12030	8	2019	40	465	Unguentário	1	B	colo	verniz cinzento	1,6cm	5,3cm
14	227	12031	8	2019	40	465	Unguentário	1	B	parede	verniz cinzento	4cm	2,5cm
14	228	5439	8	2017	36	359	Unguentário	1	B3 ou B6	parede e asa			2,3cm
14	229	11168	8	2018	40	405	Unguentário	1	B	fundo		2,4cm	3,3cm
14	230	5774	8	2017	42	373	Unguentário	1	B	fundo		2,8cm	2,4cm
14	231	11468	4	2010	6	45	Unguentário	1	B	parede e fundo	verniz vermelho	3,6cm	3,8cm
14	232	9020	8	2017	38	424	Unguentário	1	B	fundo		1,6cm	2,3cm
14	233	4011	4	2015	12	336	Unguentário	1	D	fundo	verniz negro	2,8cm	1,9cm

Catálogo 6 – Lucernas de Monte dos Castelinhos, formas ilustradas.

Est.	N.º	N.º de Inv.	Sond.	Ano	Amb.	U.E.	Categoria	Grupo de Fabrico	Forma	Frag.	Observações	Long. Máx.	Alt. Total
15	234	11091	8	2019	40	465	Lucerna	1	Dressel 3	quase completa		6,5cm	3cm
15	235	MMVFX 17377	5	2013	31	191	Lucerna	1	Dressel 3A	disco e asa	vestígios de verniz vermelho. No disco representação de peixe	7,5cm	4,3cm
15	236	2722	4	2013	11	5	Lucerna	3	Dressel 2	disco e asa	vestígios de engobe vermelho. Decoração de ovos na orla.	3,8cm	2,3cm
16	237	MMVFX 16895	5	2009		72	Lucerna	1	Dressel 2	bico		2,5cm	1,8cm
16	238	2720	5	2013	33	191	Lucerna	3	Dressel 2	bico	vestígios de engobe negro	2,2cm	2,3cm
16	239	MMVFX 17008	4	2012	11	44	Lucerna	1	Dressel 2	bico	vestígios de engobe vermelho	2,1cm	1,8cm
16	240	2726	7	2011		Sup.	Lucerna	1	Dressel 2	bico		1,5cm	2,3cm
16	241	119405	8	2019	46	472	Lucerna	1	Dressel 2	bico		3,2cm	2cm
16	242	2727	5	2013	31	212	Lucerna	3	Dressel 2	bico	vestígios de engobe	2,5cm	2,1cm

Monte dos Castelinhos e as dinâmicas de conquista romana, da península de Lisboa e baixo Tejo

											vermelho		
16	243	2730	4	2010	11	44	Lucerna	1	Dressel 2	bico	vestígios de engobe vermelho	1,2cm	1,8cm
16	244	1629	4	2010	7	39	Lucerna	1	Dressel 2	bico		1,4cm	0,7cm
16	245	2749	5	2012	31	65	Lucerna	4	Lucerna aberta	bico		3,9cm	2,5cm
16	246	12097	4	2015	15	229	Lucerna	4	Lucerna aberta	Reservatório		5cm	2cm
16	247	12019	8	2019	40	465	Lucerna	1	Dressel 2	fundo e arranque de bico		9,3cm	2,3cm
16	248	2724	4	2011	12	152	Lucerna	1	Dressel 2	disco e arranque do bico	vestígios de engobe vermelho	2,5cm	0,8cm
16	249	12028	4	2015	16	230	Lucerna	1	Dressel 3	disco e aleta lateral	verniz negro	1,8cm	0,5cm
17	250	917	4	2009	4	34	Lucerna	4	Indeterminado	parede e asa		2,2cm	3cm
17	251	1528	5	2012	35	73	Lucerna	1	Indeterminado	asa		1,7cm	2cm
17	252	2659	5	2012	31	65	Lucerna	4	Indeterminado	asa		2,3cm	3,8cm
17	253	646	4	2009	4	34	Lucerna	1	Indeterminado	asa		1,9cm	1,6cm
17	254	12029	4	2015	12	332	Lucerna	1	Indeterminado	asa		1,6cm	2,6cm
17	255	2707	4	2012	11	44	Lucerna	1	Indeterminado	asa		1,3cm	2,3cm
17	256	1612	4	2009	11	44	Lucerna	1	Indeterminado	asa		1,3cm	2,3cm
17	257	2721	4	2010	11	44	Lucerna	1	Dressel 2	fundo		4,8cm	2,1cm
17	258	MMVFX 17400	4	2012	12	126	Lucerna	2	Dressel 4	disco		3,5cm	4cm

Monte dos Castelinhos e as dinâmicas de conquista romana, da península de Lisboa e baixo Tejo

Catálogo 7 – Ânforas da Fase 1 de Monte dos Castelinhos, formas ilustradas.

Est.	N.º	N.º de Inv.	Sond.	Ano	Amb.	U.E.	Categoria	Tipo	Grupo de Fabrico	Frag.	Diâm. Bord.	Alt. Bordo	Alt. Total
18	259	2359	4	2013	25	285	Ânfora	Dressel 1 C	Itálico 1	bordo	18cm	7,2cm	9,3cm
18	260	3949	4	205	10	135	Ânfora	Dressel 1 C	Itálico 1	colo e asa	30cm		16cm
18	261	3910	4	2015	10	172	Ânfora	Dressel 1	Itálico 1	fundo	8cm		12,5cm
18	262	2393	4	2013	25	285	Ânfora	Ovoide 1	Guadalquivir	bordo	17cm	3cm	6,8cm
18	263	4329	4	2015	25	282	Ânfora	Ovoide 1	Guadalquivir	bordo	17,3cm	3,2cm	6cm
18	264	2408	4	2013	25	282	Ânfora	Ovoide 1	Guadalquivir	colo e asa	14cm		9,5cm
18	265	4480	4	2015	26	285	Ânfora	Ovoide 4	Guadalquivir	bordo, asas e colo	15,8cm	3,8cm	16,3cm
18	266	3880	4	2015	10	285	Ânfora	Ovoide 4	Guadalquivir	bordo	15,5cm	4,6cm	5,2cm
18	267	4215	4	2015	10	91	Ânfora	Ovoide 4	Guadalquivir	bordo	14cm	4cm	4,8cm
18	268	3904	4	2015	26	283	Ânfora	Ovoide 4	Guadalquivir	bordo	15,8cm	4 cm	6,8cm
18	269	3983	4	2015	10	318	Ânfora	Ovoide 4	Guadalquivir	bordo	14cm	3,7cm	8,8cm
18	270	4327	4	2015	25	282	Ânfora	Ovoide 4	Guadalquivir	bordo	16cm	3,2cm	6,9cm
18	271	4422	4	2015	26	283	Ânfora	Ovoide 3 (?)	Guadalquivir	bordo	18,4cm	4 cm	7,1cm
19	272	MMVFX 17425	4	2013	25	285	Ânfora	Ovoide 6	Guadalquivir	bordo, colo e asas	15,8cm	3,3cm	17cm
19	273	MMVFX 17426	4	2013	25	285	Ânfora	Ovoide 6	Guadalquivir	bordo e asa	14,3cm	3,3cm	10,9cm
19	274	2624	4	2011	10	131	Ânfora	Dressel 12	Costa da Ulterior	bordo	15,5cm	4cm	6,6cm
19	275	3908	4	2015	10	172	Ânfora	Dressel 12	Costa da Ulterior	bordo	16cm	4cm	5cm
19	276	4092	4	2015	25	282	Ânfora	Dressel 12	Costa da Ulterior	fundo	10cm		16,5cm
19	277	2622	4	2011	10	131	Ânfora	Ovoide 1 Gaditana	Costa da Ulterior	bordo	17,1cm	2,3cm	5,8cm
19	278	3884	4	2015	10	285	Ânfora	Ovoide 1 Gaditana	Costa da Ulterior	bordo	17,8cm	2,8cm	5,2cm
19	279	4005	4	2015	10	91	Ânfora	Ovoide 1 Gaditana	Costa da Ulterior	bordo	14,8cm	2,8cm	6cm
19	280	4232	4	2015	25	173	Ânfora	Ovoide 1 Gaditana	Costa da Ulterior	bordo	16cm	2,3cm	4cm
19	281	3873	4	2015	10	173	Ânfora	Ovoide 1 Gaditana	Costa da Ulterior	colo e asa	13,2cm		15cm
19	282	1515	4	2010	10	99	Ânfora	Mañá C2B	Costa da Ulterior	fundo	6,6cm		13,5cm
19	283	4061	4	2015	10	138	Ânfora	Mañá C2B	Costa da Ulterior	fundo	8cm		14,5cm
20	284	MMVFX 1700	4	2011	10	131	Ânfora	Ovoide Gna adit	Costa da Ulterior	bordo e asa	18cm	3cm	18cm
20	285	4316	4	2015	25	282	Ânfora	Ovoide Gna adit	Costa da Ulterior	bordo	20cm	3,5cm	5,5cm
20	286	3979	4	2015	10	318	Ânfora	Ovoide Gna adit	Costa da Ulterior	bordo	21cm	4,2cm	4,8cm
20	287	3881	4	2015	10	285	Ânfora	Ovoide Gna adit	Costa da Ulterior	bordo	20cm	3,5cm	6cm
20	288	4191	4	2015	10	135	Ânfora	Ovoide Gna adit	Costa da Ulterior	bordo	18cm	3,8cm	5,2cm
20	289	4330	4	2015	25	282	Ânfora	Ovoide Gna adit	Costa da Ulterior	bordo	19,8cm	3,8cm	5,4cm
20	290	4175	4	2015	25	135	Ânfora	Ovoide Gna adit	Costa da Ulterior	bordo	18cm	3,8cm	8cm
20	291	4162	4	2015	25	319	Ânfora	Ovoide Gna adit	Costa da Ulterior	bordo	18cm	2,8cm	3,5cm

Monte dos Castelinhos e as dinâmicas de conquista romana, da península de Lisboa e baixo Tejo

20	292	4784	4	2015	10	285	Ânfora	Ovoide Gnaadit	Costa da Ulterior	bordo	19,8cm	3cm	3cm
20	293	MMVFX 17414	4	2012	25	285	Ânfora	Ovoide 1 Tejo	Tejo/Sado	peça bem preservada	15,8cm	3,6cm	25cm
20	294	3911	4	2015	10	172	Ânfora	Ovoide Lusitana	Tejo/Sado	bordo	18cm	2,8cm	7,2cm
20	295	4940	4	2017	25	285	Ânfora	Tipo 7 - Pré-romana	Tejo/Sado	bordo	13cm		5,2cm
20	296	4477	4	2015	10	285	Ânfora	Tipo 7 - Pré-romana	Tejo/Sado	bordo	10cm		7,2cm
20	297	4476	4	2015	10	285	Ânfora	Tipo 7 - Pré-romana	Tejo/Sado	bordo	11cm		4,9cm
20	298	5171	4	2015	10	285	Ânfora	Pré-romana	Tejo/Sado	asa			9,4cm

Catálogo 8 – Ânforas da Fase 2 de Monte dos Castelinhos, formas ilustradas.

Est.	N.º	N.º de Inv.	Sond.	Ano	Amb.	U.E.	Categoria	Tipo	Grupo de Fabrico	Frag.	Observações	Diâm. Bord.	Alt. Bordo	Alt. Total
21	299	1520	4	2010	5	52	Ânfora	Dressel 1	Itálico 1	bordo		18cm	4,3cm	5,4cm
21	300	2098	5	2012	33	203	Ânfora	Dressel 1	Itálico 1	bordo		18cm	4,6cm	6,2cm
21	301	12038	8	2019	40	465	Ânfora	Dressel 1	Itálico 1	carena		29cm		7,3cm
21	302	4623	8	2016	36	353	Ânfora	Dressel 1	Itálico 1	Carena		30cm		24cm
21	303	12037	8	2019	40	465	Ânfora	Dressel 1	Itálico 1	asa				14,2cm
21	304	196	4	2008	2	5	Ânfora	Dressel 1	Itálico 1	asa				9,3cm
21	305	1819	5	2012	31	215	Ânfora	Dressel 1	Itálico 1	fundo		12,2cm		13,2cm
21	306	2045	5	2012	31	65	Ânfora	Dressel 1	Itálico 1	fundo		11,2cm		9,1cm
21	307	2017	5	2012	31	65	Ânfora	Dressel 1	Itálico 1	fundo		8cm		10,2cm
22	308	2031	4	2012	12	154	Ânfora	Lamboglia 2	Itálico 2	bordo		15,6cm	2,6cm	7cm
22	309	12045	8	2019	40	465	Ânfora	Lamboglia 2	Itálico 2	bordo		18cm	4cm	6,9cm
22	310	11700	8	2019	40	442	Ânfora	Lamboglia 2	Itálico 2	bordo		17cm	4,5cm	5,5cm
22	311	5168	4	2008	2	5	Ânfora	Lamboglia 2	Itálico 2	bordo		16cm	3,8cm	4,5cm
22	312	12039	8	2019	40	465	Ânfora	Lamboglia 2	Itálico 2	bordo		16cm	3,5cm	3,9cm
22	313	11506	8	2019	40	465	Ânfora	Brindisi	Itálico 3	asa				5,6cm
22	314	2532	5	2013	33	191	Ânfora	Brindisi	Itálico 2	fundo		15cm		7,8cm
23	315	1750 e 2522	4	2011	2	17	Ânfora	Ovoide 1	Guadalquivir	bordo		18cm	3cm	8cm
23	316	1834	4	2012	12	154	Ânfora	Ovoide 1	Guadalquivir	bordo		17cm	3cm	7,8cm
23	317	2353	4	2013	11	5	Ânfora	Ovoide 1	Guadalquivir	bordo		17,5cm	3,2cm	5,6cm
23	318	2354	4	2013	11	5	Ânfora	Ovoide 1	Guadalquivir	bordo		18cm	3cm	5,8cm
23	319	2060	4	2013	12	219	Ânfora	Ovoide 1	Guadalquivir	bordo		16,5cm	2,6cm	5,8cm
23	320	2403	4	2013	12	219	Ânfora	Ovoide 1	Guadalquivir	bordo		17cm	2,8cm	4,8cm
23	321	4034	4	2015	12	332	Ânfora	Ovoide 1	Guadalquivir	bordo		16cm	3,4cm	7,6cm
23	322	2610 e 2029	5	2012	31	191	Ânfora	Ovoide 1	Guadalquivir	bordo		18,5cm	3,6cm	6cm
23	323	879	5	2009		5	Ânfora	Ovoide 1	Guadalquivir	bordo		16cm	3,3cm	5,6cm
23	324	206	4	2008	2	17	Ânfora	Ovoide 1	Guadalquivir	bordo		15cm	3,2cm	7,5cm

Monte dos Castelinhos e as dinâmicas de conquista romana, da península de Lisboa e baixo Tejo

23	325	393	4	2009	6	37	Ânfora	Ovoide 1	Guadalquivir	bordo		14cm	2,5cm	5,8cm
23	326	94	4	2006		Sup.	Ânfora	Ovoide 1	Guadalquivir	bordo		14cm	2,2cm	6cm
23	327	179	4	2008		Sup.	Ânfora	Ovoide 1	Guadalquivir	bordo		14cm	3cm	5,8cm
23	328	8214	8	2018	40	405	Ânfora	Ovoide 1	Guadalquivir	bordo		16cm	3,2cm	6,2cm
24	329	MMVF X 17412	5	2012	33	207	Ânfora	Ovoide 1	Guadalquivir	bordo e asa		16cm	3,6cm	18,2c m
24	330	5178	4	2008	2	17	Ânfora	Ovoide 1	Guadalquivir	bojo e asa		11cm		16cm
24	331	2023	4	2012	10	173	Ânfora	Ovoide 1	Guadalquivir	colo		16cm		10,1c m
24	332	1749	4	2011	5	17	Ânfora	Ovoide 1	Guadalquivir	colo		14,5c m		11,2c m
24	333	4410	4	2015	10	5	Ânfora	Ovoide 1	Guadalquivir	colo e asa		13cm		7,8cm
24	334	12036	8	2018	40	465	Ânfora	Ovoide 1	Guadalquivir	bordo		18cm	2,8cm	5,7cm
24	335	8032	8	2018	40	465	Ânfora	Ovoide 1	Guadalquivir	bordo		18,5c m	3,1cm	5,6cm
24	336	1344	5	2009	32	66	Ânfora	Ovoide 1	Guadalquivir	bordo		16cm	3,2cm	5cm
24	337	11763	8	2019	40	405	Ânfora	Ovoide 1	Guadalquivir	bordo		18cm	3,2cm	6cm
24	338	11566	8	2019	49	469	Ânfora	Ovoide 1	Guadalquivir	bordo		15cm	2,8cm	7,7cm
24	339	12046	4	2012	12	154	Ânfora	Ovoide 1	Guadalquivir	bordo		16cm	3cm	4,5cm
24	340	2408	4	2013	10	5	Ânfora	Ovoide 1	Guadalquivir	colo e asa		14cm		9,4cm
25	341	11752	8	2019	40	465	Ânfora	Ovoide 1	Guadalquivir	bordo e asa		13,5c m	2,6cm	9,5cm
25	342	1807	7	2011		5	Ânfora	Dressel 1	Guadalquivir	bordo		14,4c m	4,5cm	6,8cm
25	343	14	4	2006		5	Ânfora	Dressel 1	Guadalquivir	bordo		14cm	2,6cm	4,5cm
25	344	2373	4	2012	11	45	Ânfora	Dressel 1	Guadalquivir	bordo		14,5c m	4,5cm	5,2cm
25	345	1775	4	2011		5	Ânfora	Dressel 1	Guadalquivir	bordo		14,6c m	4,3cm	6,5cm
25	346	3901	4	2015	21	249	Ânfora	Ovoide 2	Guadalquivir	bordo		17cm	2,5cm	3,6cm
25	347	394	4	2009	6	37	Ânfora	Ovoide 2	Guadalquivir	bordo		16,5c m	3cm	4,6cm
25	348	3913	4	2015		5	Ânfora	Ovoide 3	Guadalquivir	bordo		16cm	3,3cm	4,5cm
25	349	2614	5	2012	31	215	Ânfora	Ovoide 3	Guadalquivir	bordo		18cm	3,5cm	5,8cm
25	350	2123	4	2012	21	217	Ânfora	Ovoide 3	Guadalquivir	bordo		19cm	3,2cm	4,4cm
25	351	2077	5	2012	32	65	Ânfora	Ovoide 9	Guadalquivir	bordo		14cm	4,3cm	4,8cm
25	352	892	5	2009	32	65	Ânfora	Maña C2b	Guadalquivir	bordo		25cm	2cm	2,8cm
26	353	2003	5	2012	31	215	Ânfora	Ovoide 4	Guadalquivir	bordo		16cm	3,6cm	10,4c m
26	354	1748	4	2011	3	67	Ânfora	Ovoide 4	Guadalquivir	bordo		16cm	3,2cm	6,3cm
26	355	2051	5	2012	31	275	Ânfora	Ovoide 4	Guadalquivir	bordo		15,4c m	3,3cm	6,2cm
26	356	2095	4	2011	11	202	Ânfora	Ovoide 4	Guadalquivir	bordo		16cm	3,5cm	4,6cm

Monte dos Castelinhos e as dinâmicas de conquista romana, da península de Lisboa e baixo Tejo

26	357	4769	4	2006		Sup.	Ânfora	Ovoide 4	Guadalquivir	bordo		16cm	3cm	5,2cm
26	358	1752	4	2011		8	Ânfora	Ovoide 4	Guadalquivir	bordo		15,5cm	3,8cm	4,6cm
26	359	12048	4	2008	2	17	Ânfora	Ovoide 4	Guadalquivir	bordo		15cm	3,8cm	4,6cm
26	360	4290	8	2016		5	Ânfora	Ovoide 4	Guadalquivir	bordo		16cm	3,8cm	5,3cm
26	361	4778	4	2013	11	288	Ânfora	Ovoide 4	Guadalquivir	bordo		16cm	3,8cm	4,4cm
26	362	1545	4	2010	11	5	Ânfora	Ovoide 4	Guadalquivir	bordo		17cm	4,5cm	5,2cm
26	363	1753	4	2011		7	Ânfora	Ovoide 4	Guadalquivir	bordo		17cm	4,3cm	4,9cm
26	364	628	4	2009	4	34	Ânfora	Ovoide 4	Guadalquivir	bordo		16cm	4,8cm	6,2cm
26	365	92		2008		Prosp.	Ânfora	Ovoide 4	Guadalquivir	bordo		17,4cm	4,8cm	5,2cm
26	366	202	4	2008	2	17	Ânfora	Ovoide 4	Guadalquivir	bordo		15,2cm	5cm	5,8cm
26	367	93		2006		Prosp.	Ânfora	Ovoide 4	Guadalquivir	bordo		17cm	4,8cm	5,9cm
26	368	4656	4	2008	2	17	Ânfora	Ovoide 4	Guadalquivir	bordo		18cm	3,8cm	5,2cm
27	369	4057 e 4058	4	2015	10	138	Ânfora	Ovoide 4	Guadalquivir	bordo		16cm	3,8cm	10cm
27	370	2133	4	2009	2	17	Ânfora	Ovoide 4	Guadalquivir	bordo		14,3cm	4,4cm	5,2cm
27	371	2531	5	2013	33	191	Ânfora	Ovoide 4	Guadalquivir	bordo		14cm	4cm	4,6cm
27	372	1808	7	2011		5	Ânfora	Ovoide 4	Guadalquivir	bordo		16cm	3,9cm	4,3cm
27	373	635	5	2009		65	Ânfora	Ovoide 4	Guadalquivir	bordo		16cm	4,6cm	5,3cm
27	374	2078	5	2012	32	65	Ânfora	Ovoide 4	Guadalquivir	bordo		16cm	3,9cm	4,1cm
27	375	4620	8	2018	36	353	Ânfora	Ovoide 4	Guadalquivir	bordo		15,5cm	4,3cm	5,8cm
27	376	3990	4	2015	11	286	Ânfora	Ovoide 4	Guadalquivir	bordo		16cm	4,3cm	7,8cm
27	377	637	5	2009		65	Ânfora	Ovoide 4	Guadalquivir	bordo		16cm	4,2cm	5,3cm
27	378	194	4	2008	3	15	Ânfora	H altern 70	Guadalquivir	bordo		16cm	3,5cm	12,2cm
27	379	12091	8	2019	46	405	Ânfora	H altern 70	Guadalquivir	bordo		15,5cm	4cm	5,8cm
27	380	1759	4	2011	2	17	Ânfora	H altern 70	Guadalquivir	bordo		17cm	4,3cm	8,2cm
27	381	12093	8	2019	46	405	Ânfora	H altern 70	Guadalquivir	bordo		16,5cm	4,8cm	5,8cm
27	382	90	4	2006		Prosp.	Ânfora	Ovoide 4	Guadalquivir	bordo		16cm	4cm	4,2cm
27	383	3883	4	2015	10	285	Ânfora	Ovoide 4	Guadalquivir	bordo		16cm	4,3cm	4,3cm
27	384	1836	5	2012	33	208	Ânfora	Ovoide 4	Guadalquivir	bordo		14cm	3,8cm	3,9cm
27	385	2058	4	2013	12	219	Ânfora	Ovoide 4	Guadalquivir	bordo		14cm	4,2cm	5,2cm
28	386	1516	4	2010	10	99	Ânfora	Haltern 70	Guadalquivir	bordo		17cm	5,3cm	6cm
28	387	987	4	2009	6	45	Ânfora	Haltern 70	Guadalquivir	bordo		16cm	5,4cm	6,3cm
28	388	1212	3	2009		36	Ânfora	Haltern 70	Guadalquivir	bordo		15cm	4,6cm	6,8cm

Monte dos Castelinhos e as dinâmicas de conquista romana, da península de Lisboa e baixo Tejo

28	389	199	4	2009	2	17	Ânfora	Haltern 70	Guadalquivi r	bordo		16cm	4,8cm	6,8cm
28	390	4770	4	2009	5	17	Ânfora	Haltern 70	Guadalquivi r	bordo		16cm	4,8cm	5,5cm
28	391	205	4	2008	2	17	Ânfora	Haltern 70	Guadalquivi r	bordo		17cm	5,5cm	6,5cm
28	392	12088	8	2019	40	465	Ânfora	Haltern 70	Guadalquivi r	bordo		16cm	4,6cm	7,3cm
28	393	12070	8	2019	46	405	Ânfora	Haltern 70	Guadalquivi r	bordo		16,2c m	4,8cm	14,5c m
28	394	12025	8	2019	52	405	Ânfora	Haltern 70	Guadalquivi r	bordo		16cm	4cm	5,2cm
28	395	192	4	2008		5	Ânfora	Haltern 70	Guadalquivi r	bordo		19cm	4,6cm	5,1cm
28	396	4774	4	2008	2	17	Ânfora	Haltern 70	Guadalquivi r	bordo		19,8c m	4,6cm	6cm
28	397	1507	4	2010	6	5	Ânfora	Haltern 70	Guadalquivi r	bordo		17,8c m	4,8cm	6,2cm
28	398	3912	4	2015		5	Ânfora	Haltern 70	Guadalquivi r	bordo		17cm	4,3cm	6,3cm
28	399	4165	4	2015	10	91	Ânfora	Haltern 70	Guadalquivi r	bordo		18cm	4,8cm	5,8cm
29	400	3971	4	2015	21	249	Ânfora	Ovoide 5	Guadalquivi r	bordo		17cm	6cm	9cm
29	401	2411	4	2013	25	5	Ânfora	Ovoide 5	Guadalquivi r	bordo		19,9c m	4,3cm	6,3cm
29	402	11496	8	2019	40	465	Ânfora	Ovoide 5	Guadalquivi r	bordo		16cm	4cm	6,8cm
29	403	1550	4	2010		5	Ânfora	Ovoide 5	Guadalquivi r	bordo		17,5c m	3,6cm	5,6cm
29	404	1552	4	2010	7	88	Ânfora	Ovoide 5	Guadalquivi r	bordo		19cm	4,8cm	5,6cm
29	405	2604	5	2013	34	292	Ânfora	Ovoide 5	Guadalquivi r	bordo		16cm	3,3cm	4,1cm
29	406	8312	8	2012	45	409	Ânfora	Ovoide 5	Guadalquivi r	bordo		17,3c m	5,2cm	8,3cm
29	407	482	4	2009	4	5	Ânfora	Ovoide 5	Guadalquivi r	bordo		17cm	5,4cm	6,5cm
29	408	481	4	2009	4	5	Ânfora	Ovoide 5	Guadalquivi r	bordo		18cm	4,3cm	4,8cm
29	409	4877	8	2017	46	401	Ânfora	Ovoide 5	Guadalquivi r	bordo		18cm	3,8cm	3,8cm
30	410	8328	8	2018	45	402	Ânfora	Ovoide 6	Guadalquivi r	bordo e asa		16,2c m	3,5cm	9,6cm
30	411	MMVF X 16915	5	2012	33	207	Ânfora	Ovoide 6	Guadalquivi r	bordo, colo e asas		16cm	3,2cm	15,2c m
30	412	MMVF X 17420	4	2013	24	280	Ânfora	Ovoide 6	Guadalquivi r	bordo, colo e asas		15,5c m	3cm	16,6c m
30	413	11081	8	2019	40	465	Ânfora	Ovoide 6	Guadalquivi r	bordo, colo e asas		14,5c m	3,7cm	19,4c m
31	414	2101	4	2012	11	44	Ânfora	Ovoide 6	Guadalquivi r	bordo e asa		17cm	3,1cm	8,4cm
31	415	413	4	2009	6	45	Ânfora	Ovoide 6	Guadalquivi r	bordo e asa		15,8c m	3,8cm	6,8cm
31	416	4187	7	2017		5	Ânfora	Ovoide 6	Guadalquivi r	bordo e asa		15,8c m	3cm	6,6cm
31	417	2004	5	2012	31	215	Ânfora	Ovoide 6	Guadalquivi r	bordo e asa		14cm	4cm	8,2cm
31	418	2005	4	2011	16	5	Ânfora	Ovoide 6	Guadalquivi r	bordo e asa		16,6c m	3,8cm	7,4cm
31	419	1776	4	2011	16	5	Ânfora	Ovoide 6	Guadalquivi r	bordo e asa		15cm	3cm	8,6cm

Monte dos Castelinhos e as dinâmicas de conquista romana, da península de Lisboa e baixo Tejo

31	420	4137	4	2009	6	45	Ânfora	Ovoide 6	Guadalquivir	bordo		15,5cm	2,8cm	5,2cm
31	421	4770	4	2009	1	16	Ânfora	Ovoide 6	Guadalquivir	bordo		15,8cm	3,4cm	7,4cm
31	422	613	5	2009		65	Ânfora	Ovoide 6	Guadalquivir	bordo		15,5cm	4,3cm	4,6cm
31	423	3902	4	2015	12	184	Ânfora	Ovoide 6	Guadalquivir	bordo		15,6cm	3,6cm	5,8cm
31	424	4110	4	2013	11	332	Ânfora	Ovoide 6	Guadalquivir	bordo		16,5cm	3,3cm	5,5cm
31	425	2597	4	2012	12	152	Ânfora	Ovoide 6	Guadalquivir	bordo		16,5cm	3cm	5,8cm
31	426	4312	4	2015	24	311	Ânfora	Ovoide 6	Guadalquivir	bordo		16cm	3,2cm	6,2cm
31	427	2616	5	2012	31	215	Ânfora	Ovoide 6	Guadalquivir	bordo		15cm	3,6cm	10,3cm
32	428	MMVF X 16993	4	2008	3	28	Ânfora	Ovoide 4 (?)	Guadalquivir	bojo, colo e asa	Grafito numeral X	8cm		42cm
32	429	2349	4	2013	24	280	Ânfora	Haltern 70	Guadalquivir	bojo, colo e asa		15cm		33cm
32	430	774	4	2009	3b	28	Ânfora	Haltern 70	Guadalquivir	bojo, colo e asa		15cm		20cm
32	431	4800	8	2017	40	465	Ânfora	Ovoide	Guadalquivir	bojo, colo e asa		9cm		32cm
32	432	4278	4	2015	10	91	Ânfora	Ovoide	Guadalquivir	bojo, colo e asa		12cm		20cm
33	433	5183	8	2017	40	465	Ânfora	Ovoide 6	Guadalquivir	asa				11cm
33	434	12092	4	2009	2	17	Ânfora	Ovoide 6	Guadalquivir	asa				10,8cm
33	435	2368	4	2012	12	152	Ânfora	Ovoide	Guadalquivir	asa				10,1cm
33	436	2044	5	2012	31	191	Ânfora	Ovoide	Guadalquivir	asa				16cm
33	437	1304	5	2009		65	Ânfora	Ovoide	Guadalquivir	asa				11,5cm
33	438	2043	5	2012	31	191	Ânfora	Ovoide	Guadalquivir	asa				11,4cm
33	439	2100	4	2012	11	44	Ânfora	Ovoide 6	Guadalquivir	asa				12,2cm
33	440	4306	4	2015	24	311	Ânfora	Ovoide 6	Guadalquivir	asa				11,8cm
33	441	2401	4	2013	12	219	Ânfora	Ovoide 6	Guadalquivir	asa				11,1cm
33	442	2516	4	2013	24	5	Ânfora	Ovoide 1	Guadalquivir	asa				9cm
33	443	4981	4	2015	24	280	Ânfora	Ovoide 4	Guadalquivir	asa				12,3cm
33	444	4213	4	2015	10	91	Ânfora	Ovoide 1	Guadalquivir	asa				4,5cm
34	445	7777	4	2015	25	339	Ânfora	Indeterminada	Guadalquivir	bojo	grafito <i>post cocturam</i>			4cm
34	446	7776	8	2017	40	465	Ânfora	Indeterminada	Guadalquivir	bojo	grafito <i>post cocturam</i>			5,5cm
34	447	7790	5	2009		65	Ânfora	Indeterminada	Guadalquivir	bojo	grafito <i>post cocturam</i>			7,5cm
34	448	4006	4	2015	10	91	Ânfora	Indeterminada	Guadalquivir	bojo e asa	grafito <i>post cocturam</i>			8,1cm
35	449	1326	4	2009	6	45	Ânfora	Ovoide	Guadalquivir	fundo		8,2cm		5,9cm

Monte dos Castelinhos e as dinâmicas de conquista romana, da península de Lisboa e baixo Tejo

35	450	978	4	2009	3	28	Ânfora	Ovoide	Guadalquivir	fundo		7,2cm		6,8cm
35	451	1816	5	2012	31	215	Ânfora	Ovoide	Guadalquivir	fundo		6,5cm		7,9cm
35	452	694	5	2009		64	Ânfora	Ovoide	Guadalquivir	fundo		8cm		8,6cm
35	453	4100	4	2015	25	282	Ânfora	Ovoide	Guadalquivir	fundo		6,2cm		6,9cm
35	454	2099	4	2012	Estrutura	231	Ânfora	Ovoide	Guadalquivir	fundo		6,5cm		8,2cm
35	455	2388	4	2013	24	280	Ânfora	Ovoide	Guadalquivir	fundo		26cm		13,8cm
35	456	1761	4	2011	2	17	Ânfora	Ovoide	Guadalquivir	fundo		16,8cm		9,6cm
35	457	3134	4	2008	2	17	Ânfora	Ovoide	Guadalquivir	fundo		11cm		9,7cm
35	458	4107	4	2013	11	332	Ânfora	Ovoide	Guadalquivir	fundo		10cm		7,6cm
35	459	2513	5	2012	33	207	Ânfora	Ovoide	Guadalquivir	fundo		9,6cm		7,9cm
35	460	2419	4	2012	11	44	Ânfora	Ovoide	Guadalquivir	fundo		13,3cm		7,4cm
35	461	3872	4	2015	10	285	Ânfora	Ovoide	Guadalquivir	fundo		9,2cm		8cm
35	462	12094	4	2013	11	332	Ânfora	Ovoide	Guadalquivir	fundo		8,9cm		8,6cm
35	463	2400	5	2013	34	206	Ânfora	Ovoide	Guadalquivir	fundo		5,9cm		5,2cm
35	464	160	4	2008		5	Ânfora	Ovoide	Guadalquivir	fundo		12cm		8cm
35	465	1273	4	2009	2	17	Ânfora	Ovoide	Guadalquivir	fundo		9cm		4,3cm
36	466	2485	4	2013	24	280	Ânfora	Mañá C2b	Baía de Cádiz	bordo		24cm		3,3cm
36	467	1791	4	2010	3	61	Ânfora	Mañá C2b	Baía de Cádiz	bordo		24,5cm		2,6cm
36	468	2508	4	2012	22	204	Ânfora	Mañá C2b	Baía de Cádiz	bordo		21cm		3,2cm
36	469	4487	4	2013	11	286	Ânfora	Mañá C2b	Baía de Cádiz	bordo		22,3cm		3cm
36	470	4625	8	2017	36	353	Ânfora	Mañá C2b	Baía de Cádiz	asa				9,8cm
36	471	3970	4	2015	21	249	Ânfora	Mañá C2b	Baía de Cádiz	fundo		5,5cm		6,2cm
36	472	4929	8	2017	41	372	Ânfora	Mañá C2b	Baía de Cádiz	fundo		5,6cm		3,8cm
36	473	4219	4	2015	10	91	Ânfora	Mañá C2b	Baía de Cádiz	fundo		5,8cm		3,8cm
37	474	MMVF X 16913	5	2012	31	213	Ânfora	Ovoide 1 Gaditanas	Baía de Cádiz	bordo		19,4cm		11,6cm
37	475	MMVF X 17411	5	2012	31	65	Ânfora	Ovoide 1 Gaditanas	Baía de Cádiz	bordo		20cm		8cm
37	476	4163	4	2010	10	91	Ânfora	Ovoide 1 Gaditanas	Baía de Cádiz	bordo		19,5cm		4,8cm
37	477	1349	5	2009	32	66	Ânfora	Ovoide 1	Baía de	bordo		18,6cm		4,3cm

Monte dos Castelinhos e as dinâmicas de conquista romana, da península de Lisboa e baixo Tejo

								Gaditanas	Cádiz			m		
37	478	2502	5	2012	31	65	Ânfora	Ovoide 1 Gaditanas	Baía de Cádiz	bordo		17,5c m		6,3cm
37	479	428	4	2009	6	45	Ânfora	Ovoide 1 Gaditanas	Baía de Cádiz	bordo		16,5c m		5,6cm
37	480	5170	4	2008	2	17	Ânfora	Ovoide 1 Gaditanas	Baía de Cádiz	bordo		15,5c m		5,2cm
37	481	2025	5	2012	31	277	Ânfora	Ovoide 1 Gaditanas	Baía de Cádiz	bordo		19,2c m		6,3cm
37	482	1772	4	2011	12	126	Ânfora	Ovoide 1 Gaditanas	Baía de Cádiz	bordo		19cm		6,1cm
37	483	2075	5	2012	32	65	Ânfora	Ovoide 1 Gaditanas	Baía de Cádiz	bordo		19,8c m		5,4cm
37	484	4181	4	2015	12	332	Ânfora	Ovoide 1 Gaditanas	Baía de Cádiz	bordo		19,3c m		5,1cm
38	485	3988	4	2015	11	286	Ânfora	Ovoide Gaditana	Baía de Cádiz	bordo		19,5c m	3,8cm	9,5cm
38	486	4101	4	2013	11	332	Ânfora	Ovoide Gaditana	Baía de Cádiz	bordo		20cm	4cm	9,6cm
38	487	2070	4	2012	32	65	Ânfora	Ovoide Gaditana	Baía de Cádiz	bordo		18,5c m	3,5cm	11cm
38	488	517	4	2009	3	5	Ânfora	Ovoide Gaditana	Baía de Cádiz	bordo		18cm	4,8cm	7,3cm
38	489	4103	4	2013	11	332	Ânfora	Ovoide Gaditana	Baía de Cádiz	bordo		20cm	3,8cm	5cm
38	490	1521	4	2010	10	90	Ânfora	Ovoide Gaditana	Baía de Cádiz	bordo		19,5c m	4,3cm	4,3cm
38	491	MMVF X 17432	4	2013	21	249	Ânfora	Dressel 7/11	Baía de Cádiz	bordo		17,2c m	4,3cm	26,5c m
38	492	2613	5	2012	31	215	Ânfora	Ovoide Gaditana	Baía de Cádiz	bordo		17,8c m	3,4cm	4,5cm
38	493	415	4	2009	6	45	Ânfora	Ovoide Gaditana	Baía de Cádiz	bordo		21,5c m	3,8cm	5,4cm
38	494	1756	4	2011	12	5	Ânfora	Ovoide Gaditana	Baía de Cádiz	bordo		22cm	3,2cm	5,6cm
38	495	2084	5	2012	31	213	Ânfora	Dressel 12	Baía de Cádiz	bordo		20cm	4,5cm	5,8cm
38	496	2096	4	2012	11	202	Ânfora	Dressel 12	Baía de Cádiz	bordo		22cm	4,5cm	6cm
39	497	4020	4	2015	12	332	Ânfora	Dressel 7/11	Baía de Cádiz	bordo		18cm	3cm	4,2cm
39	498	2083	4	2013	12	219	Ânfora	Dressel 7/11	Baía de Cádiz	bordo		20cm	3,8cm	6,2cm
39	499	4102	4	2015	12	332	Ânfora	Dressel 7/11	Baía de Cádiz	bordo		19,5c m	3,8cm	8cm

Monte dos Castelinhos e as dinâmicas de conquista romana, da península de Lisboa e baixo Tejo

39	500	4164	4	2015	10	91	Ânfora	Dressel 7/11	Baía de Cádiz	bordo		19,5cm	3cm	4cm
39	501	3968	4	2015	21	249	Ânfora	Dressel 7/11	Baía de Cádiz	bordo		21cm	4,2cm	6cm
39	502	4007	4	2015	10	91	Ânfora	Dressel 7/11	Baía de Cádiz	bordo		19,5cm	4,5cm	4,8cm
39	503	4776	4	2013	11	288	Ânfora	Dressel 7/11	Baía de Cádiz	bordo		21cm	4,5cm	5,4cm
39	504	1508	4	2010	2 e 3	61	Ânfora	Dressel 7/11	Baía de Cádiz	bordo		24cm	4,2cm	4,6cm
39	505	MMVF X 16914	5	2012	32	73	Ânfora	Dressel 7/11	Baía de Cádiz	bordo		23,5cm	3,8cm	8cm
39	506	607	4	2009	2	17	Ânfora	Dressel 7/11	Baía de Cádiz	bordo		21,8cm	3,8cm	7,3cm
39	507	1212	3	2009		36	Ânfora	Dressel 7/11	Baía de Cádiz	bordo		21,7cm	3,5cm	4,2cm
39	508	209	4	2008	5	29	Ânfora	Dressel 7/11	Baía de Cádiz	bordo		21,7cm	3,3cm	4,8cm
39	509	12095	4	2012	12	154	Ânfora	Dressel 7/11	Baía de Cádiz	bordo		21cm	3,6cm	5cm
39	510	2030	5	2012	31	191	Ânfora	Dressel 7/11	Baía de Cádiz	bordo		24cm	2,8cm	4cm
39	511	4730	4	2009	7	39	Ânfora	Dressel 7/11	Baía de Cádiz	bordo		25,5cm	3cm	6,3cm
39	512	1765	4	2011	12	5	Ânfora	Dressel 7/11	Baía de Cádiz	bordo		27cm	3,2cm	4,5cm
40	513	2019 e 2074	5	2012	31	65	Ânfora	Dressel 7/11	Baía de Cádiz	bordo		20,3cm	3,8cm	6,2cm
40	514	2348	4	2013	25	5	Ânfora	Dressel 7/11	Baía de Cádiz	bordo		20cm	4cm	6,9cm
40	515	2421	4	2012		180	Ânfora	Dressel 7/11	Baía de Cádiz	bordo		18,5cm	3,3cm	4,8cm
40	516	4165	4	2015	10	91	Ânfora	Dressel 7/11	Baía de Cádiz	bordo		19,2cm	3,1cm	4cm
40	517	211	4	2008	3	29	Ânfora	Dressel 7/11	Baía de Cádiz	bordo		18,8cm	3,2cm	4,3cm
40	518	3965	4	2015	21	249	Ânfora	Dressel 7/11	Baía de Cádiz	bordo		17,8cm	2,8cm	3,6cm
40	519	193	4	2008		5	Ânfora	Dressel 7/11	Baía de Cádiz	bordo		23cm	3cm	3,8cm
40	520	3886	4	2015	10	285	Ânfora	Dressel 7/11	Baía de Cádiz	bordo		18cm	3,7cm	4,2cm
40	521	191	4	2008		20	Ânfora	Dressel 7/11	Baía de Cádiz	bordo		18cm	4,2cm	6,8cm
40	522	2024	5	2012	31	277	Ânfora	Dressel 7/11	Baía de	bordo		20cm	3,5cm	5,6cm

Monte dos Castelinhos e as dinâmicas de conquista romana, da península de Lisboa e baixo Tejo

									Cádiz					
40	523	2612	5	2012	31	215	Ânfora	Dressel 7/11	Baía de Cádiz	bordo		21cm	3,3cm	4,8cm
40	524	483	4	2009	4	5	Ânfora	Dressel 7/11	Baía de Cádiz	bordo		22cm	4cm	5,3cm
40	525	692	5	2009		64	Ânfora	Dressel 7/11	Baía de Cádiz	bordo		21,5cm	4cm	5,6cm
40	526	3967	4	2015	21	249	Ânfora	Dressel 7/11	Baía de Cádiz	bordo		19,6cm	2,8cm	4,5cm
40	527	3980	4	2015	10	318	Ânfora	Dressel 7/11	Baía de Cádiz	bordo		19,6cm	3,9cm	4cm
40	528	4105	4	2013	11	332	Ânfora	Dressel 7/11	Baía de Cádiz	bordo		18cm	2,8cm	3,6cm
41	529	1548					Ânfora	Dressel 7/11	Baía de Cádiz	asa				8cm
41	530	1815	5	2012	31	215	Ânfora	Ovoide Gaditana	Baía de Cádiz	asa				14cm
41	531	1827	5	2012	31	212	Ânfora	Dressel 7/11	Baía de Cádiz	asa				10,1cm
41	532	1824	5	2012	31	212	Ânfora	Dressel 7/11	Baía de Cádiz	asa				10,2cm
41	533	2029	5	2012	31	191	Ânfora	Dressel 7/11	Baía de Cádiz	asa				6,5cm
41	534	4097	4	2015	25	282	Ânfora	Dressel 7/11	Baía de Cádiz	asa				5,4cm
41	535	3868	4	2015	10	317	Ânfora	Dressel 7/11	Baía de Cádiz	asa				5,8cm
41	536	4214	4	2015	10	91	Ânfora	Dressel 7/11	Baía de Cádiz	asa				15,2cm
41	537	2090	5	2012	31	65	Ânfora	Dressel 7/11	Baía de Cádiz	asa				9,6cm
41	538	4903	8	2017	38	361	Ânfora	Dressel 7/11	Baía de Cádiz	asa				13,3cm
41	539	4645	8	2015	36	355	Ânfora	Dressel 7/11	Baía de Cádiz	asa				8,8cm
41	540	4792	4	2015	12	5	Ânfora	Dressel 7/11	Baía de Cádiz	asa				13,5cm
41	541	4986	5	2013	31	213	Ânfora	Indeterminada	Baía de Cádiz	parede	Evidencia dois pequenos círculos gravados <i>ante cocturam</i>			5,4cm
41	542	2063	5	2012	31	213	Ânfora	Dressel 7/11	Baía de Cádiz	parede e asa	Evidencia um X gravados <i>ante cocturam</i>			13cm
42	543	1821	4	2011	12	152	Ânfora	Ovoide Gaditana	Baía de Cádiz	fundo		9cm		8,7cm

Monte dos Castelinhos e as dinâmicas de conquista romana, da península de Lisboa e baixo Tejo

42	544	1953	4	2012	11	44	Ânfora	Ovoide Gaditana	Baía de Cádiz	fundo		17,7cm		15,2cm
42	545	2065	4	2013	25	282	Ânfora	Ovoide Gaditana	Baía de Cádiz	fundo		6,7cm		6,7cm
42	546	1515	4	2010	10	99	Ânfora	Ovoide Gaditana	Baía de Cádiz	fundo		5,3cm		6,8cm
42	547	3976	4	2015	11	286	Ânfora	Ovoide Gaditana	Baía de Cádiz	fundo		5,8cm		7cm
42	548	2366	4	2012	11	44	Ânfora	Ovoide Gaditana	Baía de Cádiz	fundo		6cm		5,3cm
42	549	2072	4	2013	25	285	Ânfora	Ovoide Gaditana	Baía de Cádiz	fundo		8,2cm		11cm
42	550	2055	4	2013	12	219	Ânfora	Ovoide Gaditana	Baía de Cádiz	fundo		6,8cm		5,8cm
42	551	1547	4	2010	11	44	Ânfora	Ovoide Gaditana	Baía de Cádiz	fundo		6,3cm		5,9cm
42	552	2517	4	2013	24	5	Ânfora	Ovoide Gaditana	Baía de Cádiz	fundo		6cm		5,5cm
42	553	2407	4	2013	24	280	Ânfora	Ovoide Gaditana	Baía de Cádiz	fundo		5,2cm		4,1cm
42	554	4617	8	2016	36	353	Ânfora	Ovoide Gaditana	Baía de Cádiz	fundo		5,3cm		7cm
42	555	154	4	2010	10	5	Ânfora	Ovoide Gaditana	Baía de Cádiz	fundo		12,6cm		12,9cm
42	556	2064	4	2013	12	219	Ânfora	Ovoide Gaditana	Baía de Cádiz	fundo		8cm		9,8cm
43	557	3803	4	2011	10	134	Ânfora	Tipo 7 - Pré-romana	Tejo/Sado	bordo		14,8cm		9,1cm
43	558	4394	4	2015	11	285	Ânfora	Tipo 7 - Pré-romana	Tejo/Sado	bordo		13cm		4cm
43	559	615	5	2009	30	65	Ânfora	Tipo 7 - Pré-romana	Tejo/Sado	bordo		14cm		3,5cm
43	560	4476	4	2015	10	285	Ânfora	Tipo 7 - Pré-romana	Tejo/Sado	bordo		11cm		7,2cm
43	561	4421	4	2015	26	283	Ânfora	Tipo 7 - Pré-romana	Tejo/Sado	bordo		11cm		9,2cm
43	562	3948	4	2009	2	17	Ânfora	Pré-romana	Tejo/Sado	asa				7,6cm
43	563	4894	8	2017	40	365	Ânfora	Pré-romana	Tejo/Sado	asa				9,1cm
43	564	210	4	2008		Prosp .	Ânfora	Pré-romana	Tejo/Sado	asa				6,2cm
43	565	1531	4	2010	10	5	Ânfora	Pré-romana	Tejo/Sado	asa				5,8cm
43	566	693	5	2009	30	64	Ânfora	Ovoide 1 Tejo	Tejo/Sado	bordo		15,2cm	3,7cm	7,3cm
43	567	MMVF X 0164	4	2009		Prosp .	Ânfora	Ovoide 1 Tejo	Tejo/Sado	bordo		15,2cm	3,8cm	6,3cm
43	568	4895	8	2017	40	360	Ânfora	Ovoide 1 Tejo	Tejo/Sado	bordo		14,2cm	2,8cm	4,3cm
43	569	5166	4	2017		Prosp .	Ânfora	Ovoide 1 Tejo	Tejo/Sado	bordo		13cm	2,5cm	4,3cm
43	570	208	4	2008	3	23	Ânfora	Ovoide 1 Tejo	Tejo/Sado	bordo		17cm	3,5cm	5,2cm
43	571	2505	4	2013	12	219	Ânfora	Ovoide 1 Tejo	Tejo/Sado	bordo		19cm	3,3cm	5,8cm

Monte dos Castelinhos e as dinâmicas de conquista romana, da península de Lisboa e baixo Tejo

43	572	2382	5	2013	33	273	Ânfora	Ovoide 1 Tejo	Tejo/Sado	bordo		19cm	3,5cm	5,8cm
43	573	3975	4	2015	25	285	Ânfora	Ovoide 1 Tejo	Tejo/Sado	arranque de bordo		13,8cm		8,9cm
44	574	1543	4	2010	10	5	Ânfora	Ovoide 1 Tejo	Tejo/Sado	bordo		19cm	3,8cm	5,3cm
44	575	1818	4	2011	9	123	Ânfora	Ovoide 1 Tejo	Tejo/Sado	bordo		18cm	3,6cm	4,9cm
44	576	2507	5	2012	35	72	Ânfora	Ovoide 1 Tejo	Tejo/Sado	bordo		17cm	3cm	4,8cm
44	577	2606	4	2013	25	285	Ânfora	Ovoide 1 Tejo	Tejo/Sado	bordo		18cm	2,3cm	4,1cm
44	578	2361	4	2009	6	37	Ânfora	Ovoide 1 Tejo	Tejo/Sado	bordo		18cm	2,5cm	4,8cm
44	579	2092	5	2012	31	65	Ânfora	Ovoide 1 Tejo	Tejo/Sado	bordo		19cm	3,5cm	4,9cm
44	580	391	4	2009	6	37	Ânfora	Ovoide Lusitana	Tejo/Sado	bordo e asa		13,5cm	2,7cm	6,6cm
44	581	MMVF X 0169	4	2008		Prosp .	Ânfora	Ovoide Lusitana	Tejo/Sado	bordo		14cm	3,1cm	4,9cm
44	582	2615	5	2012	31	215	Ânfora	Ovoide 1 Tejo	Tejo/Sado	bordo		19cm	3,8cm	6,3cm
44	583	2367	4	2012	10	173	Ânfora	Ovoide 1 Tejo	Tejo/Sado	bordo		18cm	2,8cm	4cm
44	584	3898	4	2015	12	219	Ânfora	Ovoide 1 Tejo	Tejo/Sado	bordo		14cm	3,3cm	4,8cm
44	585	2596	4	2012	14	153	Ânfora	Ovoide 1 Tejo	Tejo/Sado	bordo		18cm	3,1cm	4,3cm
44	586	2387	4	2013	24	280	Ânfora	Ovoide 1 Tejo	Tejo/Sado	bordo		16cm	3,8cm	7,3cm
44	587	MMVF X 0174	4	2008		Prosp .	Ânfora	Ovoide 1 Tejo	Tejo/Sado	bordo		15,5cm	3cm	4,1cm
44	588	2088 e 2087	5	2012	31	231	Ânfora	Ovoide 1 Tejo	Tejo/Sado	bordo		17cm	3cm	4,5cm
44	589	1512	4	2010	11	44	Ânfora	Ovoide 1 Tejo	Tejo/Sado	bordo		14,5cm	3,6cm	3,6cm
44	590	4498	4	2013	24	280	Ânfora	Ovoide 1 Tejo	Tejo/Sado	bordo		14,5cm	3,2cm	3,6cm
45	591	1746	4	2013	25	285	Ânfora	Ovoide Lusitana	Tejo/Sado	bordo e asa		16,5cm	4,6cm	11,4cm
45	592	1554	4	2010	6	83	Ânfora	Ovoide Lusitana	Tejo/Sado	bordo		18cm	5,9cm	7,6cm
45	593	4028	4	2015	12	332	Ânfora	Ovoide Lusitana	Tejo/Sado	bordo		18cm	4,2cm	6,8cm
45	594	2086	5	2012	31	231	Ânfora	Ovoide Lusitana	Tejo/Sado	bordo		19,3cm	4,2cm	4,5cm
45	595	1817	4	2011	9	123	Ânfora	Ovoide Lusitana	Tejo/Sado	bordo		18cm	4,3cm	4,3cm
45	596	2027	5	2012	31	191	Ânfora	Ovoide Lusitana	Tejo/Sado	bordo		17cm	4cm	7,8cm
45	597	2394	4	2013	25	285	Ânfora	Ovoide Lusitana	Tejo/Sado	bordo		19,5cm	4cm	7cm
45	598	2424	5	2012	35	72	Ânfora	Ovoide Lusitana	Tejo/Sado	bordo		19,5cm	3,8cm	4,4cm
45	599	980	4	2009	6	45	Ânfora	Ovoide Lusitana	Tejo/Sado	bordo		18cm	3,9cm	4,5cm
45	600	1526	4	2010	6	46	Ânfora	Ovoide Lusitana	Tejo/Sado	bordo		18cm	4,2cm	4,5cm
45	601	513	4	2009	3	5	Ânfora	Ovoide Lusitana	Tejo/Sado	bordo		15,5cm	4,2cm	4,6cm
45	602	392	4	2009	6	37	Ânfora	Ovoide Lusitana	Tejo/Sado	bordo		15,5cm	3,8cm	4,3cm
45	603	876	5	2009	30	65	Ânfora	Ovoide Lusitana	Tejo/Sado	bordo		16cm	4,2cm	4,4cm

Monte dos Castelinhos e as dinâmicas de conquista romana, da península de Lisboa e baixo Tejo

45	604	2384	5	2013	33	273	Ânfora	Ovoide Lusitana	Tejo/Sado	bordo		16,5cm	4cm	4,6cm
45	605	3987	4	2015	11	286	Ânfora	Ovoide Lusitana	Tejo/Sado	bordo		20cm	3,6cm	6,2cm
45	606	4111	4	2013	11	332	Ânfora	Ovoide Lusitana	Tejo/Sado	bordo		18cm	3,6cm	5,8cm
45	607	4179	4	2009	3	23	Ânfora	Ovoide Lusitana	Tejo/Sado	bordo		18cm	3,1cm	3,3cm
46	608	2041	5	2012	31	191	Ânfora	Ovoide Lusitana	Tejo/Sado	asa				7cm
46	609	214	4	2008		13	Ânfora	Ovoide Lusitana	Tejo/Sado	colo e asa		11,5cm		10,5cm
46	610	5103	8	2017	40	265	Ânfora	Ovoide Lusitana	Tejo/Sado	asa				8,2cm
46	611	2524	4	2012	11	44	Ânfora	Ovoide Lusitana	Tejo/Sado	asa				13,2cm
46	612	1587	4	2012	10	5	Ânfora	Ovoide Lusitana	Tejo/Sado	asa				13,5cm
46	613	2355	4	2013	11	5	Ânfora	Ovoide Lusitana	Tejo/Sado	asa				12,3cm
46	614	4615	8	2016	36	353	Ânfora	Ovoide Lusitana	Tejo/Sado	fundo		6cm		9,3cm
46	615	2036	4	2012	11	44	Ânfora	Ovoide Lusitana	Tejo/Sado	fundo		23cm		15,5cm
46	616	2527	5	2012	35	73	Ânfora	Ovoide Lusitana	Tejo/Sado	fundo		8,6cm		6,6cm
46	617	201	4	2008	2	17	Ânfora	Ovoide Lusitana	Tejo/Sado	fundo		8,3cm		8,3cm
46	618	3986	4	2015	11	286	Ânfora	Ovoide Lusitana	Tejo/Sado	fundo		14,7cm		11,1cm
46	619	3879	4	2015	10	285	Ânfora	Ovoide Lusitana	Tejo/Sado	fundo		7,8cm		5,8cm
46	620	2608	4	2012	11	44	Ânfora	Ovoide Lusitana	Tejo/Sado	fundo		8cm		6,8cm
46	621	5068	8	2017	40	365	Ânfora	Ovoide Lusitana	Tejo/Sado	fundo		6,8cm		6,3cm
46	622	1823	5	2012	31	215	Ânfora	Ovoide Lusitana	Tejo/Sado	fundo		7cm		5cm

Catálogo 9 – Cerâmica comum Regional da Fase 1 de Monte dos Castelinhos, formas ilustradas.

Est.	N.º	N.º de Inv.	Sond.	Ano	Amb.	U.E.	Categoria	Tipo	Frag.	Grupo de Fabrico	Observações	Diâm. Bord.	Alt. Total
47	623	4266	4	2015	10	91	Bacia/Alguidar	1	Bordo e asa	1		27,2cm	5,4cm

Monte dos Castelinhos e as dinâmicas de conquista romana, da península de Lisboa e baixo Tejo

47	624	7485	4	2015	10	318	Bacia/Alguidar	1	Bordo	1		28 cm	5,2cm
47	625	4053	4	2015	10	135	Bacia/Alguidar	7	Bordo	2		33,6cm	10,5cm
47	626	2915	4	2011	10	171	Bacia/Alguidar	8	Bordo	1		43,4cm	4cm
48	627	4443	4	2015	10 e 25	317	Tigela	1	Bordo	2		14cm	3,7cm
48	628	4243	4	2015	10	91	Tigela	1	Bordo	2		13,8cm	3cm
48	629	4356	4	2015	25	282	Tigela	5	Bordo	2		15cm	3cm
48	630	3713	4	2013	23	285	Tigela	5	Bordo	2		17,3cm	4cm
48	631	4444	4	2015	10 e 25	317	Tigela	5	Bordo	1		16,5cm	3,5cm
48	632	7414	4	2015	10	324	Tigela	5	Bordo	1		16cm	2,2cm
48	633	4378	4	2015	25	282	Tigela	6	Bordo	1		19,8cm	2,4cm
48	634	7482	4	2015	10	282	Tigela	6	Bordo	1		20cm	2,8cm
48	635	7477	4	2015	10	318	Tigela	6	Bordo	1		19cm	2,2cm
48	636	7320	4	2015	10	285	Tigela	7	Bordo	1		18cm	3cm
48	637	2143	4	2011	10	135	Tigela	2	Bordo	1		20cm	6,5cm
48	638	3711	4	2017	25	285	Tigela	2	Bordo	2		20cm	5,2cm
48	639	4051	4	2015	10	135	Tigela	2	Bordo	2		19cm	6,7cm
48	640	7118	4	2015	10	328	Tigela	2	Bordo	1		20cm	5,5cm
48	641	7474/7473	4	2015	10	318	Tigela	2	Bordo	1		20cm	4,5cm
48	642	7476	4	2015	10	318	Tigela	2	Bordo	1		19cm	3,2cm
48	643	7313	4	2015	10	285	Tigela	3	Bordo	1		18cm	3,5cm
48	644	4099	4	2015	25	282	Tigela	3	Bordo	1		19cm	3,4cm
49	645	4070	4	2015	25	282	Tigela	3	Perfil completo	2		13,5cm	4,7cm
49	646	7319	4	2015	10	285	Tigela	2	Bordo	1		13cm	3,2cm
49	647	2931	4	2010	10	99	Tigela	8	Bordo	2		17,6cm	4cm
49	648	4087	4	2015	25	282	Tigela	9	Bordo	2		16cm	1,5cm
49	649	12101	4	2015	26	283	Tigela		Fundo		Inscrição pós cozedura no fundo - A -	6,4cm	2,5cm
49	650	4096	4	2015	10	318	Tigela	2	Bordo	1		17cm	4cm
49	651	7470	4	2015	10	318	Tigela	12	Fundo	2		6cm	5cm
49	652	2918	4	2012	10	173	Tacho	1	Bordo	1		24cm	9,5cm
49	653	4233	4	2015	25	282	Tacho	1	Bordo	1		21cm	7cm
50	654	7451	4	2015	25	284	Pote/Panela	6	Bordo	1		22cm	3cm
50	655	7511	4	2015	25	285	Pote/Panela	6	Bordo	1		17cm	3,3cm
50	656	4453	4	2015	10 e 25	317	Pote/Panela	6	Bordo	1		16cm	3,5cm
50	657	3953	4	2015	10	172	Pote/Panela	6	Bordo	1		17cm	7cm
50	658	4454	4	2015	10 e 25	317	Pote/Panela	6	Bordo	1		16cm	2,2cm
50	659	4463	4	2015	10 e 25	317	Pote/Panela	6	Bordo	1		14cm	3cm
50	660	3955	4	2015	10	172	Pote/Panela	6a	Bordo	1		13,3cm	3,2cm
50	661	MMVFX 17356	4	2013	25	282	Pote/Panela	6a	Bordo	1	Exterior brunido	13cm	9cm
50	662	3958	4	2015	10	172	Pote/Panela	9	Bordo	1		20cm	4cm
50	663	3151	4	2013	25	282	Pote/Panela	9	Bordo	1		20cm	2,1cm
50	664	3919	4	2017	10 e 25	317	Pote/Panela	9	Bordo	1		19cm	4,3cm
50	665	4062	4	2015	10	138	Pote/Panela	9	Bordo	1		18cm	4,1cm
50	666	3276	4	2012	10	173	Pote/Panela	9	Bordo	1		22cm	4,5cm
50	667	7918	4	2015	10	285	Pote/Panela	9	Bordo	1		19.5cm	4,8cm
50	668	12099	4	2015	10 e 25	317	Pote/Panela	9	Bordo	2		21cm	4,2cm
50	669	4478	4	2015	10	285	Pote/Panela	9	Bordo	2		22cm	4,5cm

Monte dos Castelinhos e as dinâmicas de conquista romana, da península de Lisboa e baixo Tejo

51	670	4352	4	2015	25	282	Pote	2	Bordo	1		22cm	3,2cm
51	671	4351	4	2015	25	282	Pote	2	Bordo	1		21cm	3,5cm
51	672	7522	4	2015	25	285	Pote	2	Bordo	1		19cm	2cm
51	673	7120	4	2015	10	332	Pote	2	Bordo	1		15cm	3cm
51	674	4403	4	2015	10	283	Pote	1	Bordo	1		13cm	4,8cm
51	675	3957	4	2013	25	282	Pote	1	Bordo	1		14cm	4,8cm
51	676	12100	4	2015	10	283	Pote	1	Bordo	1		14cm	4,5cm
51	677	2973	4	2012	25	282	Potinho	1	Bordo	2		10cm	5,8cm
51	678	7318	4	2015	10	285	Potinho	2	Bordo	2		10cm	2,5cm
51	679	7811	4	2012	25	282	Potinho	3	Bordo	2		7cm	5cm
51	680	4236	4	2015	10	283	Pote	2	Bordo	2		24cm	5,5cm
51	681	9233	4	2015	10	283	Pote	3	Bordo	2		20cm	5,7cm
51	682	7481	4	2015	10	318	Pote	3	Bordo	2		23cm	3,8cm
51	683	4427	4	2015	10 e 25	91	Pote	3	Bordo	2		18cm	5,2cm
51	684	3806	4	2012	10	173	Pote	4	Bordo	2		20cm	5,6cm
51	685	2196	4	2011	10	134	Pote	5	Bordo	2		18cm	8,5cm
51	686	7442	4	2015	10 e 25	295	Pote		Fundo	2		11cm	5cm
52	687	MMVFX 16951	4	2012	10	173	Pote/Panela	1	Bordo e bojo	1		16,5cm	14,8cm
52	688	12032	4	2015	10	173	Pote/Panela	2	Bordo e bojo	1		16,5cm	10,3cm
52	689	4406	4	2015	26	283	Pote/Panela	3	Perfil completo	1		14cm	18,5cm
52	690	7519	4	2015	26	283	Pote/Panela	3	Bordo	1		15,8cm	2,9cm
53	691	3676	4	2013	25	285	Barril	1	Bordo	1		5,8cm	4,9cm
53	692	4474	4	2015	10	285	Barril	1	Bordo, asa, parede e fundo	1		43cm	23cm
53	693	1210	4	2015	10	318	Barril		Fundo, parede, arranco de bordo	1		42cm	23cm
54	694	3963	4	2015	10	172	Talha	1	Bordo	1		26cm	8cm
54	695	1685	4	2010	7	100	Talha	1	Bordo	1		27cm	9,6cm
54	696	2887	4	2014	25	285	Talha	1	Bordo	1		32cm	7,5cm
54	697	3950	4	2015	10	172	Talha	1	Bordo	1		27cm	8,6cm
54	698	4349	4	2015	25	282	Talha	1	Bordo	1		35cm	5,8cm
55	699	1900	4	2011	10	131	Talha	2	Bordo	1		36cm	11cm
55	700	7443	4	2013	10	295	Talha	5	Bordo	1		28cm	10,3cm
55	701	4348	4	2015	25	282	Talha	3	Bordo	1		31,6cm	9cm
55	702	1902	4	2010	10	99	Talha	4	Bordo	1		37cm	7,6cm
55	703	3664	4	2013	10	285	Talha	4	Bordo	1		32,6cm	5,2cm
56	704	4020	4	2015	10	282	Talha		Fundo	1		30cm	11,5cm
56	705	4090	4	2015	25	282	Talha		Fundo	2		24cm	15,2cm
56	706	4471	4	2015	10	285	Talha		Fundo	1		25cm	5cm
56	707	4089	4	2015	25	282	Talha		Fundo	1		18cm	5,4cm
56	708	7452	4	2015	25	319	Talha		Fundo	1		16cm	10cm
57	709	3994	4	2015	10	91	Talha	5	Bordo	1	Decoração em linha ondeadas	32cm	10cm
57	710	4050	4	2015	10	135	Talha	5	Bordo	1	Decoração em linha ondeadas	27cm	6,4cm
57	711	1835	4	2011	10	134	Talha	5	Bordo	1	Decoração em linha ondeadas	27cm	5,7cm
57	712	3740	4	2013	10	91	Talha		parede	1	Decoração em linha ondeadas	31cm	5,4cm
57	713	4296	4	2015	10	327	Talha		parede	1	Decoração	30cm	7,4cm

Monte dos Castelinhos e as dinâmicas de conquista romana, da península de Lisboa e baixo Tejo

											estampilhada		
57	714	MVFX 17354	4	2013	25	282	Pote (?)		parede	2	Decoração impressa em roleta	24cm	5,2cm
58	715	4458	4	2015	10 e 25	317	Tampa de talha		Fundo	1		6,5cm	6,3cm
58	716	12103	4	2015	10 e 25	317	Tampa de talha		Fundo	1		11cm	4,7cm
58	717	4467	4	2015	10	285	Tampa de talha	1	Bordo	1		31,5cm	1,6cm
58	718	4344	4	2015	25	282	Tampa de talha	1	Bordo	1		30cm	3cm
58	719	7496	4	2015	10	318	Tampa de talha	2	Bordo	1		27cm	3,8cm
58	720	2903	4	2012	10	90	Tampa de talha	1	Bordo	1		32cm	3,6cm
58	721	4014	4	2015	10	318	Tampa de talha	1	Bordo	1		32cm	3,4cm

Catálogo 10 – Cerâmica comum Regional da Fase 2 de Monte dos Castelinhos, formas ilustradas.

Est.	N.º	N.º de Inv.	Sond.	Ano	Amb.	U.E.	Categoria	Tipo	Frag.	Grupo de Fabrico	Observações	Diâm. Bord.	Alt. Total
59	722	2888	4	2014	11	281	Bacia/Alguidar	4	Bordo	1		42cm	7,5cm
59	723	MMVEX 17001	4	2012	12	152	Bacia/Alguidar	2	Bordo	2	Exterior brunido	34cm	6,3cm
59	724	7216	8	2017	40	393	Bacia/Alguidar	3	Bordo	1		33cm	7,3cm
59	725	4146	4	2015	12	332	Bacia/Alguidar	1	Bordo	1		34cm	4,8cm
59	726	7350	4	2015	11	286	Bacia/Alguidar	5	Bordo	2		32cm	4,5cm
59	727	7432	4	2015	15	229	Bacia/Alguidar	6	Bordo	2		30cm	3,2cm

Monte dos Castelinhos e as dinâmicas de conquista romana, da península de Lisboa e baixo Tejo

60	728	12120	8	2019	46	405	Bacia/Alguidar	8	Bordo	2		55cm	14cm
60	729	4457	8	2019	46	405	Bacia/Alguidar	6	Bordo	2		45,8cm	4,4cm
60	730	6886/6591	8	2017	40	265	Bacia/Alguidar	6	Bordo	2		43cm	7,7cm
60	731	4113	4	2015	12	332	Bacia/Alguidar	6	Bordo	2		36cm	5cm
61	732	3519	4	2013	24	280	Bacia/Alguidar	5	Bordo	1		36cm	4cm
61	733	12200	5	2012	31	215	Bacia/Alguidar	7	Bordo	1		30cm	4,3cm
61	734	2995	5	2012	33	203	Bacia/Alguidar	7	Bordo	1		28cm	3,8cm
61	735	10700	8	2018	40	437	Prato	1	Perfil completo	1		28cm	6,2cm
61	736	12201	5	2012		65	Prato	2	Bordo	1		24cm	5cm
61	737	10704	8	2018	40	437	Prato	3	Bordo	1		20cm	5,5cm
61	738	1589	4	2012	10	99	Prato		Pega	1		4cm	6,6cm
62	739	4357	4	2015	25	282	Tigela	5	Bordo	2		21cm	4,6cm
62	740	3555	4	2013	25	5	Tigela	5	Bordo	2		18cm	3,6cm
62	741	2253	5	2012	33	203	Tigela	5	Bordo	2		20cm	4,1cm
62	742	7917	4	2015	10 e 25	91	Tigela	5	Bordo	2		15cm	2cm
62	743	2661	4	2018	14	153	Tigela	8	Bordo	2	Decoração denteada no lábio	24cm	2,5cm
62	744	4114	4	2015	12	332	Tigela	6	Bordo	1		24cm	3,8cm
62	745	3101	4	2010	10	99	Tigela	7	Bordo	1		24,5cm	5cm
62	746	3431	5	2010	31	215	Tigela	3	Bordo	2		22cm	7cm
62	747	3805	5	2010	30	185	Tigela	3	Bordo	2		22,5cm	5,5cm
62	748	7389	4	2015	27	304	Tigela	2	Bordo	1		21cm	4,5cm
62	749	3814	5	2013	33	273	Tigela	2	Bordo	1		22cm	4,5cm
62	750	398	4	2009	6	37	Tigela	2	Bordo	1		20cm	3,8cm
62	751	4140	4	2015	12	332	Tigela	2	Bordo	1		24cm	3,8cm
62	752	1206	4	2015	7	39	Tigela	2	Bordo	2		28cm	3,3cm
63	753	12100	8	2015	40	465	Tigela	2a	Bordo	2		16cm	5,7cm
63	754	2197	5	2012	33	203	Tigela	2a	Bordo	2		16cm	4,8cm
63	755	3782	4	2015	12	332	Tigela	2a	Bordo	2		15cm	5,2cm
63	756	2821	4	2010	12	281	Tigela	2	Bordo	2		14cm	4,8cm
63	757	3527	4	2013		235	Tigela	2	Bordo	2		18cm	4,8cm
63	758	2901	4	2010	10	99	Tigela	2	Bordo	1		17cm	5cm
63	759	502	4	2009	18	23	Tigela	3	Bordo	1		18cm	5,2cm
63	760	MMVFX17357	4	2014	11	286	Tigela	3a	Bordo	2		16cm	5,2cm
63	761	404	4	2009	6	37	Tigela	3a	Bordo	2		13cm	4,4cm
63	762	7339	4	2015	11	286	Tigela	3	Bordo	1		14cm	3cm
63	763	1025	4	2009		5	Tigela	3	Bordo	1		16cm	4,2cm
63	764	4456	4	2009	6	37	Tigela	3	Bordo	1		17,8cm	3,2cm
63	765	3573	4	2013		5	Tigela	3	Bordo	1		17cm	2,8cm
63	766	4145	4	2015	12	332	Tigela	2	Bordo	1		16,8cm	3,8cm
63	767	3832	4	2013	12	219	Tigela	3	Bordo	1		17,8cm	3cm
63	768	4434	4	2015	10 e 25	91	Tigela	3	Bordo	1		19cm	3,4cm
64	769	MMVFX 16949	4	2012	12	152	Tigela	12	Bordo e pé	2		14cm	13,2cm
64	770	12202	4	2009	6	37	Tigela	12	pé	2		10,2cm	5,3cm
64	771	12203	4	2009	6	37	Tigela	12	pé	2		10cm	5,5cm
64	772	7408	4	2009	12	154	Tigela	12	pé	1		10cm	3,4cm
64	773	839	4	2009	11	45	Tigela	12	pé	1		5,4cm	3,6cm
64	774	748	5	2009		65	Tigela	12	pé	1		7cm	6,3cm
64	775	3825	4	2013	12	219	Tigela	10	Bordo	1		20,5cm	5,6cm
64	776	3484	5	2012	31	215	Tigela	10	Bordo	1		18cm	4cm
64	777	8022	5	2013	33	207	Tigela	10	Bordo	1		15cm	5,3cm

Monte dos Castelinhos e as dinâmicas de conquista romana, da península de Lisboa e baixo Tejo

64	778	4355	4	2015	25	282	Tigela		Fundo	1		13,5cm	3,3cm
64	779	7403	4	2014	12	154	Tigela		Fundo	1		12cm	3,2cm
64	780	4149	4	2015	12	332	Tigela		Fundo	2		12,5cm	2,3cm
64	781	7445	4	2013	10 e 25	295	Tigela		Fundo	2		12cm	3,3cm
64	782	4405	4	2015		283	Tigela		Fundo	1		12,3cm	3,1cm
64	783	12204	4	2015	12	332	Tigela		Fundo	1		12cm	1,9cm
65	784	466	4	2009	5	24	Tigela	2	Bordo	1		11cm	4,7cm
65	785	484	4	2009	4	5	Tigela	3b	Bordo	1		16cm	4cm
65	786	397	4	2009	6	37	Tigela	4	Bordo	1		26cm	2,8cm
65	787	4168	4	2015	10	135	Tigela	4	Bordo	1		29cm	3,8cm
65	788	2213	5	2012	16	5	Tigela	11	Bordo	1		26cm	4,6cm
65	789	12157	8	2019	46	405	Tigela	11	Bordo	2		24cm	5,8cm
66	790	2899	4	2012	11	202	Pequeno pote	4	Bordo e asa	1		14cm	7,7cm
66	791	4378	4	2015	25	282	Pequeno pote	4	Bordo	1		11cm	2cm
66	792	2054	4	2014	12	154	Pequeno pote	5	Bordo e asa	1		14,2cm	10,2cm
66	793	3698	4	2015	12	281	Testo	1	Bordo	1		10cm	1,6cm
66	794	3353	5	2012	31	191	Testo	1	Bordo	1		10cm	2cm
66	795	4148	4	2015	12	332	Testo	1	Bordo	1		12cm	1,3cm
66	796	2902	4	2012	11	202	Testo	1	Bordo	1		9cm	1,2cm
66	797	4353	4	2015	25	282	Testo	1	Bordo	1		10cm	1,5cm
66	798	3454	5	2012	31	215	Testo	2	Bordo	1		14cm	2,5cm
67	799	220	4	2008		18	Tacho	2	Bordo	1		26cm	5,3cm
67	800	4031	4	2015	12	332	Tacho	2	Bordo	1		28cm	3,5cm
67	801	778	4	2009	5	5	Tacho	2	Bordo	1		32cm	8,5cm
67	802	1580	4	2010	10	5	Tacho	1a	Bordo	1		23cm	6cm
67	803	12205	4	2012	3	51	Tacho	1	Bordo	1		24cm	8,5cm
67	804	7394	4	2015	27	304	Tacho	1	Bordo	1		24cm	9,5cm
68	805	10163	8	2019	40	405	Tacho	3	Bordo	1	Inscrição pos- cocturam sobre o lábio - SVLI -	20cm	3,8cm
68	806	674	4	2009	2	17	Tacho	3	Bordo	1		24cm	5,5cm
68	807	746	5	2008		65	Tacho	1	Bordo	1		20cm	6,5cm
68	808	2890	5	2012	33	203	Tacho	1	Bordo	1		26cm	6cm
68	809	7122	8	2018	44	398	Tacho	1a	Bordo	1		27cm	7,2cm
69	810	4057	4	2015	12	332	Pote/Panela	6	Bordo	1		20cm	7,5cm
69	811	2911	5	2012	31	292	Pote/Panela	6	Bordo	1		14cm	7,3cm
69	812	396	4	2009	6	37	Pote/Panela	6	Bordo	1		15cm	3,3cm
69	813	12206	5	2012	31	191	Pote/Panela	6	Bordo	1		15cm	3,4cm
69	814	3828	4	2013	12	219	Pote/Panela	6	Bordo	1		13cm	2,3cm
69	815	4093	4	2015	25	282	Pote/Panela	5	Bordo	1		12cm	2,4cm
69	816	3185	4	2011	3	23	Pote/Panela	3	Bordo	1		16,3cm	2,8cm
69	817	7498	4	2015	10	318	Pote/Panela	9	Bordo	1		16cm	2,6cm
69	818	7436	4	2015	16	229	Pote/Panela	9	Bordo	1		15cm	4,2cm
69	819	7368	4	2015	11	286	Pote/Panela	9	Bordo	1		12cm	3,8cm
69	820	7324	4	2015	10	285	Pote/Panela	9	Bordo	1		15cm	3,3cm
69	821	3567	4	2013		5	Pote/Panela	9	Bordo	1		12cm	3,4cm
69	822	7391	4	2015	27	304	Pote/Panela	9	Bordo	1		14cm	2,7cm
69	823	4028	4	2012	12	332	Pote/Panela	9	Bordo	1		19cm	3,6cm
69	824	2042	5	2012	31	191	Pote/Panela	9	Bordo	1		16cm	5cm
70	825	12099	8	2015	40	465	Pote/Panela	2	Bordo	1		16cm	13,8cm
70	826	4250	4	2015	10	91	Pote/Panela	2	Bordo	1		16cm	9,5cm

Monte dos Castelinhos e as dinâmicas de conquista romana, da península de Lisboa e baixo Tejo

70	827	12208	4	2015	10	91	Pote/Panela	2	Bordo	1		16cm	8,3cm
70	828	1033 e 1051	4	2009	6	37	Pote/Panela	2	Bordo	1		17cm	6,2cm
70	829	219	4	2008		18	Pote/Panela	2	Bordo	1		21cm	5,5cm
70	830	3482	5	2012	31	215	Pote/Panela	2	Bordo	1		17cm	5,2cm
70	831	7504	4	2015	25	285	Pote/Panela	2	Bordo	1		16,8cm	3cm
70	832	4173	4	2015	10	135	Pote/Panela	2	Bordo	1		14cm	4,2cm
70	833	7311	4	2015	10	285	Pote/Panela	2	Bordo	1		15cm	2,7cm
70	834	7373	4	2015	11	286	Pote/Panela	2	Bordo	1		11cm	3,6cm
70	835	12207	4	2015	11	218	Pote/Panela	7	Bordo	1		15cm	6,8cm
71	836	MMVFX 17351	4	2014	5	52	Pote/Panela	4	Perfil completo	1		16cm	20,5cm
71	837	3042	4	2015	2	201	Pote/Panela	5	Perfil completo	1		11,3cm	19,7cm
71	838	687/1157	4	2015	2	17	Pote/Panela	5	Perfil completo	1		8,3cm	14,3cm
72	839	2002	5	2012	33	206	Potinhos	1	Bordo	1		8cm	4cm
72	840	4228	4	2015	25	133	Pote/Panela	2	Bordo	1		11cm	4cm
72	841	7372	4	2015	11	286	Pote/Panela	2	Bordo	1		12cm	2,8cm
72	842	12098	8	2015	40	465	Pote/Panela	2	Bordo	1		14cm	4,9cm
72	843	1991	4	2012	12	152	Pote/Panela	2	Bordo	1		16cm	5,2cm
72	844	3103	5	2012	33	207	Pote/Panela	2	Bordo	1		14cm	4,6cm
72	845	728	4	2015	3	23	Pote/Panela	7	Bordo	1		14,2cm	7cm
72	846	4249	4	2015	10	91	Pote/Panela	8	Bordo	1		17,5cm	5,8cm
72	847	492	4	2009	3B	23	Pote/Panela	8	Bordo	1		15,2cm	5,6cm
72	848	3816	5	2013	33	273	Pote	2	Bordo	1		22cm	4,3cm
72	849	676	4	2009	2	17	Pote	3	Bordo	1		19,6cm	5,3cm
72	850	2112	5	2012	31	191	Pote	3	Bordo	1		20cm	5,5cm
72	851	3706	5	2013	35	73	Pote	3	Bordo	1		24cm	4cm
72	852	3813	5	2013	33	273	Pote	3	Bordo	1		23,8cm	6,2cm
73	853	3448	5	2012	31	215	Pote	2	Bordo	1		22cm	6,7cm
73	854	12188	8	2019	46	405	Pote	2	Bordo	1		22cm	6,5cm
73	855	4409	4	2015	11	5	Pote	2	Bordo	1		21cm	8cm
73	856	2886	4	2014	25	285	Pote	6	Bordo	2		18cm	8,2cm
73	857	7361	4	2015	11	286	Pote	7	Bordo	1		26cm	3,5cm
74	858	3827	4	2013	12	219	Pote	8	Bordo	1		24cm	4,7cm
74	859	12210	4	2015	27	304	Pote	8	Bordo	2		20cm	3,6cm
74	860	3995	4	2015	10	91	Pote	5	Bordo	1		19,8cm	4,8cm
74	861	2900	4	2012	11	202	Pote	2	Bordo	1		16cm	5,8cm
74	862	3583	4	2013	Alarg. Este	285	Pote		Parede	1	Decoração em linha ondeadas	4,3cm	5,6cm
74	863	3684	4	2013	Alarg. Este	285	Pote		Parede	2	Decoração em linha ondeadas	3cm	3,8cm
74	864	12209	4	2012	11	286	Pote		Parede	2	Decoração em linha ondeadas	24cm	5cm
75	865	401	4	2009	6	37	Pote	12	Bordo, colo e carena	2	Decoração denteada no lábio	17cm	22,3cm
75	866	4364	4	2015	25	282	Pote	9	Bordo e asa	1		17cm	5,6cm
75	867	12211	4	2012	11	202	Pote	10	Bordo e asa	2		19,6cm	3,7cm
75	868	4095	4	2015	25	282	Pote	10	Bordo e asa	2		15cm	3,6cm
75	869	7462	4	2015	25	319	Pote	11	Bordo e asa	2		15cm	3,7cm
75	870	4015	4	2015	12	332	Pote	11	Bordo e asa	2		11cm	4,1cm

Monte dos Castelinhos e as dinâmicas de conquista romana, da península de Lisboa e baixo Tejo

76	871	3294	5	2010		65	Jarro	1	Bordo e asa	1		11,3cm	5,3cm
76	872	12212	5	2012	33	206	Jarro	2	Bordo e asa	1		12cm	3,2cm
76	873	3759	4	2013	24	280	Jarro	2	Bordo e asa	1		10cm	3cm
76	874	7440	4	2015	10 e 25	295	Jarro	2	Bordo e asa	1		10cm	1,8cm
76	875	2188	5	2012	31	275	Jarro	2	Bordo e asa	1		12cm	3,5cm
76	876	3655	5	2015	33	141	Jarro	3	Bordo e asa	1		12cm	2cm
76	877	915	4	2009	4	34	Jarro		Asa	1		1,5cm	6cm
76	878	MMVFX 16822	4	2010	10	90	Jarro	4	Bordo e asa	2		12,3cm	10,6cm
76	879	3896	4	2015	10	91	Jarro	4	Bordo	2		13cm	5,6cm
76	880	1838	4	2011	12	152	Jarro	5	Bordo e asa	1		10cm	9cm
76	881	3293	5	2011		65	Jarro	5	Bordo	1		10cm	6,4cm
76	882	4086	4	2015	25	282	Jarro	6	Bordo e asa	2		10cm	3,8cm
76	883	12213	4	2015	12	332	Jarro	6	Bordo e asa	1		8cm	4cm
76	884	7524	4	2015	25	285	Jarro		Fundo	1		8cm	2,4cm
77	885	1579	4	2008	7	88	Jarro	6	Bordo	1		10cm	5,7cm
77	886	7465	4	2015	25	319	Jarro	7	Bordo	1		8cm	5,8cm
77	887	3090	5	2012		65	Jarro		Fragmento de colo	1	Evidencia um cordão plástico	10cm	3,9cm
77	888	3540	4	2013	21	249	Jarro		Colo com arranque de asa	1		21cm	10cm
77	889	3483	5	2012	31	215	Bilha	1	Bordo	2		5cm	4,3cm
77	890	7370	4	2015	11	286	Bilha (?)	A	Bico vertedor	2		3cm	3,6cm
77	891	4199	4	2015	11	5	Bilha	2	Bordo e asa	2		4,5cm	4,8cm
77	892	2932	4	2010		94	Bilha	1	Bordo	2		6cm	2,8cm
77	893	158	4	2008	2	17	Bilha (?)	B	Bico vertedor	2		4cm	8cm
77	894	3960	4	2015	10	172	Bilha	3	Bordo	2		6,5cm	3,5cm
78	895	7390	4	2015	27	304	Barril	3	Bordo	1		6cm	4,2cm
78	896	3866	4	2012	6	44	Barril	4	Bordo	1		5,5cm	3,1cm
78	897	1152	4	2009	2	17	Barril	4	Bordo	1		4,5cm	7,2cm
78	898	4021	4	2015	12	332	Barril	2	Bordo	1		6cm	3,3cm
78	899	320	4	2008	2	8	Barril		Bojo	1		23,4cm	57cm
78	900	3419	4	2010	10	5	Barril		Bojo	1		22,5cm	31cm
79	901	MMVFX 16824	4	2008	2	17	Talha	4	Peça bem preservada	1		33,5cm	69cm
79	902	8021	4	2012	21	217	Talha	3	Peça bem preservada	1		31,3cm	100cm
80	903	418	4	2009	2	15	Talha	4	Bordo	1		37cm	7,2cm
80	904	4390	4	2015	11	286	Talha	4	Bordo	1		39cm	8,7cm
80	905	1901	4	2012	11	44	Talha	4	Bordo	1		28cm	9,8cm
80	906	4431	4	2015	10 e 25	91	Talha	4	Bordo	1		29cm	4,7cm
80	907	4032	4	2015	12	332	Talha	4	Bordo	1		24cm	5,1cm
81	908	12214	4	2015	6	44	Talha	4	Bordo	1		31cm	6cm
81	909	12134	8	2019	46	405	Talha	4	Bordo	1		31cm	6,6cm
81	910	639	4	2009	3	28	Talha	4	Bordo	1		35cm	9cm
81	911	339	4	2008	2	5	Talha	4	Bordo	1		36cm	6,5cm

Monte dos Castelinhos e as dinâmicas de conquista romana, da península de Lisboa e baixo Tejo

81	912	1894	4	2011	12	5	Talha	4	Bordo	1		30cm	6,6cm
82	913	512	4	2009	3	5	Talha	3	Bordo	1		25,5cm	12,3cm
82	914	1878	4	2011	11	44	Talha	3	Bordo	1		28,5cm	8cm
82	915	914 e 923	4	2009	4	34	Talha	3	Bordo	1		29cm	5,8cm
82	916	547	4	2008	2	17	Talha	3	Bordo	1		32cm	5,8cm
82	917	544	4	2009	4 e 6	5	Talha	3	Bordo	1		36cm	6,8cm
83	918	4413	4	2015	11	288	Talha	2	Bordo	1		36cm	7cm
83	919	1846	4	2012	33	207	Talha	1	Bordo	1		39cm	5,8cm
83	920	298	4	2008		17	Talha	2	Bordo	1		37cm	5,3cm
83	921	12215	4	2011	11	44	Talha	5	Bordo	1		34cm	6,8cm
83	922	4195	4	2015	11	5	Talha	6	Bordo	1		37cm	5,5cm
84	923	213	4	2008		18	Talha	7	Bordo	1		32cm	11cm
84	924	12168	8	2017	46	405	Talha	8	Bordo	1		37cm	8,5cm
84	925	3768	4	2013	10	5	Talha	8	Bordo	1		26cm	3,7cm
84	926	7440	4	2013	10 e 25	295	Talha	9	Bordo	1		32cm	12,2cm
85	927	9570	8	2018	46	405	Talha	10	Bordo	1		40cm	9,2cm
85	928	12156	8	2018	46	405	Talha	10	Bordo	1		36cm	9,5cm
85	929	1884	4	2011	9	123	Talha	2	Bordo	1		30cm	10,3cm
85	930	2914	4	2010	10	5	Talha	11	Bordo	1		32cm	5cm
86	931	319	4	2008	2	17	Talha		Fundo	1		30cm	24,8cm
86	932	1903	5	2012	31	215	Talha		Fundo	1		33cm	13,8cm
86	933	11085	8	2019	50	442	Talha		Fundo	1		36cm	14,5cm
86	934	10090	8	2019	46	434	Talha		Fundo	1		32cm	8,6cm
87	935	MMVFX 17353	4	2014	21	217	Talha	5	Bordo	1	Decoração em linha ondeadas		18,8cm
87	936	12216	4	2012	12	154	Talha		Parede	1	Decoração em linha ondeadas		6cm
87	937	12217	4	2012		200	Talha		Parede	1	Decoração em linha ondeadas		8,3cm
87	938	12218	4	2011		7	Talha		Parede	1	Decoração em linha ondeadas		5,2cm
87	939	1897	4	2011	9	123	Talha		Parede	1	Decoração em linha ondeadas		7cm
87	940	278	4	2008		19	Talha		Parede	1	Decoração em linha ondeadas		8,3cm
88	941	MMVFX 17352	4	2012	21	217	Talha	2	Bordo	1	Decoração geométrica	33cm	10,5cm
88	942	2007	5	2012	31	215	Talha		Parede	1	Decoração estampilhada		7cm
88	943	278	4	2011	10	134	Talha		Parede	1	Decoração aplicada e gravada		6cm
88	944	3642	4	2013	24	280	Talha		Parede	1	Letra D gravada antes da cozedura		5,3cm
88	945	12219	4	2011	12	152	Talha		Parede	1	Letra R gravada antes da cozedura		5,3cm
88	946	83	4	2009	6	48	Talha		Parede	1	Vestígios de inscrição gravada antes da cozedura		7cm
88	947	3082	4	2015	2	17	Talha		Parede	1	Vestígios de inscrição gravada antes da cozedura - C		5,5cm
88	948	3308	5	2012	33	203	Talha		Parede	1	Vestígios de inscrição gravada antes da cozedura		10cm
88	949	12222	4	2013	11	5	Talha		Parede	1	Vestígios de inscrição gravada antes da cozedura		7cm
89	950	427	4	2009	6	45	Tampa de talha		Fundo	1		8,3cm	5cm

Monte dos Castelinhos e as dinâmicas de conquista romana, da península de Lisboa e baixo Tejo

89	951	7386	4	2015	12	332	Tampa de talha		Fundo	1		7cm	3,8cm
89	952	3767	4	2013	10	5	Tampa de talha	1	Bordo	1		32cm	3,8cm
89	953	7328	4	2015	11	286	Tampa de talha	1	Bordo	1		29,7cm	2cm
89	954	4385	4	2015	11	286	Tampa de talha	3	Bordo	1		26cm	2,3cm
89	955	4425	4	2015	10 e 25	91	Tampa de talha	1	Bordo	1		26cm	2,3cm
89	956	3738	4	2013	12	281	Tampa de talha	1	Bordo	1		29,6cm	3,8cm
89	957	4147	4	2015	12	332	Tampa de talha	1	Bordo	1		24cm	2cm
90	958	1101	4	2009	3B	28	Tampa de talha		Fundo	1		7,3cm	5,2cm
90	959	12220	5	2012	30	185	Tampa de talha		Fundo	1		5,5cm	5,6cm
90	960	3810/3809	4	2012	21	5	Tampa de talha	2	Bordo	1		28cm	4,1cm
90	961	731	4	2009	3	23	Tampa de talha	1	Bordo	1		29,7cm	3,7cm
90	962	2972	4	2012	22	201	Tampa de talha	3	Bordo	1		24cm	3,2cm
90	963	2970	4	2012	11	44	Tampa de talha	1	Bordo	1		28cm	2,6cm
90	964	3125	4	2012	34	206	Tampa de talha	1	Bordo	1		24cm	3cm
90	965	5300	4	2011	12	126	Tampa de talha	1	Bordo	1		24cm	3,3cm

Catálogo 11 – Cerâmica Cinzenta Fina Regional de Monte dos Castelinhos, formas ilustradas.

Est.	N.º	N.º de Inv.	Sond.	Ano	Amb.	U.E.	Categoria	Tipo	Frag.	Grupo de Fabrico	Observações	Diâm. Bord.	Alt. Total
91	966	4460	4	2015	10 e 25	317	Pote	3.4	Bordo	3	C. cinzenta	13cm	3,9cm
91	967	4438	4	2015	10 e 25	317	Pote	3.4.	Bordo	3	C. cinzenta	13cm	5,6cm
91	968	7493	4	2015	19	318	Jarro	5.1.	Bordo e asa	3	C. cinzenta	13cm	2,8cm
91	969	7316	4	2015	10	285	Jarro	5.1.	Bordo e asa	3	C. cinzenta	12cm	3,2cm
91	970	12104	4	2015	25	285	Jarro	5.1.	Asa	3	C. cinzenta		6cm

Monte dos Castelinhos e as dinâmicas de conquista romana, da península de Lisboa e baixo Tejo

91	971	4170	4	2015	10 e 25	317	Jarro	5.1.	Asa	3	C. cinzenta		8,7cm
91	972	7530	4	2015	25	285	Bacia	1.1.	Parede e asa lateral	3	C. cinzenta	34cm	8,8cm
92	973	502	4	2009	18	23	Taça	2.1.	Bordo	3	C. cinzenta	20cm	5,5cm
92	974	7940	5	2012	33	207	Taça	2.1.	Bordo	3	C. cinzenta	19cm	4,5cm
92	975	131	4	2008	2	17	Taça	2.3.	Bordo	3	C. cinzenta	17cm	2,6cm
92	976	7923	4	2010	5	61	Taça	2.3.	Bordo	3	C. cinzenta	18cm	2cm
92	977	7936	4	2012	14	153	Taça	2.2.	Bordo	3	C. cinzenta	17cm	4,6cm
92	978	1271	4	2009	2	17	Taça	2.4.	Bordo	3	C. cinzenta	20cm	2,8cm
92	979	7920	4	2015	12	152	Taça		Fundo	3	C. cinzenta	9,6cm	3,5cm
92	980	1577	4	2010	10	9	Pote	3.4.	Bordo	3	C. cinzenta	18cm	5,8cm
92	981	1340	4	2009	6	45	Pote	3.1.	Bordo	3	C. cinzenta	17,5cm	2,1cm
92	982	7922	5	2012	33	206	Pote	3.2.	Bordo	3	C. cinzenta	16cm	2,3cm
92	983	1015	4	2009		5	Pote	3.2.	Bordo	3	C. cinzenta	14cm	3,3cm
92	984	7924	4	2010	5	61	Pote	3.2.	Bordo	3	C. cinzenta	13,6cm	2,5cm
92	985	7931	5	2012	33	203	Pote	3.1.	Bordo	3	C. cinzenta	12cm	2,8cm
92	986	354	4	2008		15	Potinho	4.1.	Bordo	3	C. cinzenta	11cm	1,8cm
92	987	12221	4	2012	14	153	Potinho	4.1.	Bordo	3	C. cinzenta	9cm	1,9cm
93	988	4314	4	2015	12	332	Pote	3.3.	Bordo	3	C. cinzenta	17cm	7,2cm
93	989	3520	4	2013	24	280	Pote	3.3.	Bordo	3	C. cinzenta	17,5cm	4,3cm
93	990	7286	4	2015	12	332	Pote	3.3.	Bordo	3	C. cinzenta	16,4cm	3,8cm
93	991	4026	4	2015	12	332	Pote	3.3.	Bordo	3	C. cinzenta	13,5cm	4,2cm
93	992	4259	4	2015	10	91	Jarro	5.1.	Bordo e asa	3	C. cinzenta		10cm
93	993	9748	8	2019	41	416	Jarro	5.1.	Asa	3	C. cinzenta		7cm
93	994	10267	8	2019		Limp.	Jarro	5.1.	Bordo e asa	3	C. cinzenta		5,2cm
93	995	10510	8	2019	40	405	Jarro	5.1.	Asa	3	C. cinzenta		7,8cm
93	996	781	4	2009	5	5	Jarro	5.1.	Asa	3	C. cinzenta		4,7cm

Monte dos Castelinhos e as dinâmicas de conquista romana, da península de Lisboa e baixo Tejo

Catálogo 12 – Cerâmica Comum Importada da Península Itálica de Monte dos Castelinhos, formas ilustradas.

Est.	N.º	N.º de Inv.	Sond.	Ano	Amb.	U.E.	Categoria	Tipo	Frag.	Grupo de Fabrico	Observações	Diâm. Bord.	Alt. Total
94	997	444	4	2009	6	45	Tampa	Aguarod 3/Com-IT 7	Bordo	Itálico		28cm	3,8cm
94	998	4041	4	2015	12	332	Tampa	Aguarod 3/Com-IT 7	Bordo e fundo	Itálico		28cm	4,3cm
94	999	MMVFX 16950	4	2012	12	154	Prato	Aguarod 4/Com-IT 6	Bordo	Itálico		34cm	5cm
94	1000	12222	4	2015	12	332	Prato	Aguarod 4/Com-IT 6	Bordo	Itálico		32cm	5cm
94	1001	4085	4	2015	25	282	Prato	Aguarod 4/Com-IT 6	Bordo	Itálico		29,5cm	3,6cm
95	1002	12223	4	2012	12	154	Prato	Aguarod 4/Com-IT 6	Bordo	Itálico	Evidencia um gato em liga de cobre	30cm	3,4cm
95	1003	7333	4	2015	11	286	Prato	Aguarod 4/Com-IT 6	Bordo	Itálico		30cm	3,8cm
95	1004	12224	5	2012	31	65	Prato	Aguarod 4/Com-IT 6	Bordo	Itálico		32cm	3,6cm
95	1005	6048	4	2009	2	17	Prato	Aguarod 4/Com-IT 6	Bordo	Itálico		30cm	3,9cm
95	1006	4069	4	2015	12	332	Prato	Aguarod 4/Com-IT 6	Bordo	Itálico		34cm	4,5cm
95	1007	7351	4	2014	11	286	Prato	Aguarod 4/Com-IT 6	Bordo	Itálico		32cm	4,2cm
95	1008	4379	4	2015	25	282	Prato	Aguarod 4/Com-IT 6	Bordo	Itálico		29cm	2,7cm
96	1009	12225	8	2019	40	465	Prato Engobe Pompeiano	Aguarod 4/Luni 2/4	Bordo	Itálico	Engobe vermelho interno	35,6cm	3,3cm
96	1010	4058	4	2015	12	332	Prato Engobe Pompeiano	Aguarod 3/Luni 1	Bordo e fundo	Itálico	Engobe vermelho interno	30cm	5,8cm
96	1011	12097	8	2019	40	465	Prato Engobe Pompeiano	Aguarod 3/Luni 1	Bordo	Itálico	Engobe vermelho interno	24cm	3,3cm
96	1012	3905	4	2015	25	283	Prato Engobe Pompeiano	Aguarod 4/Luni 2/4	Bordo e fundo	Itálico	Engobe vermelho interno	32cm	3,8cm
96	1013	1188	4	2015	22/23	243	Prato Engobe Pompeiano		Fundo	Itálico	Engobe vermelho interno		4cm
96	1014	12226	5	2012	20	240	Prato Engobe Pompeiano		Fundo	Itálico	Engobe vermelho interno		3,8cm
96	1015	12227	5	2012	20	240	Prato Engobe Pompeiano		Fundo	Itálico	Engobe vermelho interno		3,7cm
96	1016	4308	4	2015	24	311	Prato Engobe Pompeiano		Fundo	Itálico	Engobe vermelho interno		3cm
96	1017	12228	5	2012	20	240	Prato Engobe Pompeiano		Fundo	Itálico	Engobe vermelho interno		5cm

Monte dos Castelinhos e as dinâmicas de conquista romana, da península de Lisboa e baixo Tejo

Catálogo 13 – Cerâmica Comum Importada da *Uterior*/Bética de Monte dos Castelinhos, Gaditana, formas ilustradas.

Est.	N.º	N.º de Inv.	Sond.	Ano	Amb.	U.E.	Categoria	Tipo	Frag.	Grupo de Fabrico	Diâm. Bord.	Alt. Total
97	1018	326	4	2008	25	282	Tijela	3	Bordo	1	23,8cm	3,6cm
97	1019	4375	4	2015	25	282	Tijela	2	Bordo	1	18cm	2,2cm
97	1020	12334	4	2015	26	173	Tijela	6	Bordo	1	14,5cm	3,7cm
97	1021	1236	4	2015	25	173	Pote	2	Bordo	2	18,3cm	5,6cm
97	1022	4370	4	2015	25	282	Pote		Fundo	2	12cm	3,6cm
97	1023	12229	4	2013	25	173	Pote	1	Fundo, bojo e asa	2	12cm	20cm
98	1024	MMVFX 16994	4	2013	10	205	Pote	1	Bordo	1	20cm	5,2cm
98	1025	205	4	2013	25	173	Pote	1	Bordo	1	22cm	4,3cm
98	1026	2559	4	2013	25	285	Pote	1	Bordo	1	21cm	1,7cm
98	1027	12230	4	2015	25	173	Pote	1	Bordo	1	18cm	2,4cm
98	1028	1558	4	2016	10	90	Pote	1	Bordo	1	16,2cm	5,2cm
98	1029	4063	4	2015	10	138	Pote	1	Bordo	1	17cm	1,7cm
98	1030	4079	4	2015	25	282	Pote	1	Bordo	1	18cm	1,7cm
98	1031	4359	4	2015	25	282	Pote	1	Bordo	1	17cm	1,8cm
98	1032	12335	4	2015	10	138	Pote	1	Bordo	1	16cm	1,7cm
98	1033	4252	4	2015	10	91	Bilha	3	Bordo	1	8cm	1,4cm
98	1034	3460	4	2015	10	138	Bilha	4	Bordo	1	5cm	4cm
98	1035	7311	4	2015	10	285	Bilha	4	Colo e arranque de asa	1	3,3cm	5,2cm
98	1036	7508	4	2015	25	285	Bilha	4	Bordo	1	4cm	4,4cm
98	1037	7472	4	2015	10	318	Bilha	4	Bordo	1	5cm	4,6cm
98	1038	12231	4	2015	25	318	Bilha		Bojo e arranque de bordo	1	3cm	10,4cm
98	1039	4076	4	2015	25	202	Bilha		Fundo	1	6cm	1,8cm
98	1040	7495	4	2015	10	318	Bilha		Fundo	1	6,3cm	3,5cm
98	1041	12232	4	2015	10	318	Bilha		Fundo	1	6cm	2,2cm
98	1042	7808	4	2015	25	285	Bilha		Fundo	1	8cm	2,1cm
98	1043	7512	4	2015	25	285	Pote		Fundo	1	10cm	2,7cm
98	1044	4082/4439	4	2015	10	317	Pote		Fundo	1	10cm	1,7cm
98	1045	4457	4	2015	10	317	Pote		Asa	2		5cm
99	1046	2176	4	2011	9	23	Bacia/Alguidar	1	Bordo	2	26cm	1,8cm
99	1047	2708	4	2009	2	17	Bacia/Alguidar	2	Bordo	2	26cm	3,3cm
99	1048	12333	5	2009		65	Bacia/Alguidar	3	Bordo	2	26cm	2,9cm
99	1049	12101	8	2016	40	465	Bacia/Alguidar	3	Bordo	2	30cm	5,8cm
99	1050	11970	8	2019	40	465	Bacia/Alguidar	3	Bordo	2	30cm	4,4cm
99	1051	4391	4	2015	11	285	Bacia/Alguidar	3	Bordo	2	32cm	3,8cm
99	1052	2241	4	2012	12	44	Bacia/Alguidar	3	Bordo	2	32cm	5,3cm
100	1053	2646	4	2011	12	126	Almofariz	1	Bordo	1	32,5cm	4cm
100	1054	MMVFX 16947	4	2011	16	128	Almofariz	1	Perfil completo	2	29cm	6,8cm
100	1055	2646	5	2009		65	Almofariz	2	Bordo	2	27cm	4,1cm
100	1056	2641	5	2012	31	213	Almofariz	2	Bordo	2	27cm	4,4cm
100	1057	12336	4	2008	2	17	Almofariz	2	Bordo	2	27cm	5,2cm
100	1058	11950	8	2018	40	465	Almofariz	3	Bordo	2	34cm	5,8cm
101	1059	4512	8	2016	36	353	Almofariz	3	Bordo	2	32cm	5,8cm
101	1060	11952	8	2017	46	405	Almofariz	1	Bordo	2	29cm	6,3cm
101	1061	4512	8	2016	36	353	Almofariz	3	Bordo	2	32cm	5,8cm

Monte dos Castelinhos e as dinâmicas de conquista romana, da península de Lisboa e baixo Tejo

101	1062	2643	4	2011	20	204	Almofariz	1?	Bordo e bico vertedor	2	27cm	2,6cm
101	1063	7225	8	2017	8	40	Almofariz		Fundo	2	18cm	5,4cm
101	1064	2578	4	2013	12	219	Almofariz		Fundo	2	15cm	2,1cm
102	1065	11056	8	2016	46	472	Tijela	2	Perfil Completo	2	15cm	4,8cm
102	1066	12337	4	2008	2	17	Tijela	4	Bordo	2	16,8cm	6cm
102	1067	237	4	2008	3	19	Tijela	3	Bordo	1	16cm	4,6cm
102	1068	2161	5	2012	34	206	Tijela	3	Bordo	1	16,4cm	4,3cm
102	1069	1600	4	2009	6	79	Tijela	3	Bordo	1	16,6cm	3,7cm
102	1070	2231	4	2013	25	5	Tijela	3	Bordo	2	17,5cm	3,8cm
102	1071	2202	4	2011		126	Tijela	2	Bordo	2	17,8cm	3,4cm
102	1072	2292	4	2010	9	56	Tijela	2	Bordo	2	16,2cm	2,6cm
102	1073	2138	5	2012	33	203	Tijela	5	Bordo	2	13cm	5,6cm
102	1074	1579	4	2011	10	5	Tijela	3	Bordo	1	17,8cm	2,8cm
102	1075	2584	5	2013	33	173	Tijela	1	Bordo	1	17,3cm	3,3cm
102	1076	2239	4	2010	9	56	Tijela	3	Bordo	1	14,6cm	3,2cm
102	1077	2568	4	2013	12	281	Tijela	6	Bordo	1	17cm	2,9cm
102	1078	2591	4	2013	25	5	Tijela	1	Bordo	1	16,8cm	2,9cm
102	1079	12001	4	2008	2	17	Tijela	6	Bordo	1	16cm	3,7cm
102	1080	2225	5	2012	31	65	Tijela	1	Bordo	1	16cm	3,3cm
102	1081	2277	4	2012	5	61	Tijela	1	Bordo	1	16cm	2cm
102	1082	786	4	2008	5	5	Tijela	1	Bordo	1	16,7cm	2,5cm
102	1083	2686	5	2008	2	17	Tijela	1	Bordo	1	16cm	1,7cm
103	1084	11962	8	2019	40	405	Tijela	6	Bordo	2	16cm	4,1cm
103	1085	11964	8	2019	40	405	Tijela	3	Perfil completo	1	18cm	5,8cm
103	1086	11960	8	2019	40	405	Tijela	1	Bordo	1	16cm	2,6cm
103	1087	11975	8	2019	40	405	Tijela	1	Bordo	1	18cm	3,1cm
103	1088	11955	8	2019	40	405	Tijela	3	Bordo	1	19cm	2,8cm
103	1089	11988	8	2019	48	408	Tijela	1	Bordo	1	20cm	2,6cm
103	1090	11981	8	2019	40	442	Tijela	3	Bordo	1	16cm	4,1cm
103	1091	11992	8	2019	46	405	Tijela	1	Bordo	1	16cm	4,1cm
103	1092	4009	4	2009	9	56	Tijela	5	Bordo	1	16cm	4,9cm
103	1093	12338	4	2012	3	60	Tijela	3	Bordo	1	16cm	3,3cm
103	1094	2262	5	2012	34	206	Tijela	3	Bordo	1	13cm	1,8cm
103	1095	2145	5	2012	34	206	Tijela	3	Bordo	2	13cm	1,9cm
103	1096	262	4	2008	5	24	Tijela	3	Bordo	2	13cm	1,8cm
103	1097	2567	4	2011	11	44	Tijela	1	Bordo	2	12cm	1,6cm
103	1098	2580	4	2011	11	44	Tijela	2	Bordo	1	16,8cm	1,7cm
103	1099	12339	4	2013	12	281	Tijela	2	Bordo	2	16,6cm	2,8cm
103	1100	2288	4	2011	12	126	Tijela	2	Bordo	1	15,8cm	1,8cm
103	1101	2230	5	2012	31	65	Tijela	1	Bordo	1	19,5cm	2,2cm
103	1102	2151	4	2012	11	44	Tijela	1	Bordo	1	21cm	3,5cm
104	1103	11978	8	2019	46	465	Tijela	7	Perfil completo	1	16,1cm	6,8cm
104	1104	11999	8	2019	44	405	Tijela	7	Bordo	1	16cm	2,8cm
104	1105	11958	8	2019	40	405	Tijela	7	Bordo	1	20cm	3,2cm
104	1106	1581	4	2009	10	5	Tijela	4	Bordo	1	19cm	5,3cm
104	1107	11959	8	2019	40	405	Tijela	6	Bordo	1	17,8cm	3cm
104	1108	3440	5	2012	31	215	Tijela	6	Bordo	1	17,5cm	2,9cm
104	1109	11993	8	2019	46	405	Tijela	6	Bordo	1	14cm	3,2cm
104	1110	273	4	2008		273	Tijela	6	Bordo	1	14,5cm	3,6cm
104	1111	2256	4	2011	12	5	Tijela	6	Bordo	1	15,3cm	3,7cm
104	1112	698	5	2009		64	Tijela	6	Bordo	2	15,6cm	3cm
104	1113	1595	4	2010	5	61	Tijela	6	Bordo	1	17,4cm	2,6cm

Monte dos Castelinhos e as dinâmicas de conquista romana, da península de Lisboa e baixo Tejo

104	1114	11985	8	2019	40	442	Tijela	6	Bordo	2	16cm	2,4cm
104	1115	2278	4	2012	5	61	Tijela	6	Bordo	1	14,3cm	1,6cm
104	1116	2167	4	2012	20	204	Tijela	6	Bordo	2	13,3cm	1,4cm
104	1117	2131	4	2012		5	Tijela	6	Bordo	1	17cm	1,5cm
104	1118	11998	8	2018	44	442	Tijela	6	Bordo	1	16,2cm	2,8cm
105	1119	3294	5	2010	31	215	Pátera	1	Bordo	1	24cm	2,3cm
105	1120	11986	8	2019	40	442	Pátera	2	Bordo	1	15cm	2cm
105	1121	2630	4	2012	9	144	Tijela	8	Bordo	2	18cm	3,7cm
105	1122	2130	4	2012	12	126	Tijela	8	Bordo	1	12cm	3,6cm
105	1123	2211	4	2010	11	44	Tijela		Fundo	2	6cm	1,7cm
105	1124	2135	4	2011	12	5	Tijela		Fundo	2	7cm	2cm
105	1125	2225	4	2011	11	44	Tijela		Fundo	1	6,8cm	1,6cm
105	1126	2235	4	2011	11	44	Tijela		Fundo	1	5,7cm	2,3cm
105	1127	2196	4	2008	2	17	Tijela		Fundo	2	7,8cm	2,8cm
105	1128	2686	4	2012	20	204	Tijela	10	Bordo	1	11,8cm	1,8cm
105	1129	2329	5	2012	33	203	Tijela	10	Bordo	1	11cm	1,6cm
105	1130	2633	4	2011	2	17	Tijela	10	Bordo	1	15cm	1,2cm
105	1131	12340	4	2011	10	5	Tijela	9	Bordo	1	8,5cm	3,5cm
105	1132	2631	4	2008	2	17	Tijela		Fundo	1	7,8cm	2,1cm
105	1133	682	4	2009	2	17	Tijela		Fundo	1	7cm	2,7cm
105	1134	2191	4	2010	11	44	Tijela		Fundo	1	8cm	2,3cm
105	1135	2129	5	2009		73	Tijela		Fundo	2	9,6cm	2,6cm
105	1136	12341	4	2011	12	126	Tijela		Fundo	1	9,6cm	2cm
105	1137	2560	4	2013	12	215	Prato de peixe	1	Fundo	1	12cm	3,9cm
106	1138	2139	4	2012	12	152	Tampa		Fundo	1	5,5cm	3cm
106	1139	11967	9	2019	40	405	Tampa	1	Bordo	1	26cm	3,1cm
106	1140	1561	4	2011	10	90	Tampa	2	Bordo	1	26cm	4,5cm
106	1141	11984	8	2019	40	442	Tampa	3	Bordo	1	30cm	3,9cm
106	1142	11989	8	2019	48	408	Tampa	3	Bordo	1	32cm	2cm
106	1143	11971	8	2019	40	405	Tampa	3	Bordo	1	34cm	2,5cm
106	1144	11996	8	2019	44	464	Tampa	2	Bordo	2	36cm	3,2cm
107	1145	MMVFX 16993	4	2013	11	44	Pote	1	Bordo e asa	1	20,5cm	11cm
107	1146	11977	8	2019	40	405	Pote	1	Bordo e asa	1	18,2cm	3,2cm
107	1147	4054	4	2015		135	Pote	1	Bordo e asa	1	18cm	2,3cm
107	1148	2290	4	2012	11	202	Pote	1	Bordo e asa	1	16,8cm	4,6cm
107	1149	12342	4	2008	2	17	Pote	1	Bordo e asa	1	14cm	6cm
107	1150	609	4	2009	7	39	Pote	1	Bordo e asa	1	16cm	3,3cm
107	1151	263	4	2008		6	Pote	1	Bordo e asa	1	20,6cm	2,2cm
107	1152	11991	8	2019	40	427	Pote	1	Bordo e asa	1	16cm	3,5cm
107	1153	2618	5	2012	30	187	Pote	1	Bordo e asa	1	18,5cm	10,1cm
107	1154	1558	4	2016	10	90	Pote	1	Bordo	1	20cm	4,8cm
107	1155	2569	4	2013	12	281	Pote	1	Bordo	1	16,5cm	2,1cm
107	1156	2564	4	2013	12	219	Pote	1	Bordo e asa	1	16,8cm	3,5cm
107	1157	2284	4	2012	11	126	Pote	1	Bordo	1	16cm	2cm
107	1158	2275	4	2012	5	61	Pote	1	Bordo	2	17cm	1,6cm
107	1159	2224	4	2012	10	173	Pote	1	Bordo	1	15cm	1,8cm
107	1160	2630	4	2012	9	144	Pote	1	Bordo	1	15cm	1,2cm
107	1161	2215	4	2012	11	202	Pote	1	Bordo	1	18cm	2cm
107	1162	2206	4	2013	11	44	Pote	1	Bordo e asa	1	16,8cm	1,8cm
108	1163	2146	4	2010	10	90	Pote	1	Bordo	1	20,5cm	

Monte dos Castelinhos e as dinâmicas de conquista romana, da península de Lisboa e baixo Tejo

108	1164	1564	4	2010	10	90	Pote	1	Bordo e asa	2	20cm	1,8cm
108	1165	2315	5	2012		5	Pote	1	Bordo	1	18cm	1,3cm
108	1166	2218	4	2011	11	44	Pote	1	Bordo	1	17cm	2,2cm
108	1167	1316	4	2009		17	Pote	1	Bordo	1	18cm	2,2cm
108	1168	2293	4	2008	2	17	Pote	1	Bordo	1	14cm	1,6cm
108	1169	2208	4	2012	12	152	Pote	1	Bordo e asa	1	15cm	2,3cm
108	1170	12002	8	2019	50	442	Pote		Parede e asa	1	13cm	2,1cm
108	1171	7407	4	2014	12	154	Pote		Fundo	1	10,5cm	6,8cm
108	1172	2586	5	2013	33	273	Pote		Fundo	1	12cm	2,9cm
108	1173	2628	5	2009		64	Pote	1	Bordo	1	14cm	2cm
108	1174	2551	4	2013	24	280	Pote	1	Bordo	1	16cm	3,3cm
108	1175	2147	4	2010	10	90	Pote	1	Bordo	1	16cm	0,9cm
108	1176	2183	4	2010	10	5	Pote	1	Bordo	1	16cm	1,2cm
108	1177	2219	4	2012	11	44	Pote		Fundo	1	11cm	1,3cm
108	1178	2576	5	2012		65	Pote		Fundo	1	11cm	2,7cm
108	1179	2579	4	2012	2	17	Pote		Fundo	1	11cm	2,3cm
108	1180	2163	4	2011	10	134	Pote		Fundo	1	11cm	1,8cm
108	1181	2209	4	2011	10	134	Pote		Fundo	2	8cm	3,3cm
108	1182	2556	4	2011	12	5	Pote		Fundo	1	10cm	5,2cm
108	1183	1222	4	2009	7	39	Pote		Fundo	1	9cm	1,5cm
108	1184	2172	4	2013	11	44	Pote		Fundo	1	6cm	1,9cm
108	1185	317	4	2009	3	15	Pote	1?	Fundo bojo e asa	2	10,5cm	13,8cm
109	1186	2289	4	2012	11	44	Pote	2	Bordo	2	15cm	4,3cm
109	1187	11972	8	2019	40	465	Pote	3	Bordo	2	22cm	3,2cm
109	1188	12344	4	2012	11	44	Pote	4	Bordo e asa	1	15,2cm	3,2cm
109	1189	621	5	2009		65	Pote	4	Bordo e asa	1	17cm	3,4cm
109	1190	2577	4	2010	12	219	Pote	2	Bordo	1	21cm	2,8cm
109	1191	11966	8	2019	40	405	Pote	2	Bordo	1	20cm	3,8cm
109	1192	2314	4	2009	9	43	Pote	2	Bordo	1	16cm	1,6cm
109	1193	2634	4	2012	12	152	Pote	2	Bordo	1	15cm	2,4cm
109	1194	245	4	2008	3	19	Pote	2	Bordo	1	11cm	1,7cm
109	1195	2329	4	2012	11	44	Pote	2?	Bordo	1	8,2cm	0,7cm
109	1196	12343	4	2015	24	280	Pote	7	Bordo	1	19cm	11,8cm
109	1197	2626	4	2015	24	280	Pote	7	Bordo	1	24cm	7,8cm
109	1198	1155	4	2009	2	17	Pote		Fundo	1	17cm	3,2cm
109	1199	2629	5	2012	31	215	Pote		Fundo	1	12,3cm	4,1cm
109	1200	2545	4	2012	21	217	Pote		Fundo	1	8,3cm	2,4cm
109	1201	2581	5	2013	33	191	Pote		Fundo	1	9,8cm	2,1cm
109	1202	2586	5	2013	33	273	Pote		Fundo	1	12cm	2cm
109	1203	2590	4	2013	25	15	Pote		Fundo	1	12cm	4,2cm
110	1204	11979	8	2019	40	442	Pote	8	Bordo	1	21cm	5,7cm
110	1205	12003	8	2019	50	442	Pote	9	Bordo	1	13cm	4,5cm
110	1206	2212	4	2011	16	5	Pote	9	Bordo	1	11cm	37cm
110	1207	12005	8	2019	50	442	Pote	10	Bordo	1	16cm	2,7cm
110	1208	11954	8	2019	40	405	Pote	10	Bordo	1	13cm	2,8cm
110	1209	317	4	2008	3	15	Pote		Fundo e parede	1	9cm	14,2cm
110	1210	2583	5	2013	33	191	Pote		Fundo	1	14cm	4cm
111	1211	417	4	2009	3	15	Pote	11	Bordo	1	16cm	5,6cm
111	1212	11983	8	2019	40	442	Bilha	1	Bordo e asa	1	12cm	3,6cm
111	1213	12348	4	2008	2	17	Bilha	2	Bordo e asa	1	12cm	4cm
111	1214	11963	8	2019	40	405	Bilha	2	Bordo e asa	1	12cm	3,1cm
111	1215	1583	4	2009	10	15	Bilha	3	Bordo e asa	1	7,2cm	3,6cm
111	1216	11994	8	2019	4	405	Bilha	3	Bordo e asa	1	8cm	3,6cm

Monte dos Castelinhos e as dinâmicas de conquista romana, da península de Lisboa e baixo Tejo

111	1217	11956	8	2019	40	405	Bilha		colo	1	4,5cm	6,4cm
111	1218	7231	8	2017	40	393	Bilha	3	Bordo	1	4cm	3,8cm
111	1219	700	5	2009		64	Bilha	5	Bordo	1	13cm	3,3cm
111	1220	844	4	2009	6	45	Bilha	5	Bordo	1	15cm	4,4cm
111	1221	1004	4	2009	2	17	Bilha		Bordo	1	12cm	3,2cm
111	1222	1596	4	2010	5	61	Bilha	1	Bordo	1	12cm	3,6cm
111	1223	2294	5	2012	31	215	Bilha	1	Bordo	1	9,6cm	3,2cm
111	1224	2203	5	2012	33	206	Bilha		Fundo	2	6cm	3cm
111	1225	2710	4	2009	22	204	Bilha		Fundo	1	6cm	3,4cm
111	1226	2566	4	2012	4	11	Bilha		Fundo	1	6cm	1,8cm
111	1227	1119	4	2009	11	44	Bilha		Asa	2		9,6cm
111	1228	11995	8	2019	44	464	Bilha		Asa	1		6,5cm
111	1229	12349	4	2009	2	17	Bilha		Asa	1		7,5cm
112	1230	2141	4	2011		5	Pote	5	Bordo	1	16,5cm	6,2cm
112	1231	2307	5	2012	33	203	Pote	5	Bordo	1	16cm	3,6cm
112	1232	681	4	2009	2	17	Pote	5	Bordo	2	14cm	3,3cm
112	1233	11969	8	2019	40	465	Pote	6	Bordo	2	19cm	4,2cm
112	1234	11968	8	2019	40	465	Pote	6	Bordo	2	17cm	4,8cm
112	1235	332	3	2008		2	Pote	6	Bordo	2	18cm	5cm
112	1236	11987	8	2019	48	408	Pote	6	Bordo	2	17,3cm	5,6cm
112	1237	231	4	2008		16	Pote	6	Bordo	2	16cm	6,5cm
112	1238	11982	8	2019	40	442	Pote	6	Bordo	2	15cm	4,5cm
112	1239	11980	8	2019	40	442	Pote	6	Bordo	2	17,5cm	4,2cm
112	1240	2273	4	2012	5	61	Pote	6	Bordo	2	14,5cm	3,3cm
112	1241	11973	8	2019	40	465	Pote	6	Bordo	2	16,5cm	2,9cm
112	1242	2149	4	2008	2	17	Pote	6	Bordo	1	15,5cm	2,5cm
112	1243	2565	4	2011	9	123	Pote	6	Bordo	1	13cm	2cm
112	1244	2263	5	2012	34	206	Pote	6	Bordo	2	11cm	2,5cm
112	1245	2194	5	2012	30	182	Pote	6	Bordo	2	10cm	1,8cm
113	1246	2156	4	2011		5	Taça		Fundo	2	10cm	4,1cm
113	1247	2205	5	2012	34	206	Pote		Fundo	2	10cm	2,8cm
113	1248	2211	4	2010	11	44	Pote		Fundo	1	10cm	7,3cm
113	1249	2298	4	2010	25	5	Pote		Fundo	1	12cm	4,6cm
113	1250	2142	5	2012	31	151	Bacia/Alguidar		Fundo	1	18cm	7cm
113	1251	2313	4	2011	9	43	Bacia/Alguidar		Fundo	1	18cm	6,3cm
114	1252	318	4	2008	1	18	Talha	1	Bordo	2	32cm	8,9cm
114	1253	686	4	2009	2	17	Talha	1	Fundo	2	29cm	26cm

Monte dos Castelinhos e as dinâmicas de conquista romana, da península de Lisboa e baixo Tejo

Catálogo 14 – Cerâmica Comum Importada da *Uterior*/Bética de Monte dos Castelinhos, Guadalquivir, formas ilustradas.

Est.	N.º	N.º de Inv.	Sond.	Ano	Amb.	U.E.	Categoria	Tipo	Frag.	Grupo de Fabrico	Diâm. Bord.	Alt. Total
115	1254	10762	8	2018	40	364	Almofariz	3	Bordo	4	32cm	4,6cm
115	1255	2642	4	2011	5	123	Almofariz		Bordo	4	31cm	2,7cm
115	1256	1585	4	2010	10	90	Almofariz	2	Bordo	4	36cm	4,2cm
115	1257	2595	5	2012	31	65	Almofariz	1	Bordo	4	32cm	4,8cm
115	1258	4407	4	2010	26	283	Almofariz	2	Bordo	4	28cm	6,5cm
115	1259	4996	4	2012	2	17	Almofariz		Fundo	4	13cm	4,2cm
116	1260	2015	4	2012	20	204	Almofariz	4	Bordo	4	35cm	7,8cm
116	1261	12350	4	2013	24	280	Almofariz	4	Bordo	4	35cm	3,8cm
116	1262	11942	8	2018	50	442	Almofariz	1	Perfil completo	3	28cm	6,6cm
116	1263	2016	4	2011	16	128	Almofariz	3	Bordo	4	32cm	8cm
116	1264	12351	4	2008	2	17	Almofariz	1	Bordo	4	30cm	4,7cm
116	1265	2646	4	2011		126	Almofariz	1	Bordo	4	25cm	3,6cm
116	1266	467	4	2008	5	24	Almofariz	1	Bordo	4	25cm	3,1cm
117	1267	12352	4	2008	2	17	Pote	1	Bordo	3	22cm	3,8cm
117	1268	12353	4	2010	2	17	Bilha	1	Bordo e asa	3	9cm	4,2cm
117	1269	12102	4	2008	2	17	Bilha	2	Bordo e asa	4	11,5cm	3,2cm
117	1270	1601	4	2009	6	79	Bilha		Fundo	4	11cm	1,8cm
117	1271	2257	5	2012	33	207	Bilha		Fundo	3	12cm	2,2cm
117	1272	1585	4	2010	10	99	Bilha		Fundo	3	12cm	3,9cm
117	1273	2204	5	2012	34	206	Pote	1	Fundo	3	19cm	5,8cm

Monte dos Castelinhos e as dinâmicas de conquista romana, da península de Lisboa e baixo Tejo

Catálogo 15 – Fusaiolas de Monte dos Castelinhos, formas ilustradas.

Est.	N.º	N.º de Inv.	Sond.	Ano	Amb.	U.E.	Categoria	Tipo	Grupo de Fabrico	Decoração	Diâm.	Alt. Total
118	1274	MMVFX 16952	4	2021	10	131	Cossoiro	Ec4	2	Impressa	3,8cm	3,1cm
118	1275	MMVFX 16985	4	2011	10	131	Cossoiro	A3	2	Pontilhado	3,8cm	1,8cm
118	1276	MMVFX 17026	4	2021	10	155	Cossoiro	Ec3	3	Impresso	3,2cm	2,3cm
118	1277	MMVFX 16893	4	2010	10	90	Cossoiro	Eb2	3	Impresso	3,3cm	2,2cm
118	1278	5856	8	2016	37	359	Cossoiro	Ee1	2	Impresso	3,4cm	2,2cm
118	1279	12014	4	2010	19/25	317	Cossoiro	Ea1	2	Pontilhado	2,8cm	2,3cm
118	1280	11450	8	2019	40	442	Cossoiro	A2	2	Impresso	2,5cm	2,3cm
118	1281	MMVFX 17008	5	2012	35	78	Cossoiro	A3	2	Pontilhado	2,8cm	2,1cm
118	1282	12350	4	2008	7	100	Cossoiro	H1	1	Impresso	3,5cm	2,5cm
118	1283	4694	8	2016	36	354	Cossoiro	Ec2	1		3,1cm	2,8cm
118	1284	1890	4	2010	7	39	Cossoiro	Ec2	2		3,3cm	2,5cm
118	1285	MMVFX 17005	5	2010	31	275	Cossoiro	Ca1	2		3,2cm	2,3cm
118	1286	361	4	2008		8	Cossoiro	Ca3	3		3,3cm	2,5cm
118	1287	MMVFX 17024	4	2012	10	155	Cossoiro	Ca3	3		4,1cm	1,9cm
118	1288	MMVFX 17025	5	2012	35	73	Cossoiro	Ca3	2		3,8cm	2,1cm
118	1289	MMVFX 17023	4	2011	10	131	Cossoiro	Ca3	2		4cm	2,3cm
119	1290	12012	4	2011	12	126	Cossoiro	Eb2	2		3,5cm	2,5cm
119	1291	5716	8	2017	46	410	Cossoiro	Ca3	2		3,5cm	1,9cm
119	1292	MMVFX 16894	4	2008	23	361	Cossoiro	Ca3	2		3,3cm	2,5cm
119	1293	7110	4	2015	23	230	Cossoiro	Ca3	2		2,9cm	1,9cm
119	1294	MMVFX 16891	4	2010	10	5	Cossoiro	Ea2	1		2,8cm	2,5cm
119	1295	MMVFX 17007	4	2009	10	173	Cossoiro	Ea2	1		2,9cm	2,7cm
119	1296	12013	4	2013	12	219	Cossoiro	Ca3	2		3,5cm	2,3cm
119	1297	MMVFX 17006	5	2010	31	215	Cossoiro	A3	2		3,8cm	1,8cm
119	1298	12351	4	2015	25	317	Cossoiro	A3	2		3,5cm	1,8cm

Monte dos Castelinhos e as dinâmicas de conquista romana, da península de Lisboa e baixo Tejo

Catálogo 16 – Pesos de tear de Monte dos Castelinhos, formas ilustradas.

Est.	N.º	N.º de Inv.	Sond.	Ano	Amb.	U.E.	Categoria	Tipo	Descrição	Grupo de Fabrico	Comentário	Alt. Total	Larg.	Espess.	Peso
120	1299	606	4	2009	3	31	Peso de Tear	1	Completo	1		13,2cm	10,6cm	4cm	850g
120	1300	1687	4	2011		138	Peso de Tear	1	Completo	1		13,2cm	8,4cm	4,4cm	650g
120	1301	1497	4	2009	3	31	Peso de Tear	1	Completo	1		13,1cm	9cm	4,6cm	750g
120	1302	601	4	2009	3	31	Peso de Tear	1	Completo	1		13cm	9cm	4,5cm	600g
120	1303	349	4	2008	1	18	Peso de Tear	1	Completo	1		10cm	6,5cm	4,2cm	425g
120	1304	600	4	2009	6	45	Peso de Tear	1	Completo	1		11,7cm	7,3cm	4,7cm	525g
120	1305	1737	5	2012	33	207	Peso de Tear	1	Completo	1		10cm	6,6cm	4,2cm	400g
120	1306	1715	4	2012	16	5	Peso de Tear	1	Completo	1		10,5cm	6,8cm	3,3cm	350g
120	1307	73	4	2006		Sup.	Peso de Tear	1	Completo	1		10,3cm	6,9cm	4,3cm	400g
121	1308	350	4	2008	2	16	Peso de Tear	2	Completo	1		13,2cm	7,8cm	4,3cm	425g
121	1309	2353	5	2013	34	206	Peso de Tear	2	Completo	1		12,8cm	8cm	4,3cm	500g
121	1310	1745	4	2012	22	230	Peso de Tear	2	Completo	1		10,3cm	7cm	4,2cm	400g
121	1311	595	3	2009		5	Peso de Tear	2	Completo	1		10,8cm	6,8cm	3,8cm	350g
121	1312	2343	4	2009	6	45	Peso de Tear	2	Completo	1		11,7cm	6,2cm	4,2cm	300g
121	1313	1208	3	2009		36	Peso de Tear	2	Fragmentado	1		12cm	6,5cm	3,3cm	200g
121	1314	1727	9	2012		180	Peso de Tear	2	Fragmentado	1		10,2cm	5,6cm	2,6cm	125g
121	1315	580	4	2009	6	50	Peso de Tear	2	Completo	1		9,8cm	5cm	2,8cm	200g
121	1316	182	4	2008	2	17	Peso de Tear	2	Fragmentado	1		10cm	5,8cm	4,3cm	300g
121	1317	1700	4	2011		5	Peso de Tear	2	Completo	1		8,8cm	6cm	4,3cm	350g
121	1318	1213	3	2009		36	Peso de Tear	2	Fragmentado	1		8,8cm	7cm	3,8cm	250g
121	1319	75	4	2006		15	Peso de Tear	2	Fragmentado	1		6cm	7cm	3,2cm	200g
122	1320	1788	4	2012	3	23	Peso de Tear	3	Completo	1		10cm	6,6cm	3,8cm	300g
122	1321	1705	4	2011	9	123	Peso de Tear	3	Completo	1		11cm	7,8cm	4,2cm	550g
122	1322	1730	5	2012	30	182	Peso de Tear	3	Completo	1		9,2cm	7,5cm	4,6cm	500g
122	1323	344	4	2008	2	17	Peso de Tear	3	Completo	1		8,5cm	7,5cm	4,3cm	425g
122	1324	425	4	2009	6	45	Peso de Tear	3	Completo	1		10,2cm	7cm	3,8cm	350g
122	1325	1697	4	2010	9	86	Peso de Tear	3	Fragmentado	1		10,9cm	5,6cm	4,8cm	400g
122	1326	12354	4	2008	2	17	Peso de Tear	3	Completo	1		10cm	6,8cm	3,8cm	350g
122	1327	347	4	2008	2	17	Peso de Tear	3	Fragmentado	1		7,5cm	6,8cm	4,3cm	400g

Monte dos Castelinhos e as dinâmicas de conquista romana, da península de Lisboa e baixo Tejo

123	1328	1748	4	2010	10	5	Peso de Tear	4	Fragmentado	1		13cm	8,6cm	8,4cm	1000g
123	1329	1743	4	2011	9	123	Peso de Tear	4	Fragmentado	1		7,4cm	8cm	10cm	1000g
123	1330	2357	4	2013	12	219	Peso de Tear	4	Completo	1		12,4cm	9cm	8cm	1200g
123	1331	1724	4	2010	7	39	Peso de Tear	4	Fragmentado	1		15,3cm	8cm	6cm	850g
124	1332	605	4	2009	3	31	Peso de Tear	1	Completo	1	Inscrição - CPR	12,5cm	10,5cm	3,9cm	850g
124	1333	11854	8	2019	36	65	Peso de Tear	1	Fragmentado	1	Inscrição - CPR	13cm	9,8cm	3,6cm	650g
124	1334	11871	8	2018	46	434	Peso de Tear	1	Fragmentado	1	Marca - PAN	8cm	8cm	4,5cm	436g
124	1335	3434	4	2015	10	327	Peso de Tear	3	Completo	1	Inscrição - IC.AC (?)	9cm	7cm	4,6cm	453g
124	1336	6756	8	2017	41	372	Peso de Tear	2	Fragmentado	1	Inscrição - NA	8,8cm	7cm	4cm	347g
124	1337	1709	4	2011		5	Peso de Tear	2	Fragmentado	1	Inscrição - C...C	6,5cm	5cm	3,5cm	100g
124	1338	1702	4	2011	9	123	Peso de Tear	3	Fragmentado	1	Inscrição geométrica	3,6cm	3,8cm	3cm	50g
124	1339	596	3	2009	3	1	Peso de Tear	?	Fragmentado	1	Inscrição de difícil leitura	3,8cm	3,6cm	2,8cm	25g
124	1340	2347	4	2013	24	280	Peso de Tear	2	Fragmentado	1	Inscrição de difícil leitura	4,5cm	5,5cm	3,8cm	100g
125	1341	2350	4	2013	24	280	Peso de Tear	3	Fragmentado	1	Inscrição - X	5,8cm	8,3cm	4,5cm	200g
125	1342	1786	4	2012	3	23	Peso de Tear	3	Fragmentado	1	Inscrição - X	8,3cm	7,8cm	4,2cm	250g
125	1343	1746	4	2010	9	5	Peso de Tear	3	Completo	1	Inscrição - X	13,5cm	8,5cm	3,8cm	700g
125	1344	74	4	2006		Prosp.	Peso de Tear	3	Completo	1	Inscrição - X	9cm	7,2cm	4,3cm	450g
125	1345	348	4	2008		Prosp.	Peso de Tear	1	Completo	1	Marca - Circular	13cm	8cm	3,8cm	750g

Catálogo 17 – Pesos de rede de Monte dos Castelinhos, formas ilustradas.

Est.	N.º	N.º de Inv.	Sond.	Ano	Amb.	U.E.	Categoria	Tipo	Descrição	Grupo de Fabrico	Alt. Total	Larg.
126	1346	12355	4	2010	6	45	Peso de rede	1	Completo	1	6,5cm	7,2cm

Monte dos Castelinhos e as dinâmicas de conquista romana, da península de Lisboa e baixo Tejo

Catálogo 18 – Marcas de jogo de Monte dos Castelinhos, formas ilustradas.

Est.	N.º	N.º de Inv.	Sond.	Ano	Amb.	U.E.	Categoria	Descrição	Grupo de Fabrico	Diâm.	Esp.
126	1347	1990	5	2012	33	203	Marca de Jogo	Completo	1	4cm	1cm
126	1348	12356	4	2010	6	45	Marca de Jogo	Completo	1	3,6cm	0,9cm
126	1349	2971	4	2008	2	17	Marca de Jogo	Completo	1	5,5cm	1,4cm
126	1350	3430	5	2013	31	217	Marca de Jogo	Completo	1	9cm	1,2cm
126	1351	3633	4	2013		5	Marca de Jogo	Completo	1	4,3cm	1,2cm
126	1352	12357	4	2008	2	17	Marca de Jogo	Completo	1	6,5cm	1,2cm
126	1353	1992	5	2012	33	207	Marca de Jogo	Completo	1	10cm	1,4cm
126	1354	12358	4	2008	2	17	Marca de Jogo	Completo	1	8cm	1,2cm

Catálogo 19 – Materiais de construção de Monte dos Castelinhos, formas ilustradas.

Est.	N.º	N.º de Inv.	Sond.	Ano	Amb.	U.E.	Categoria	Descrição	Grupo de Fabrico	Comp.	Larg.	Esp.
127	1355	MMVEX 16961	4	2012	10	157	Tégula	Completa	Regional	55cm	39cm	3cm
127	1356	MMVEX 17002	4	2012	10	157	Tégula	Fragmento	Regional	35cm	39cm	3cm
128	1357	1451	4	2009	6	45	Tégula	Fragmento	Regional	15cm	20cm	3,5cm
128	1358	1452	4	2009	6	45	Tégula	Fragmento	Regional	15cm	22cm	2,5cm
128	1359	1454	4	2009	6	45	Tégula	Fragmento	Regional	13cm	18cm	3cm
128	1360	1453	4	2009	6	45	Tégula	Fragmento	Regional	10cm	14cm	3,5cm
128	1361	MMVF 16992	4	2011		151	Tijolo de quadrante	Completo	Regional	26cm	18cm	5,5cm
128	1362	MC 10988	4	2012	10	285	Tijolo de quadrante	Completo	Regional	28cm	19cm	5cm
128	1363	MMVEX 16989	5	2012	30	183	Tijolo de quadrante	Completo	Regional	26cm	18cm	5,5cm
128	1364	MC 10986	4	2012	25	282	Tijolo de quadrante	Completo	Regional	26cm	18cm	5,5cm
128	1365	10987	4	2013	27	304	Tijolo de quadrante	Completo	Regional	28cm	18cm	5cm
129	1366	MMVEX 16912	4	2012	18	142	Tijolo Losangular	Completo	Regional	24cm	13,5cm	4,6cm
129	1367	MMVEX 16898	4	2012	18	142	Tijolo Losangular	Completo	Regional	24cm	13,5cm	4,6cm
129	1368	11088	8	2019	40	442	Tijolo Losangular	Fragmento	Regional	17,5cm	12cm	4cm
129	1369	1279	4	2009	2	17	Tijolo de pavimento	Completo	Regional	6,5cm	4,5cm	3,2cm
129	1370	10984	4	2010	10	5	Tijolo de pavimento	Completo	Regional	6,5cm	4,5cm	3cm
129	1371	10985	5	2012	30	183	Tijolo de pavimento	Completo	Regional	6,5cm	4,3cm	3cm
130	1372	MMVEX 16825	4	2010	10	90	Canalização	Fragmento	Regional	53cm	9cm	2,5cm

Monte dos Castelinhos e as dinâmicas de conquista romana, da península de Lisboa e baixo Tejo

Catálogo 20 – Artefactos Líticos, formas ilustradas.

Est.	N.º	N.º de Inv.	Sond.	Ano	Amb.	U.E.	Categoria	Descrição	Material	Diâmetro	Espessura
131	1373	10990	4	2011	10	173	Mó	<i>Catillus</i>	Arenito?	41 cm	14cm
131	1374	10991	4	2011	10	325	Mó	<i>Meta</i>	Arenito?	41cm	12,5cm
132	1375	MMVFX 16968	4	2012	10	90	Bala		Calcário Corálico	9,2cm	
132	1376	MMVFX 17384	4	2013	10	90	Bala		Calcário Corálico	8,8cm	

Catálogo 21 – Artefactos em vidro, formas ilustradas.

Est.	N.º	N.º de Inv.	Sond.	Ano	Amb.	U.E.	Categoria	Descrição	Material	Altura	Espessura
133	1377	MMVFX 17016	5	2013	31	277	Conta	Cilíndrica	Vidro	0,8cm	1,3cm
133	1378	MMVFX 17017	4	2013	12	152	Conta	Cilíndrica	Vidro	0,8cm	1,3cm
133	1379	MMVFX 17018	5	2013	31	277	Conta	Cilíndrica	Vidro	0,8cm	1,3cm

Catálogo 22 – Artefactos em osso, formas ilustradas.

Est.	N.º	N.º de Inv.	Sond.	Ano	Amb.	U.E.	Categoria	Material	Compr.	Espessura
133	1380	12359	4	2012	12	155	Estilete	Osso	10,3cm	0,7cm
133	1381	MMVFX 16972	5	2012	33	206	Estilete	Osso	13,4cm	0,4cm

Monte dos Castelinhos e as dinâmicas de conquista romana, da península de Lisboa e baixo Tejo

Catálogo 23 – METAIS - Armas e *Militaria*

Est.	N.º	N.º de Inv.	Sond.	Ano	Ambr.	U.E.	Categoria	Descrição	Material	Comprimento máx.	Largura máx.	Espessura	Peso
134	1382	2893	4	2015	25	353	Espada/Punhal	Lâmina de espada?	Ferro	13cm	4,1cm	0,5cm	50gr
134	1383	7590	4	2015	12	332	Bainha de espada/punhal	Presilha	Liga de cobre	2,7cm	1,3cm	0,4cm	5,4gr
134	1384	7555	4	2009	2	17	Bainha de espada/punhal	Presilha	Liga de cobre	3cm	1,2cm	0,3cm	4gr
134	1385	10915	8	2018	40	465	Bainha de espada	Elemento de guarda lateral	Liga de cobre	7,8cm	1cm	0,3cm	5gr
135	1386	12360	4	2015	14	153	Punhal	Cabo de punhal bidiscoidal	Ferro	9,5cm	2,5cm	0,6cm	30gr
135	1387	12362	8	2019	40	465	Punhal	Lâmina de punhal de gume triangular	Ferro	20cm	3,6cm	0,9cm	77gr
135	1388	MMVF X 16984	5	2012	30	182	Punhal/Faca	Faca Afalcatada	Ferro	22cm	2,3cm	0,6cm	42gr
136	1389	2892	4	2015	10	173	<i>Pilum</i>	Ponta e haste	Ferro e chumbo	24,8cm	1,5cm	1,5cm	120 gr
136	1390	MMVF X 17013	5	2009	32	65	<i>Pilum</i>	Fragmento de encabamento com um rebite	Ferro	5cm	3,6cm	0,8cm	14,24gr
136	1391	2851	5	2012	33	207	<i>Pilum</i>	Ponta e haste	Ferro	18,5cm	1cm	1cm	60gr
136	1392	7731	4	2017	25	282	<i>Pilum</i>	Fragmento de encabamento com dois rebites	Ferro	6,59cm	3,18cm	1cm	46,6gr
136	1393	12361	8	2016	40	465	<i>Pilum</i>	Fragmento de haste	Ferro	16,8cm	1,5cm	1cm	110gr
137	1394	2844	4	2010	10	90	<i>Pilum ?</i>	Ponta e haste	Ferro	7,8cm	1cm	1cm	18,6gr
137	1395	11069	8	2018	40	442	<i>Pilum ?</i>	Ponta e haste	Ferro	12cm	1,4cm	1,2cm	45gr
137	1396	2765	4	2013	25	282	<i>Pilum ?</i>	Ponta e haste	Ferro	8,1cm	1cm	1cm	14,7gr
137	1397	12363	5	2012	31	215	<i>Pilum ?</i>	Fragmento de haste	Ferro	11cm	1cm	1cm	30gr
137	1398	10944	8	2010	40	465	<i>Pilum ?</i>	Fragmento de haste	Ferro	22cm	1,4cm	1,2cm	49gr
137	1399	12368	8	2018	40	465	<i>Pilum ?</i>	Fragmento de haste	Ferro	18cm	1,3cm	1,3cm	42gr
137	1400	7832	4	2013	25	285	<i>Pilum ?</i>	Fragmento de ponta e haste	Ferro	17cm	1cm	1cm	40gr
137	1401	2785	4	2013	12	281	<i>Pilum ?</i>	Fragmento de haste	Ferro	7,5cm	1,2cm	1,2cm	60gr
138	1402	2808	5	2012	30	185	<i>Pilum ?</i>	Ponta e haste	Ferro	15cm	2,5cm	1cm	110gr
138	1403	MMVF X 16975	5	2012	33	203	Lança	Fragmento de ponta e alvado	Ferro	11cm	2,5cm	0,8cm	32,8gr
138	1404	12364	4	2015	10	318	Conto de Lança/ <i>Pilum</i>	Conto	Ferro	7,2cm	1,5cm	0,3cm	33gr
138	1405	10955	8	2018	40	442	Conto de Lança/ <i>Pilum</i>	Conto	Ferro	6,7cm	1,5cm	0,3cm	39gr
138	1406	12365	4	2008	2	17	Conto de Lança/ <i>Pilum</i>	Conto	Ferro	7,2cm	2,5cm	0,3cm	36gr
139	1407	7858	8	2018	40	465	Ponta de seta	Ponta	Ferro	9,2cm	1cm	1cm	30gr
139	1408	7910	8	2018	48	437	Ponta de seta	Ponta	Ferro	11,6cm	1,4cm	1,2cm	47gr
139	1409	7846	4	2013	10	90	<i>Pilum ?</i>	Ponta e haste	Ferro	8,7cm	1,1cm	1,1cm	25gr
139	1410	2770	4	2013	25	285	<i>Pilum ?</i>	Ponta e haste	Ferro	8,9cm	1,1cm	1,1cm	15gr
139	1411	12044	8	2019	40	465	Ponta de seta	Ponta	Ferro	9cm	1,2cm	1cm	40gr
139	1412	11040	8	2019	40	405	Ponta de seta	Ponta	Ferro	8cm	1cm	0,8cm	40gr
139	1413	7866	8	2018	40	465	<i>Pilum ?</i>	Ponta e haste	Ferro	5,8cm	0,8cm	0,8cm	16gr

Monte dos Castelinhos e as dinâmicas de conquista romana, da península de Lisboa e baixo Tejo

139	1414	7816	8	2018	40	405	Ponta de seta	Ponta	Ferro	6,4cm	1cm	1cm	18gr
139	1415	7577	8	2017	45	402	<i>Pilum ?</i>	Ponta e haste	Ferro	7,3cm	1,2cm	1,1cm	22gr
139	1416	7532	8	2017	42	465	<i>Pilum ?</i>	Ponta e haste	Ferro	4,5cm	1cm	1cm	18gr
139	1417	12366	4	2010	10	90	Ponta de seta	Ponta	Ferro	4,8cm	1cm	0,8cm	16gr
139	1418	2910	4	2013	10	328	<i>Pilum ?</i>	Ponta e haste	Ferro	5,3cm	1,2cm	1,1cm	19gr
140	1419	7995	8	2018	40	465	Projétil	Ponta	Ferro	6,2cm	1,9cm	2cm	39gr
140	1420	MMVF X 16878	4	2009	6	36	Projétil	Ponta	Ferro	7,5cm	2cm	2cm	55gr
140	1421	12367	4	2009	6	36	Ponta de seta	Ponta	Ferro	6cm	1,3cm	1,3cm	19gr
140	1422	10933	8	2018	40	465	Ponta de seta	Ponta	Ferro	7cm	1,5cm	1,5cm	12gr
140	1423	11070	8	2018	40	465	Ponta de seta	Ponta	Ferro	6cm	1,3cm	1,3cm	18gr
140	1424	2920	4	2015	12	332	Ponta de seta	Ponta	Ferro	4,3cm	0,6cm	0,7cm	10gr
140	1425	2766	4	2013	25	282	Ponta de seta	Ponta	Ferro	5,2cm	0,8cm	0,7cm	19gr
140	1426	2880	5	2009	33	203	Ponta de seta	Ponta	Ferro	8,2cm	0,8cm	0,7cm	7,48gr
141	1427	MMVF X 17012	4	2015	2	17	Glande	Molde	Chumbo	3cm	1,6cm	1,5cm	42gr
141	1428	8005	8	2018	40	465	Glande	Molde	Chumbo	4,8cm	1,7cm	1,6cm	45gr
141	1429	7579	8	2016	41	372	Glande	Martelagem	Chumbo	4,46cm	1,97cm	1,9cm	55,2gr
141	1430	MMVF X 17011	4	2015	2	17	Glande	Martelagem	Chumbo	4,4cm	1,9cm	1,8cm	83gr
141	1431	MMVF X 16803	5	2009	32	73	Glande	Martelagem	Chumbo	3,6cm	1,8cm	1,8cm	64gr
141	1432	MMVF X 17010	4	2015	12	155	Glande	Martelagem	Chumbo	4,1cm	1,9cm	1,9cm	46gr
141	1433	MC 2793	4	2013	21	249	Glande	Martelagem	Chumbo	4,1cm	1,9cm	1,9cm	41gr
141	1434	MC 2895	8	2015		65	Glande	Martelagem	Chumbo	4,4cm	1,9cm	1,9cm	65,6gr
141	1435	MC 7642	8	2016	38	65	Glande	Martelagem	Chumbo	4,5cm	1,8cm	1,8cm	62,7gr
141	1436	MMVF X 17385	8	2016	40	465	Glande	Martelagem	Chumbo	4,4cm	1,9cm	1,9cm	60,4gr
141	1437	MMVF X 16982	4	2010	11	44	Glande	Martelagem, cortada em processo de fabrico	Chumbo	4,4cm	1,9cm	1,9cm	29,4gr
141	1438	MC 2792	4	2010	11	44	Glande	Molde. Encontra-se cortada	Chumbo	6,07cm	1,9cm	1,9cm	103gr
142	1439	MMVF X 16806	4	2008	1	18	<i>Scutum</i>	Diversos fragmentos de um umbro e tiras centrais de um escudo romano	Ferro	52cm	15cm	7cm	350gr
143	1440	2800	5	2013	33	273	Capacete?	Ponteira de capacete	Liga de cobre	1,09cm	2,02cm	2,02cm	31gr
143	1441	2901	4	2015	12	332	Capacete?	Anel de cinta de queixo	Liga de cobre	1,8cm	1,5cm	0,2cm	1,1gr.
143	1442	12369	5	2013	33	273	Capacete?	articulação de <i>paragnatida</i>	Liga de cobre	3,3cm	2,8cm	0,7cm	4,3gr
143	1443	7591	4	2015	26	283	Capacete?	articulação de <i>paragnatida</i>	Liga de cobre	2,5cm	2,21cm	0,3cm	3,1gr
143	1444	7639	4	2015	25	285	Elemento de armadura?	placa com rebite	Liga de cobre	2cm	1,3cm	0,3cm	0,8gr
143	1445	7584	4	2015	10	91	Elemento de armadura?	placa	Liga de cobre	2,3cm	2cm	0,3cm	1,2gr.
143	1446	12370	8	2016	36	353	Fivela de armadura	Fivela	Liga de cobre	2,6cm	1,4cm	0,5cm	3,2gr
143	1447	11000	8	2019	40	405	Fivela de armadura	Fivela	Liga de cobre	1,6cm	1,4cm	0,5cm	2,3gr.
143	1448	2902	4	2015	12	332	Elemento de armadura?	argolas interligadas	Liga de cobre	2cm	0,9cm	0,3cm	3,5gr.
143	1449	10893	8	2019	40	408	Elemento de armadura?	argolas interligadas	Liga de cobre	2,5cm	1cm	0,3cm	4gr.

Monte dos Castelinhos e as dinâmicas de conquista romana, da península de Lisboa e baixo Tejo

143	1450	12371	4	2009	2	17	Tacha de Caliga	Tacha	Ferro	1,6cm	1,8cm	0,3cm	3,8gr.
143	1451	2860	5	2013	35	72	Tacha de Caliga	Tacha	Ferro	1,5cm	2,2cm	0,3cm	3,8gr.
143	1452	7802	8	2018	41	416	Tacha de Caliga	Tacha	Ferro	1,6cm	1,8cm	0,3cm	3,6gr.
143	1453	2759	4	2013	24	280	Tacha de Caliga	Tacha	Ferro	1,4cm	1,8cm	0,3cm	3,7gr.
143	1454	2797	5	2013	33	207	Tacha de Caliga	Tacha	Ferro	1,3cm	1,5cm	0,3cm	3,43gr
143	1455	12372	4	2009	2	17	Tacha de Caliga	Tacha	Ferro	1,3cm	1,6cm	0,3cm	3,5gr.
143	1456	12373	4	2009	2	17	Tacha de Caliga	Tacha	Ferro	1,2cm	2cm	0,3cm	3,4gr
143	1457	2777	4	2013	24	280	Tacha de Caliga	Tacha	Ferro	1,3cm	1,9cm	0,3cm	3,4gr
143	1458	7543	8	2017	40	465	Tacha de Caliga	Tacha	Ferro	1,3cm	1,6cm	0,3cm	3,3gr
143	1459	12374	4	2015	10	91	Tacha de Caliga	Tacha	Ferro	1,5cm	1,7cm	0,3cm	3,5gr.
144	1460	MMVF X 16985	4	2015	11	44	<i>Balteum militare</i>	Placa	Liga de cobre	4,3cm	4,1cm	0,1cm	2,58gr
144	1461	7393	4	2015	26	283	<i>Balteum militare</i>	Placa	Liga de cobre	4,4cm	4,2cm	0,1cm	2,3gr
144	1462	2754	4	2013	12	281	<i>Balteum militare</i>	Placa	Liga de cobre	4,2cm	3cm	0,1cm	2,19gr
144	1463	7553	8	2017	36	359	<i>Balteum militare</i>	Placa	Liga de cobre	3,31cm	1,93cm	0,1cm	2,3gr.
144	1464	7551	4	2012	20	204	<i>Balteum militare</i>	Placa	Liga de cobre	2,64cm	2,43cm	0,1cm	2,2gr
144	1465	7546	8	2017	36	357	<i>Balteum militare</i>	Placa	Liga de cobre	4,28cm	1,16cm	0,15cm	2,7gr
144	1466	7565	8	2017	40	365	<i>Balteum militare</i>	Fragmento de Placa	Liga de cobre	2,77cm	0,88cm	0,1cm	0,6gr
144	1467	7550	4	2017	3	60	<i>Balteum militare</i>	Placa	Liga de cobre	1,75cm	1,45cm	0,3cm	2,8gr
144	1468	10865	8	2018	40	442	<i>Balteum militare</i>	Placa	Liga de cobre	2,4cm	0,6cm	0,1cm	4gr
144	1469	7881	8	2018	40	366	<i>Balteum militare</i>	Placa	Liga de cobre	2,8cm	0,3cm	0,1cm	3gr
144	1470	7795	8	2018	38	424	<i>Balteum militare</i>	Circulo	Liga de cobre	0,9cm	0,8cm	0,1cm	1gr
145	1471	7799	8	2018	41	373	Fivela em D	Fragmento	Liga de cobre	2,5cm	2,1cm	0,4cm	4gr
145	1472	10853	8	2018	40	442	Fivela em D	Fragmento	Liga de cobre	3,2cm	2,5cm	0,4cm	6gr
145	1473	2891	4	2015	12	332	Fivela em D	Fragmento	Liga de cobre	3,3cm	2,6cm	0,5cm	6gr
145	1474	2897	4	2015	13	147	Fivela?	Fragmento	Liga de cobre	3,8cm	1,6cm	0,3cm	5gr
145	1475	MMVF X 16805	4	2009	4	34	Fivela em D	Completa	Liga de cobre e ferro	3,6cm	3,5cm	0,3cm	4,23gr
145	1476	9070	8	2018	46	427	Fivela em C ou G	Fragmento	Liga de cobre	4,8cm	4cm	0,5cm	12gr
145	1477	10889	8	2019	50	442	Botão em anel	Fragmento	Liga de cobre	3,2cm	1,5cm	0,1cm	2gr
145	1478	7559	8	2017	46	401	<i>Balteum militare?</i>	Completo	Liga de cobre	3,31cm	1,83cm	0,1cm	3gr
145	1479	MMVF X 16968	5	2009	32	73	Elemento de arreio	Completo	Liga de cobre	3,5cm	0,5cm	0,3cm	2,66gr
145	1480	2822	4	2011	2	17	Botão em anel	Fragmento	Liga de cobre	2,02cm	1,09cm	0,1cm	1,93gr
145	1481	7797	8	2018	40	405	Botão em anel	Completo	Liga de cobre	2,6cm	1,7cm	0,7cm	3gr

Monte dos Castelinhos e as dinâmicas de conquista romana, da península de Lisboa e baixo Tejo

145	1482	7804	8	2018	45	402	Botão em anel	Completo	Liga de cobre	2,7cm	1,6cm	0,6cm	3gr
145	1483	7554	8	2017	36	359	Botão em anel	Completo	Liga de cobre	2,49cm	1,5cm	0,2cm	2gr
146	1484	MMVF X 16974	4	2012	10	155	Arreios de Cavalo	Fragmento	Ferro	12,02cm	6cm	0,9cm	56,82gr
146	1485	10923	8	2019	52	467	Arreios de Cavalo	Fivela	Ferro	5,2cm	5,2cm	0,8cm	38gr
146	1486	MMVF X 16976	5	2012	33	203	Arreios de Cavalo	Fivela	Ferro	2,7cm	2cm	0,5cm	7,25gr
146	1487	10848	8	2018	40	442	Arreios de Cavalo	Espora	Liga de cobre	5,9cm	1,8cm	0,4cm	17gr
146	1488	10900	8	2018	46	428	Arreios de Cavalo	Fivela	Liga de cobre	4cm	2,1cm	0,4cm	7gr
146	1489	7878	8	2018	40	366	Arreios de Cavalo	Sino	Liga de cobre	2,1cm	2cm	0,2cm	5gr
146	1490	7879	8	2018	40	366	Arreios de Cavalo	Guizo	Liga de cobre	2,6cm	2,3cm	0,2cm	4gr
147	1491	MMVF X 16881	5	2009	32	73	Algemas?	Braçadeira de ferro	Ferro	10cm	8cm	0,6cm	62,49gr
147	1492	2807	4	2009	14	153	Estaca de tenda?	Cavilha	Ferro	17,1cm	1cm	0,6cm	29,24gr
147	1493	2809	4	2015	10	317	Estaca de tenda?	Cavilha	Ferro	12,8cm	1cm	1cm	15,46gr
147	1494	12375	4	2015	10	317	Estaca de tenda?	Cavilha	Ferro	17,1cm	1cm	0,6cm	30gr

Catálogo 24 – METAIS - Instrumentos agrofloretais, formas ilustradas.

Est.	N.º	N.º de Inv.	Sond.	Ano	Amb.	U.E.	Categoria	Descrição	Materia l	Comp. máx.	Largur a máx.	Espessur a	Peso
148	1495	10925	8	2018	50	442	Foice	lâmina e encabamento	Ferro	14cm	4,8cm	2cm	46gr

Monte dos Castelinhos e as dinâmicas de conquista romana, da península de Lisboa e baixo Tejo

Catálogo 25 – METAIS - Utilitários domésticos, formas ilustradas.

Est.	N.º	N.º de Inv.	Sond.	Ano	Amb.	U.E.	Categoria	Descrição	Materia l	Compriment o máx.	Largura máx.	Espessur a	Peso
148	1496	7822	8	2018	41	416	Faca	Lâmina de faca	Ferro	12cm	2,5cm	0,5cm	30gr
148	1497	12376	4	2009	2	17	Faca	Lâmina de faca	Ferro	14cm	3,3cm	0,5cm	28gr
148	1498	12377	5	2012	22	207	Faca	Lâmina de faca	Ferro	11cm	2,5cm	0,4cm	23gr
149	1499	4463	8	2016	36	353	Faca	Lâmina de faca	Ferro	5cm	3,2cm	0,4cm	33gr
149	1500	4662	8	2016	36	353	Faca	Cabo de faca	Ferro	7cm	3,1cm	0,5cm	54,6gr
149	1501	7724	8	2017	40	465	Faca	Cabo de faca	Ferro	5cm	4,3cm	0,5cm	20,8gr
149	1502	2797	4	2011	2	17	Faca	Eemento de Cabo de faca	Ferro	3,2cm	1,8cm	0,6cm	6gr
149	1503	4665	8	2017	36	353	Faca	Cabo de faca	Ferro	7cm	2,5cm	0,4cm	17gr
149	1504	12378	5	2012	30	182	Faca	Lâmina de faca afalcatada	Ferro	13cm	2,6cm	0,4cm	40gr
149	1505	10836	8	2017	40	442	Faca	Lâmina de Tesoura	Ferro	14cm	2,6cm	0,4cm	29gr
149	1506	2803	5	2012	31	191	Faca	Lâmina de Tesoura?	Ferro	7cm	2,3cm	0,4cm	12,87gr
149	1507	10928	8	2019	40	465	Faca	Lâmina de Tesoura	Ferro	12cm	2,3cm	0,3cm	21gr

Catálogo 26 – METAIS - Utilitários de carpintaria, formas ilustradas.

Est.	N.º	N.º de Inv.	Sond.	Ano	Amb.	U.E.	Categoria	Descrição	Materi al	Comprimen to máx.	Largur a máx.	Espessur a	Peso
150	1508	7534	8	2017	40	465	Martelo	Completo	Ferro	9,2cm	2,14cm	2cm	47,4gr
150	1509	7825	8	2018	45	409	Formão	Completo	Ferro	12cm	2,3cm	0,3cm	26gr
150	1510	7541	8	2017	40	465	Ferragens/dobradiça	Duas peças interligadas com olhal	Ferro	7,7cm	6,52cm	1cm	97,6gr
150	1511	MMVFX 17350	4	2015	25	285	Chave	Completa	Ferro	12,6cm	5cm	1,3cm	140gr
151	1512	7821	8	2018	46	426	Grampos/braçadeiras	Completa	Ferro	9,4cm	6cm	0,7cm	43gr
151	1513	10835	8	2018	40	442	Grampos/braçadeiras	Completa	Ferro	14cm	5,6cm	0,5cm	77gr
151	1514	281	5	2008		5	Grampos/braçadeiras	Completa	Ferro	13cm	7cm	0,5cm	66gr
151	1515	2908	4	2015	10	135	Ferragens	Fragmento	Ferro	8cm	1,8cm	0,5cm	15gr
151	1516	2811	5	2012		215	Cunha	Completo	Ferro	6cm	1,5cm	0,3cm	10,1gr
151	1517	MMVFX169 87	4	2009	11	44	Punção ?	Completo	Ferro	5,7cm	1,4cm	1,4cm	35gr
152	1518	2767	4	2013	25	285	Prego	Completo	Ferro	10,1cm	0,8cm	0,7cm	25,3gr
152	1519	2753	4	2013	25	5	Prego	Completo	Ferro	8,4cm	0,6cm	0,5cm	19gr
152	1520	12379	4	2009	2	17	Prego	Completo	Ferro	8cm	0,8cm	0,7cm	18gr

Monte dos Castelinhos e as dinâmicas de conquista romana, da península de Lisboa e baixo Tejo

152	1521	12380	4	2009	10	173	Prego	Completo	Ferro	7,5cm	0,7cm	0,7cm	16gr
152	1522	2775	4	2013	24	280	Prego	Completo	Ferro	6,6cm	0,9cm	0,7cm	31gr
152	1523	2820	5	2012	33	207	Prego	Completo	Ferro	6,8cm	2,07cm	0,7cm	31gr
152	1524	2834	4	2011	12	126	Prego	Completo	Ferro	5,08cm	1,09cm	0,7cm	12,59gr
152	1525	12381	8	2018	40	465	Prego	Completo	Ferro	7,5cm	0,9cm	0,7cm	18gr
152	1526	7845	8	2018	40	405	Prego	Completo	Ferro	7cm	0,9cm	0,7cm	29gr
152	1527	7842	8	2018	40	405	Prego	Completo	Ferro	7,4cm	0,9cm	0,7cm	24gr
152	1528	7843	8	2018	40	405	Prego	Completo	Ferro	7,9cm	0,7cm	0,7cm	24gr
152	1529	7900	8	2018	40	465	Prego	Completo	Ferro	6cm	0,9cm	0,7cm	28gr
152	1530	7817	8	2018	41	416	Prego	Completo	Ferro	6,5cm	0,7cm	0,7cm	14gr
152	1531	7824	8	2017	41	416	Prego	Fragmento	Ferro	5,5cm	0,9cm	0,7cm	17gr
152	1532	7826	4	2015	3	25	Prego	Fragmento	Ferro	4,7cm	0,9cm	0,7cm	14gr
152	1533	7820	4	2015	3	25	Prego	Fragmento	Ferro	4cm	0,7cm	0,7cm	13gr
153	1534	MMVFX 16825	5	2013	32	66	Prego	Completo	Liga de cobre	9,2cm	1,8cm	0,7cm	18,5gr
153	1535	10897	8	2019	49	464	Prego	Completo	Liga de cobre	8cm	0,6cm	0,7cm	19gr
153	1536	12382	4	2015	3	25	Prego	Completo	Liga de cobre	8,2cm	0,6cm	0,7cm	20gr
153	1537	7560	8	2017	40	465	Prego	Completo	Liga de cobre	4,64cm	0,4cm	0,3cm	6,5gr
153	1538	10906	8	2018	40	405	Prego	Completo	Liga de cobre	5,5cm	0,4cm	0,3cm	4gr
153	1539	2818	5	2012	30	182	Prego	Completo	Liga de cobre	3,5cm	0,3cm	0,3cm	3gr
153	1540	10874	8	2018	40	465	Prego	Completo	Liga de cobre	3cm	0,3cm	0,3cm	5gr
153	1541	7880	8	2018	40	465	Prego	Completo	Liga de cobre	3,5cm	0,4cm	0,3cm	4gr
153	1542	7864	8	2018	40	465	Prego	Completo	Liga de cobre	2,7cm	0,7cm	0,3cm	4gr
153	1543	7886	8	2018	40	465	Prego	Completo	Liga de cobre	1,3cm	0,4cm	0,3cm	1,5gr
153	1544	10917	8	2018	40	465	Prego	Completo	Liga de cobre	1,5cm	0,4cm	0,3cm	1gr

Monte dos Castelinhos e as dinâmicas de conquista romana, da península de Lisboa e baixo Tejo

Catálogo 27 – METAIS - Utilitários de comércio, formas ilustradas.

Est.	N.º	N.º de Inv.	Sond.	Ano	Amb.	U.E.	Categoria	Descrição	Material	Comprimento máx.	Largura máx.	Espessura	Peso
154	1545	1282	8	2018	40	465	Peso	trapezoidal	Liga de cobre e chumbo	3,8cm	1,3cm	1,4cm	15,7gr
154	1546	MMVF X 16880	4	2009	4	43	Peso	quadrangular	Chumbo	6,6cm	3,9cm	1,2cm	303gr
154	1547	7813	8	2017	40	465	Peso	quadrangular com argola de suspensão	Liga de cobre e chumbo	3cm	2,2cm	0,4cm	25gr
154	1548	2848	5	2012	33	215	Agrafos	tira torcida com olhal	Chumbo	5cm	1,3cm	0,4cm	28,6gr
154	1549	2906	4	2015	10	318	Agrafos	duas tiras interligadas	Chumbo	5cm	1,3cm	0,6cm	32gr
154	1550	7712	8	2017	40	465	Agrafos?	Fragmento	Chumbo	3,62cm	0,8cm	0,7cm	12,6gr
154	1551	7684	8	2017	46	401	Selo?	Retangular	Chumbo	3,41cm	1,16cm	0,5cm	10,5gr
154	1552	2887	4	2015	14	153	Selo?	Retangular	Chumbo	3,5cm	1,3cm	0,7cm	15gr
154	1553	2764	4	2013	25	282	Selo?	enrolada	Chumbo	1,9cm	2cm	1,9cm	31,51gr

Catálogo 28 – METAIS - Utilitários de escrita, formas ilustradas.

Est.	N.º	N.º de Inv.	Sond.	Ano	Amb.	U.E.	Categoria	Descrição	Material	Comprimento máx.	Largura máx.	Espessura	Peso
154	1554	7856	8	2018	41	372	Espátula para cera	Completo	Ferro	12,2cm	3,1cm	0,6cm	54gr

Catálogo 29 – METAIS - Instrumentos médico-cirúrgicos, formas ilustradas.

Est.	N.º	N.º de Inv.	Sond.	Ano	Amb.	U.E.	Categoria	Descrição	Material	Comp. máx.	Largura máx.	Espessura	Peso
155	1555	7554	8	2018	40	465	Sonda	Completo	Liga de cobre	13cm	0,2cm	0,2cm	5gr
155	1556	2795	4	2013	12	219	Sonda	Completo	Liga de cobre	11,3cm	0,3cm	0,2cm	5,96gr
155	1557	7814	8	2018	40	465	Pinça	Completo	Liga de cobre	7cm	0,5cm	0,4cm	6gr
155	1558	7572	8	2017	40	465	Sonda?	Fragmento	Liga de cobre	4,35cm	0,2cm	0,3cm	2gr
155	1559	7670	8	2018	40	465	Espátula	Fragmento	Liga de cobre	6cm	0,5cm	0,5cm	4,6gr
155	1560	7798	8	2018	40	465	Espátula	Fragmento	Liga de cobre	5cm	0,7cm	0,6cm	2gr
155	1561	7811	8	2017	40	465	Agulha?	Fragmento	Liga de cobre	3,8cm	0,2cm	0,2cm	3gr
155	1562	7803	8	2018	45	465	Indeterminado	Fragmento	Liga de cobre	5,1cm	0,3cm	0,4cm	5gr
155	1563	7562	8	2017	46	465	Agulha	Completo	Liga de cobre	9,5cm	0,3cm	0,3cm	1,9gr
155	1564	12389	4	2014	6	45	Agulha?	Fragmento	Liga de	4,3cm	0,2cm	0,2cm	2gr

Monte dos Castelinhos e as dinâmicas de conquista romana, da península de Lisboa e baixo Tejo

									cobre				
155	1565	7576	8	2017	40	465	Bisturi	Ponta e encabamento	Liga de cobre	2,28cm	0,35cm	0,2cm	1,9gr
155	1566	7561	8	2017	40	465	Bisturi	Ponta e encabamento	Liga de cobre	3,6cm	0,3cm	0,3cm	1,1cm

Catálogo 30 – Baixela metálica, formas ilustradas.

Est.	N.º	N.º de Inv.	Sond.	Ano	Amb.	U.E.	Categoria	Descrição	Materia l	Compriment o máx.	Largura máx.	Espessur a	Peso
156	1567	MMVFX16970	5	2012	31	215	Jarro de Tipo <i>Piatra Neamt?</i>	Pega	Liga de cobre	4,9cm	0,5cm	0,5cm	8,09gr
156	1568	2899	4	2018	12	332	Jarro de Tipo <i>Idria?</i>	Bordo	Liga de cobre	3cm	3,2cm	0,1cm	10gr
156	1569	7815	8	2018	40	465	Jarro de Tipo <i>Idria?</i>	Bordo	Liga de cobre	6,2cm	0,9cm	0,1cm	10gr
156	1570	7575	8	2018	40	465	<i>Simpulum?</i>	Bordo	Liga de cobre	2,68cm	2,4cm	0,1cm	4,2gr
156	1571	MMVFX17029	4	2009	6	45	Asa/ Armela Tipo <i>Vaiamonte</i>	Asa	Liga de cobre	4,5cm	2cm	0,7cm	15,2gr
156	1572	7563	8	2017	40	465	<i>Simpulum</i>	Asa	Liga de cobre	3,11cm	1,6cm	0,3cm	6,1gr
156	1573	MMVFX17028	4	2009	2	17	<i>Simpulum</i>	Asa	Liga de cobre	0,7cm	1cm	0,9cm	22,87gr
156	1574	MMVFX16821	5	2013	32	65	<i>Simpulum</i>	Asa	Liga de cobre	6cm	1,2cm	0,3cm	4,78gr
156	1575	7564	8	2017	40	465	Indeterminado	Folha	Liga de cobre	2,61cm	1,37cm	0,3cm	3,7gr
156	1576	2904	4	2015	11	286	Indeterminado	Elemento de base	Liga de cobre	2,3cm	1,3cm	0,2cm	4gr
156	1577	2861	4	2017	2	17	<i>Coador?</i>	Fragmento	Liga de cobre	2,2cm	1,5cm	0,2cm	0,33gr
156	1578	8009	8	2018	40	465	Asa de Sítula	Completo	Ferro	25cm	10cm	0,7cm	62gr

Catálogo 31 – Fibulas, formas ilustradas.

Est.	N.º	N.º de Inv.	Sond.	Ano	Amb.	U.E.	TIPO	Descrição	Materia l	Comp. máx.	Largur a máx.	Espessur a	Peso
157	1579	MMVFX17365	4	2013	21	249	Ponte 40a. 2 (Tipo <i>Nauheim</i>)	Peça incompleta, carecendo da mola e do fuzilhão. Arco sem decoração é alteado no umbral em cunha.	Liga de cobre	7,1cm	2,4cm	0,4cm	5,5gr
157	1580	7549	8	2017	40	465	Ponte 40C (Variante do Tipo <i>Nauheim</i>)	Fíbula completa. O arco é de feição triangular. A mola bilateral simétrica e de	Liga de cobre	7,61cm	2,84cm	0,2cm	11,2gr

Monte dos Castelinhos e as dinâmicas de conquista romana, da península de Lisboa e baixo Tejo

									corte interior consta de quatro voltas.					
157	1581	4672	8	2016	36	353	Ponte 40C (Variante do Tipo Nauheim)		O arco é de feição triangular. A mola bilateral simétrica e de corta interior consta de quatro voltas. O fuzilhão está ausente.	Liga de cobre	5,8cm	1,8cm	0,2cm	4,2gr
157	1582	7950	8	2018	40	465	Ponte 36		Fragmento de arco e mola. O arco é filiforme, longo e de secção circular. A mola é bilateral e consta de duas voltas.	Liga de cobre	4,8cm	2cm	0,3cm	6gr
157	1583	7566	8	2017	40	465	Ponte 36		Fragmento de arco e mola. O arco é filiforme, longo e de secção circular. A mola é bilateral e consta de duas voltas.	Liga de cobre	5,09cm	2,2cm	0,3cm	6gr
157	1584	7556	4	2015	25	295	Ponte 36 (?)		Fragmento de mola de fibula. A mola é bilateral e consta de duas voltas.	Liga de cobre	2cm	1,5cm	0,3cm	3,3gr
157	1585	12386	4	2015	14	147	Ponte 40 (Tipo Nauheim)?		Fragmento de arco. O arco é filiforme, longo e de secção circular.	Liga de cobre	4,5cm	3,4cm	0,5cm	5gr
157	1586	4671	8	2016	36	359	Schüle 4h (Ponte 32)		Arco de forma trapezoidal e de secção circular. Pé curto com arranque de apêndice caudal.	Liga de cobre	3,8cm	2,1cm	0,4cm	5,5gr
157	1587	7947	4	2009	2	17	Schüle 4h (Ponte 32)		Fragmento de apêndice caudal em forma de balaústre	Liga de cobre	2,5cm	0,8cm	0,4cm	2gr
157	1588	MMVFX16971	5	2012	33	206	Tipo Alésia		Fibula completa. Ainda que muito amachucada. Arco de perfil triangular, de charneira enrolada para o exterior. Evidencia como decoração um recorte. Pé terminando numa pequena bola.	Liga de cobre	6,07cm	1,5cm	0,2cm	7,74gr

Monte dos Castelinhos e as dinâmicas de conquista romana, da península de Lisboa e baixo Tejo

157	1589	2883	4	2015	12	332	Tipo Alésia	Fíbula completa. Arco de perfil triangular, de charneira enrolada para o exterior. Evidencia como decoração um recorte longitudinal do arco. Pé terminando numa pequena bola.	Liga de cobre	6,4cm	2cm	0,2cm	5,91gr
157	1590	MMVFX17364	4	2013	11	286	Tipo Alésia	Arco de perfil triangular, de charneira enrolada para o exterior. Evidencia como decoração um recorte longitudinal do arco. Pé curto. Falta o fuzilhão.	Liga de cobre	4,9cm	2cm	0,2cm	4,8gr
158	1591	2896	4	2015	14	147	Tipo Alésia	Arco de perfil triangular, de charneira enrolada para o exterior. Evidencia como decoração dois extensos recortes longitudinais do arco. Pé curto. Falta o fuzilhão.	Liga de cobre	5,3cm	2cm	0,2cm	5,3gr
158	1592	MMVFX16969	5	2012	31	215	Tipo Alésia	Fíbula completa. Arco de perfil triangular, de charneira enrolada para o exterior, sem decoração. Pé curto e terminando numa espécie de espigão. O fuzilhão encontra-se aberto e completo.	Liga de cobre	5,4cm	2,3cm	0,2cm	9,18gr
158	1593	MMVFX17363	4	2013	25	285	Tipo Alésia	Praticamente completa. Arco de perfil triangular, de charneira enrolada para o exterior, sem decoração. Pé curto e terminando numa espécie de espigão.	Liga de cobre	7cm	2,4cm	0,2cm	12gr

Monte dos Castelinhos e as dinâmicas de conquista romana, da península de Lisboa e baixo Tejo

158	1594	MMVFX16986	4	2012	11	44	Tipo Alésia	Fíbula completa. Arco de perfil triangular, de charneira enrolada para o exterior, decorada com finas linhas incisadas paralelas. Pé curto. O fuzilhão encontra-se aberto.	Liga de cobre	4,9cm	3,05cm	0,2cm	5,91gr
158	1595	2882	4	2015	12	332	Tipo Alésia	Fíbula completa. Arco de perfil triangular, de charneira enrolada para o exterior, decorada com finas linhas incisadas paralelas. Pé curto. O fuzilhão encontra-se aberto e completo.	Liga de cobre	6,4cm	3cm	0,2cm	5,92g
158	1596	7996	8	2018	40	465	Tipo Alésia	Arco de perfil triangular, de charneira enrolada para o exterior, decorada com finas linhas incisadas paralelas. Pé curto. O fuzilhão encontra-se ausente.	Liga de cobre	4,8cm	2,2cm	0,3cm	4gr
158	1597	7552	8	2017	36	359	Tipo Alésia	Praticamente completa. Arco de perfil triangular, de charneira enrolada para o exterior, sem decoração. Pé curto e terminando numa espécie de espigão. Falta o fuzilhão.	Liga de cobre	4,2cm	1,8cm	0,2cm	3,8gr
158	1598	10920	8	2019	40	465	Tipo Alésia	Arco de perfil triangular, de charneira enrolada para o exterior, decorada com finas linhas incisadas paralelas. Pé curto. O fuzilhão encontra-se ausente.	Liga de cobre	5cm	1,8cm	0,2cm	4gr

Monte dos Castelinhos e as dinâmicas de conquista romana, da península de Lisboa e baixo Tejo

158	1599	10851	8	2018	40	442	Tipo Alésia	Fragmento de arco de perfil triangular, de charneira enrolada para o exterior, decorada com finas linhas incisivas paralelas.	Liga de cobre	3cm	1,9cm	0,2cm	2,5gr
158	1600	MMVFX17362	4	2013	25	285	Ponte 51.1a	Pequena fíbula completa. Aro circular. Os seus extremos voltados para o exterior são coroados com motivos fitiformes. Fuzilhão em fita	Liga de cobre	2,1cm	2cm	0,2cm	2,3gr
158	1601	MMVFX16804	4	2009	5	24	Ponte 51.1a	Fíbula completa. Aro circular. Os seus extremos voltados para o exterior são coroados com motivos fitiformes. Fuzilhão em fita.	Liga de cobre	3,6cm	3,5cm	0,2cm	6,3gr
158	1602	4670	8	2016	36	359	Ponte 50.1a	Aro interrompido de secção circular, sem remates e com leves incisões. Fuzilhão em falta.	Liga de cobre	3,2cm	3cm	0,2cm	5gr
159	1603	7557	8	2017	40	465	Tipo Alésia	Fragmento de arco de perfil triangular, de charneira enrolada para o exterior, decorada com finas linhas incisivas paralelas.	Liga de cobre	1,62cm	1,64cm	0,2cm	1,4gr
159	1604	7567	8	2017	40	465	Tipo Alésia	Fragmento de aro de fíbula.	Liga de cobre	1,67cm	1,17cm	0,2cm	1,7gr
159	1605	2752	5	2013	34	206	Difícil classificação	Fragmento de aro de fíbula.	Liga de cobre	3,5cm	2,3cm	0,3cm	4gr
159	1606	7949	8	2018	40	465	Difícil classificação	Fragmento de aro de fíbula.	Liga de cobre	4cm	1,8cm	0,4cm	5gr
159	1607	2815	5	2009		65	Difícil classificação	Fragmento de fuzilhão	Liga de cobre	4,1cm	0,6cm	0,2cm	2,2gr
159	1608	7568	8	2017	40	465	Difícil classificação	Fragmento de fuzilhão	Liga de cobre	2,74cm	0,24cm	0,1cm	0,6gr
159	1609	7838	4	2014	10	91	Difícil classificação	Fragmento de fuzilhão	Liga de cobre	4cm	0,4cm	0,2cm	2,3gr
159	1610	7571	8	2017	40	465	Difícil classificação	Fragmento de fuzilhão	Liga de cobre	4,63cm	0,26cm	0,2cm	0,9gr

Monte dos Castelinhos e as dinâmicas de conquista romana, da península de Lisboa e baixo Tejo

							o						
159	1611	2850	5	2012	33	215	Difícil classificação	Fragmento de fuzilhão	Liga de cobre	2,08cm	0,3cm	0,2cm	0,92gr
159	1612	7574	8	2017	44	398	Difícil classificação	Fragmento de fuzilhão	Liga de cobre	2,37cm	0,3cm	0,2cm	0,6gr
159	1613	7573	4	2009	6	45	Difícil classificação	Fragmento de fuzilhão	Liga de cobre	1,8cm	0,5cm	0,1cm	0,7gr
159	1614	7873	8	2018	40	465	Difícil classificação	Fragmento de aro de fíbula.	Liga de cobre	2,8cm	1cm	0,3cm	5gr

Catálogo 32 – METAIS - Objetos de adorno, formas ilustradas.

Est.	N.º	N.º de Inv.	Sond.	Ano	Amb.	U.E.	Categoria	Descrição	Material	Comp. máx.	Largura máx.	Espessura	Peso
159	1615	7801	8	2018	46	427	Anel	Fragmento	Liga de cobre	2cm	1cm	0,2cm	2gr
159	1616	MMVFX16988	4	2009	11	44	Anel	Completo	Ferro	2,09cm	2cm	0,6cm	14,5gr
159	1617	2831	5	2012	35	72	Anel?	Fragmento	Liga de cobre	2,3cm	1,2cm	0,3cm	2gr
159	1618	10873	8	2018	40	465	Brinco?	Fragmento	Liga de cobre	1,8cm	1,7cm	0,1cm	3gr
159	1619	2903	4	2015	11	28	Brinco?	Completo	Liga de cobre	2,4cm	1,3cm	0,3cm	3gr
159	1620	10860	8	2018	40	442	Anel	Fragmento	Liga de cobre	2,5cm	1cm	0,2cm	4gr

Catálogo 32 – METAIS - Objetos indeterminados, formas ilustradas.

Est.	N.º	N.º de Inv.	Sond.	Ano	Amb.	U.E.	Categoria	Descrição	Material	Comp. máx.	Largura máx.	Espessura	Peso
160	1621	2781	4	2014	25	285	Lingote	Fragmento	Chumbo	3,9cm	3,4cm	0,4cm	61,5gr
160	1622	2905	4	2009	3	25	Placa	Fragmento com negativo	Chumbo	16cm	6,5cm	2cm	210gr
160	1623	2791	5	2012	30	182	Lingote	Fragmento	Chumbo	6,04cm	2,2cm	0,3cm	16,61gr
160	1624	2788	5	2009	31	212	Lingote	Fragmento	Chumbo	8,4cm	6,2cm	0,6cm	146,9gr
160	1625	MMVFX17389	4	2013	25	319	Lingote	Fragmento	Chumbo	8,4cm	6cm	0,7cm	227gr
160	1626	MMVFX17389	4	2008	2	17	Lingote	Fragmento	Chumbo	7,5cm	6,5cm	0,2cm	84gr
160	1627	2790	4	2009	10	131	Lingote	Fragmento	Chumbo	9,9cm	3,7cm	1cm	167gr
160	1628	7674	8	2017	40	465	Resto de fundição	Completo	Chumbo	8,04cm	4,96cm	0,4cm	125gr
160	1629	7665	8	2017	40	360	Lingote	Fragmento	Chumbo	4,01cm	4,52cm	0,6cm	63,8gr
161	1630	12383	4	2008	2	17	Lingote	Completo	Chumbo	11,2cm	1,5cm	1,4cm	120gr

Monte dos Castelinhos e as dinâmicas de conquista romana, da península de Lisboa e baixo Tejo

161	1631	2833	4	2011	11	131	pingo de fundição	Completo	Chumbo	7cm	1cm	0,2cm	18,8gr
161	1632	2907	4	2015	10	324	Lingote?	Completo	Chumbo	11,5cm	2,1cm	1,5cm	80gr
161	1633	239	4	2008	2	19	Lingote	Fragmento	Chumbo	3,6cm	2cm	0,4cm	21,65gr
161	1634	7704	8	2017	40	465	Lingote	Fragmento	Chumbo	4,87cm	2,73cm	0,5cm	68,2gr
161	1635	2832	4	2011	12	152	Lingote	Fragmento	Chumbo	3,5cm	1,5cm	0,4cm	15,45gr
161	1636	2823	4	2016	2	17	Indeterminado	Completo	Ferro	7,3cm	1cm	0,5cm	27gr
161	1637	12384	4	2016	2	17	Indeterminado	Fragmento	Ferro	4,2cm	0,5cm	0,5cm	12gr
161	1638	12385	4	2016	2	17	Indeterminado	Completo	Ferro	7cm	4,5cm	0,6cm	32gr
161	1639	2817	5	2016	31	215	Indeterminado	Completo	Ferro	5,06cm	1cm	0,6cm	12,78gr
161	1640	2879	5	2016		65	Indeterminado	Completo	Ferro	6,08cm	0,8cm	0,6cm	7,56gr
161	1641	7839	4	2014	10	91	Indeterminado	Haste com olhal	Liga de cobre	6,5cm	1,4cm	0,5cm	24gr
161	1642	10849	8	2018	40	465	Indeterminado	Haste	Liga de cobre	5,5cm	0,5cm	0,6cm	6gr
161	1643	2761	5	2013	31	193	Indeterminado	Haste	Liga de cobre	7,3cm	0,5cm	0,6cm	5,4gr
161	1644	7805	8	2018	45	409	Indeterminado	Haste	Liga de cobre	7cm	0,9cm	0,2cm	13gr
161	1645	10852	8	2018	40	442	Indeterminado	Haste	Liga de cobre	2,5cm	1,4cm	0,2cm	4gr
161	1646	2858	5	2013	31	65	Indeterminado	Extremidad e boleada de haste	Liga de cobre	1,08cm	1cm	0,9cm	10,65gr
161	1647	7831	8	2018	41	416	Indeterminado	Haste	Liga de cobre	2,3cm	1,7cm	0,3cm	8gr