

Materiais Arqueológicos	
Cerâmica	
Lítico	
Fauna	
Vidro	
Numisma	
Metal	
Epigrafia	
Arte	

Pré-história	
Proto-História	
Época Romana	
Medieval	
Moderna	

Descrição do espólio

Registo Fotográfico



Foto 1 - Vista para poente, onde é perceptível a elevação de terreno onde se localiza o Castro do Monte Padrão.

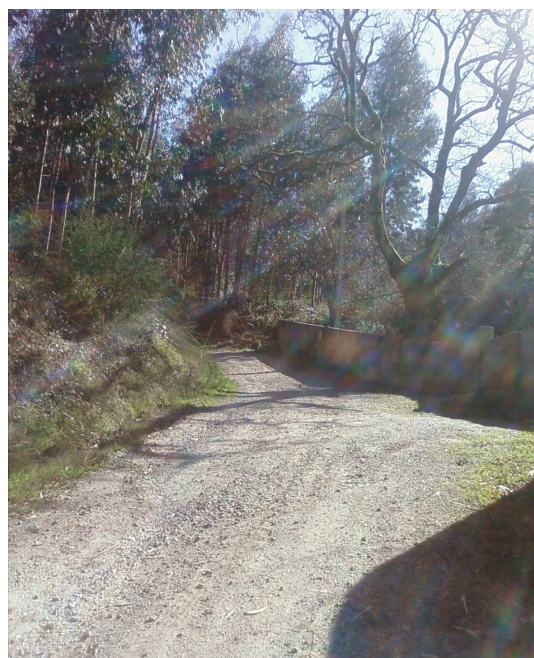

Foto 2 - Vista para Este e o restante caminho tomado, onde se constata uma intensa mancha florestal.

Interpretação Final

Este percurso desde o castro do Padrão incidiu em área de vale, sendo observáveis alguns campos agrícolas privados e respectivas quintas. Atravessado por boas linhas de água, nomeadamente o Rio Leça em Pereiras, revelou bons terrenos para a prática agrícola, mas também algumas áreas de exploração florestal, como é o caso da Costa e de Lajedo.