

Inventário das lucernas da Alcáçova de Santarém

Forma Ricci E

N.º 1 N.º de Inv. 9469 Ano 94/95

Sector Quad. Q. 11 B.S. U.E. 36

Tipo Tradição helénica Fragm. base/reser./asa Marca Não
Decor.

Produção Itálica Desenho
Fabricao IIA Sim, Carlos

Cronologia Finais do séc. II e 1.ª met. do séc. I a.C. Estampa
Anexo III, Estampa I



Dimensões Diâmetro de Fundo: 50mm.

e Descrição Fundo plano de lucerna elaborada a torno com uma canelura logo acima da base.

Tipo de Dec.

Sobremoldagem

Não

Observações Presença de verniz negro, com algumas digitações do oleiro no exterior e escorrimentos no interior.
Produzida a torno.

Inventário das lucernas da Alcáçova de Santarém

Forma Ricci H

N.º 2 N.º de Inv. 7815 Ano 94/95

Sector Quad. Q. 5 U.E. 05

Tipo Tradição helénica Fragm. bico Marca Não
Decor.

Produção local/Regional Desenho
Fabricao IV Sim, Carlos

Cronologia Meados séc. I a.C. Estampa
Anexo III, Estampa I



Dimensões Espessura média: 6mm

e Descrição Sem qualquer tipo de revestimento.

Tipo de Dec.

Sobremoldagem

Não

Observações Bico com abundantes vestígios de combustão/uso.
Produzida a torno.

Inventário das lucernas da Alcáçova de Santarém

Forma Dressel 2

N.º 3 N.º de Inv. 24004 Ano 2000

Sector 1B Quad. U.E. 250

Tipo Lucerna Tardo-republicana Fragm. bico Marca Não
Decor. Não

Produção Itálica Desenho
Fabricao IIIA Sim, Carlos

Cronologia 2.ª met. séc. I a.C. Estampa
Anexo IV, Estampa I



Dimensões Espessura média: 5mm

e Descrição Apresenta verniz negro no interior, e no exterior, embora não tão bem conservado.

Tipo de Dec.

Sobremoldagem

Não

Observações Apresenta vestígios de combustão no bico.

Inventário das lucernas da Alcáçova de Santarém

Forma Dressel 2

N.º	4	N.º de Inv.	7826	Ano	94/95
Sector		Quad.	Q. 14/17	U.E.	17
Tipo	Lucerna Tardo-republicana	Fragm.	bico	Marca	Não
				Decor.	Não
Produção	Itálica	Desenho			
Fabrico	IA		Sim, Carlos		
Cronologia	2.ª met. séc. I a.C.		Estampa		
			Anexo IV, Estampa II		



Dimensões Espessura média: 5mm
e Descrição Fragmento de bico com verniz vermelho acastanhado bem aderente, no interior e exterior.

Tipo de Dec.

Sobremoldagem

Não

Observações

Inventário das lucernas da Alcáçova de Santarém

Forma Dressel 2

N.º	5	N.º de Inv.	5345	Ano	85
Sector	C1	Quad.	F16	U.E.	02
Tipo	Lucerna Tardo-republicana	Fragm.	bico	Marca	Não
				Decor.	Não
Produção	Itálica	Desenho			
Fabrico	IB		Sim, Carlos		
Cronologia	2.ª met. séc. I a.C.		Estampa		
			Anexo IV, Estampa II		



Dimensões Espessura média: 4mm
e Descrição Fragmento inferior do bico com verniz acastanhado bem aderente.

Tipo de Dec.

Sobremoldagem

Não

Observações Apresenta escorrimtos internos.

Inventário das lucernas da Alcáçova de Santarém

Forma Dressel 2

N.º	6	N.º de Inv.	2124	Ano	89
Sector		Quad.	C7	U.E.	05
Tipo	Lucerna Tardo-republicana	Fragm.	bico	Marca	Não
				Decor.	Não
Produção	Itálica	Desenho			
Fabrico	IA		Não		
Cronologia	2.ª met. séc. I a.C.		Estampa		



Dimensões Espessura média: 5mm
e Descrição Fragmento lateral do bico com verniz vermelho acastanhado bem aderente.

Tipo de Dec.

Sobremoldagem

Não

Observações Escorrimtos internos.

Inventário das lucernas da Alcáçova de Santarém

Forma Dressel 2A

N.º	7	N.º de Inv.	22351 e 23824	Ano	2000
Sector	1C	Quad.		U.E.	246
Tipo	Lucerna Tardo-republicana	Fragm.	bico	Marca	Não
				Decor.	Óvulos
Produção	Itálica	Desenho			
Fabrico	IA		Sim, Carlos		
Cronologia	Meados Séc. I a.C.	Estampa			
			Anexo IV, Estampa IV		



Dimensões Espessura média: 5mm
e Descrição Fragmento de bico solido com verniz vermelho acastanhado bem aderente.

Tipo de Dec.

Sobremoldagem

Não

Observações Correspondente a este fragmento é tb um fragmento de orla que justificou a classificação apontada, dado que apresenta os típicos óvulos apenas no topo desta.
 Apresenta abundantes vestígios de combustão no bico.

Inventário das lucernas da Alcáçova de Santarém

Forma Dressel 2

N.º	8	N.º de Inv.	7821	Ano	94/95
Sector		Quad.	Q. 14/17	U.E.	14
Tipo	Lucerna Tardo-republicana	Fragm.	base/reser./asa	Marca	Não
				Decor.	Óvulos
Produção	Itálica	Desenho			
Fabrico	IA		Sim, Carlos		
Cronologia	2.ª met. séc. I a.C.	Estampa			
			Anexo IV, Estampa II		



Dimensões Diâmetro de fundo: 38mm, Espessura média: 5mm
e Descrição Fragmento de fundo, ligeiramente concavo, com óvulos na parte inferior do corpo. Verniz vermelho acastanhado bem aderente.

Tipo de Dec.

Sobremoldagem

Não

Observações

Inventário das lucernas da Alcáçova de Santarém

Forma Dressel 2

N.º	9	N.º de Inv.	3438	Ano	94/95
Sector		Quad.	Q. 34	U.E.	03
Tipo	Lucerna Tardo-republicana	Fragm.	base/reser.	Marca	Sim
				Decor.	Óvulos
Produção	Itálica	Desenho			
Fabrico	IA		Sim, Carlos		
Cronologia	2.ª met. séc. I a.C.	Estampa			
			Anexo IV, Estampa II		



Dimensões Diâmetro de fundo: 57mm, Espessura média: 5mm
e Descrição Fragmento de fundo concavo anular, com óvulos na parte inferior do corpo. Verniz vermelho acastanhado bem aderente.

Tipo de Dec.

Sobremoldagem

Não

Observações Apresenta marca anepígrafa.

Inventário das lucernas da Alcáçova de Santarém

Forma Dressel 2A

N.º	10	N.º de Inv.	26002	Ano	99
Sector	1C	Quad.		U.E.	346
Tipo	Lucerna Tardo-republicana	Fragm.	base/reser./aleta	Marca	Sim
				Decor.	Não
Produção	Itálica	Desenho			
Fabrico	IB		Sim, Carlos		
Cronologia	Meados Séc. I a.C.	Estampa			
			Anexo IV, Estampa IV		



Dimensões Diâmetro de fundo: 36mm, Espessura média: 4mm
e Descrição Fundo concavo anular, com pequeno sulco que o delimita. Aleta lateral estilizada. Verniz acastanhado bem aderente.

Tipo de Dec.

Sobremoldagem
Não

Observações Apresenta escorrimentos interiores.
 Marca anepígrafa indeterminada.

Inventário das lucernas da Alcáçova de Santarém

Forma Dressel 2A

N.º	11	N.º de Inv.	26067	Ano	99
Sector	1C	Quad.		U.E.	160
Tipo	Lucerna Tardo-republicana	Fragm.	base	Marca	Não
				Decor.	Não
Produção	Itálica	Desenho			
Fabrico	IB		Sim, Carlos		
Cronologia	Meados Séc. I a.C.	Estampa			
			Anexo IV, Estampa IV		

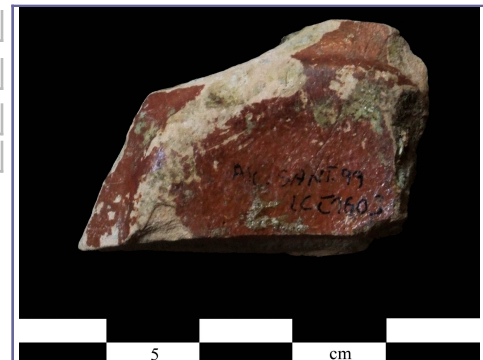

Dimensões Diâmetro de fundo: 44mm, Espessura média: 6mm
e Descrição Fundo concavo anular de verniz acastanhado bem aderente.

Tipo de Dec.

Sobremoldagem
Não

Observações

Inventário das lucernas da Alcáçova de Santarém

Forma Dressel 2A

N.º	12	N.º de Inv.	3434	Ano	94/95
Sector		Quad.	Q. 11	U.E.	32b
Tipo	Lucerna Tardo-republicana	Fragm.	base/reser.	Marca	Não
				Decor.	Não
Produção	Itálica	Desenho			
Fabrico	IA		Sim, Carlos		
Cronologia	Meados Séc. I a.C.	Estampa			
			Anexo IV, Estampa IV		



Dimensões Diâmetro de fundo: 44mm, Espessura média: 4mm
e Descrição Fundo concavo anular com verniz vermelho acastanhado bem aderente.

Tipo de Dec.

Sobremoldagem
Não

Observações

Inventário das lucernas da Alcáçova de Santarém

Forma Dressel 2A

N.º 13 N.º de Inv. 3439 Ano 94/95

Sector Quad. Q. 29 U.E. 04

Tipo Lucerna Tardo-republicana
Fragm. base/reser./bico Marca Sim
Decor. Não

Produção Itálica Desenho Sim, Carlos
Fabrico IIB

Cronologia Meados Séc. I a.C. Estampa Anexo IV, Estampa V



Dimensões Diâmetro de base: 30mm, Espessura média: 6mm

e Descrição Lucerna de superfície lisa na parte inferior e arranque da "orla" com glóbulos. Verniz castanho avermelhado

Tipo de Dec.

Sobremoldagem

Não

Observações Apresenta escorrimentos no interior.
Marca anepígrafa.

Inventário das lucernas da Alcáçova de Santarém

Forma Dressel 2/3

N.º 14 N.º de Inv. 22885 Ano 99

Sector 1C Quad. U.E. 221

Tipo Lucerna Tardo-republicana
Fragm. bico/orla Marca Não
Decor. Não

Produção Itálica Desenho Sim, Carlos
Fabrico IIA

Cronologia Finais do séc. I a.C. Estampa Anexo IV, Estampa VI



Dimensões Diâmetro de disco: 48mm; Espessura média: 3mm

e Descrição Presença de duas pequenas molduras que separam o disco do corpo da peça.

Tipo de Dec.

Sobremoldagem

Não

Observações Orifício de alimentação amplo.

Inventário das lucernas da Alcáçova de Santarém

Forma Dressel 3

N.º 15 N.º de Inv. 26093 Ano 2000

Sector 1A Quad. U.E. 615

Tipo Lucerna Tardo-republicana
Fragm. aleta Marca Não
Decor. Não

Produção Itálica Desenho Sim, Carlos
Fabrico VI

Cronologia Séc. I a.C. Estampa Anexo IV, Estampa VI



Dimensões Largura: 10mm, Comprimento: 42mm; Altura: 7mm, Espessura Média: 3mm.

e Descrição Aleta com concavidade superior e inferior funcional (elem. de prensão), e molduras laterais.

Tipo de Dec.

Sobremoldagem

Não

Observações

Inventário das lucernas da Alcáçova de Santarém

Forma Dressel 9A/Deneauve IVA

N.º	16	N.º de Inv.	26056	Ano	99
Sector	1B	Quad.		U.E.	210
Tipo	Lucerna de volutas	Fragm.	orla/disco/bico	Marca	Não
				Decor.	Sim
Produção	Itálica ?	Desenho	Sim, Carlos		
Fabrico	VIIA	Estampa	Anexo V, Estampa VII		
Cronologia	1.ª met. do séc. I				



Dimensões Espessura média: 2mm
e Descrição Fragmento de lucerna com parte do bico conservado, voluta e parte do disco profundo. Apresenta três molduras semelhantes na orla.

Tipo de Dec.
 Figurativa Indet.
Sobremoldagem
 Indet.

Observações Decoração figurativa indeterminada.
 Vestígios de combustão.

Inventário das lucernas da Alcáçova de Santarém

Forma Dressel 9A/Deneauve IVA

N.º	17	N.º de Inv.	26075	Ano	99
Sector	1C	Quad.		U.E.	160
Tipo	Lucerna de volutas	Fragm.	bico	Marca	Não
				Decor.	Não
Produção	Itálica	Desenho	Sim, Carlos		
Fabrico	VIIA	Estampa	Anexo V, Estampa VII		
Cronologia	1.ª met. séc. I				



Dimensões Espessura média: 1mm
e Descrição Bico triangular com voluta.

Tipo de Dec.
Sobremoldagem
 Não

Observações Vestígios de combustão.
 Ligeiramente espatulada na junção das duas partes da lucerna.

Inventário das lucernas da Alcáçova de Santarém

Forma Dressel 9A/Deneauve IVA

N.º	18	N.º de Inv.	8157	Ano	94/95
Sector		Quad.	Q. 12	U.E.	07
Tipo	Lucerna de volutas	Fragm.	bico	Marca	Não
				Decor.	Não
Produção	Hispanica	Desenho	Sim, Carlos		
Fabrico	VIIIB	Estampa	Anexo V, Estampa VII		
Cronologia	1.ª met. séc. I				



Dimensões Espessura média: 4mm
e Descrição Fragmento lateral do bico, onde ainda é possível ver parte da voluta.

Tipo de Dec.
Sobremoldagem
 Não

Observações

Inventário das lucernas da Alcáçova de Santarém

Forma Dressel 9B/Deneauve IVB

N.º 19 N.º de Inv. 3454 Ano 94/95
Sector Quad. Q. 12 U.E. 06

Tipo Lucerna de volutas Fragm. bico/orla/disco Marca Não
Decor. Não

Produção Hispânica Desenho Sim, Carlos

Fabrico VIII B

Cronologia 2.ª met. séc. I Estampa

Anexo V, Estampa VIII



Dimensões Diâmetro: 90mm, Diâmetro de base: 52mm, Espessura média: 2mm
e Descrição Orla plana com três molduras bem delimitadas. Base plana com uma moldura que a separa do reservatório. Bico triangular largo com orifício de arejamento.

Tipo de Dec.

Sobremoldagem

Não

Observações Vestígios de uso/combustão.

Inventário das lucernas da Alcáçova de Santarém

Forma Dressel 9B/Deneauve IVB

N.º 20 N.º de Inv. 26088 Ano 2000
Sector 1A Quad. U.E. 597

Tipo Lucerna de volutas Fragm. orla/disco Marca Não
Decor. Sim

Produção Hispânica Desenho Sim, Carlos

Fabrico VIII B

Cronologia 2.ª met. séc. I Estampa

Anexo V, Estampa IX



Dimensões Espessura média: 2mm
e Descrição Orla plana e pequena com três molduras bem delimitadas. Disco concavo e profundo. Rostrum largo com o orifício de arejamento conservado.

Tipo de Dec.

Figurativa Indet.

Sobremoldagem

Não

Observações Representação figurativa indeterminada.

Inventário das lucernas da Alcáçova de Santarém

Forma Dressel 9B/Deneauve IVB

N.º 21 N.º de Inv. 26024 Ano 99
Sector 1B Quad. U.E. 201

Tipo Lucerna de volutas Fragm. bico/orla Marca Não
Decor. Não

Produção Itálica Desenho Sim, Carlos

Fabrico VII A

Cronologia 2.ª met. séc. I Estampa

Anexo V, Estampa IX



Dimensões Espessura média: 3mm
e Descrição Bico triangular largo com volutas. Apresenta orifício de arejamento decentralizado e três molduras na orla.

Tipo de Dec.

Sobremoldagem

Não

Observações Vestígios de combustão.

Inventário das lucernas da Alcáçova de Santarém

Forma Dressel 12

N.º	22	N.º de Inv.	24302	Ano	2000
Sector	1A	Quad.		U.E.	588
Tipo	Lucerna de volutas	Fragm.	Reflector	Marca	Não
				Decor.	Sim
Produção	Hispanica	Desenho	Sim, Carlos		
Fabrico	VIIIB				
Cronologia	Vespasiano	Estampa	Anexo V, Estampa X		



Dimensões Espessura média: 3mm
e Descrição Asa plástica triangular com representação de elementos florais.

Tipo de Dec.
 Flora e des. florais
Sobremoldagem
 Não

Observações

Inventário das lucernas da Alcáçova de Santarém

Forma Indet.

N.º	23	N.º de Inv.	3453	Ano	94/95
Sector		Quad.	Q. 12	U.E.	06
Tipo	Lucerna de volutas	Fragm.	orla/disco	Marca	Não
				Decor.	Sim
Produção	Hispanica	Desenho	Sim, Carlos		
Fabrico	VIIIB				
Cronologia	Séc. I / 1.ª met. do Séc. II d.C.	Estampa	Anexo VIII, Estampa II		



Dimensões Espessura média: 3mm
e Descrição Fragmento de disco concavo pouco profundo, orla ligeiramente inclinada para o interior com três molduras. Apresenta ainda o arranque de uma das volutas.

Tipo de Dec.
 Geometrica
Sobremoldagem
 Não

Observações Decoração geométrica em forma de rosáceas.

Inventário das lucernas da Alcáçova de Santarém

Forma Indet.

N.º	24	N.º de Inv.		Ano	99
Sector	1C	Quad.		U.E.	172
Tipo	Lucerna de disco	Fragm.	orla	Marca	Não
				Decor.	Não
Produção	Itálica	Desenho	Sim, Carlos		
Fabrico	VIIA				
Cronologia	Séc. II / Início do Séc. III d.C.	Estampa	Anexo VIII, Estampa II		



Dimensões Espessura média: 2mm
e Descrição Orla convexa com duas molduras no topo, profundas e bem delimitadas.

Tipo de Dec.
Sobremoldagem
 Não

Observações

Inventário das lucernas da Alcáçova de Santarém

Forma Dressel 9/Deneauve IV

N.º	25	N.º de Inv.		Ano	99
Sector	1B	Quad.		U.E.	145
Tipo	Lucerna de volutas	Fragm.	orla/disco	Marca	Não
				Decor.	Não
Produção	Hispanica			Desenho	
Fabrico	VIIIB			Sim, Carlos	
Cronologia	Augusto-Trajano			Estampa	
				Anexo V, Estampa VI	



Dimensões Espessura média: 2mm
e Descrição Orla plana com duas molduras conservadas, mas teria mais uma.

Tipo de Dec.

Sobremoldagem
Indet.

Observações

Inventário das lucernas da Alcáçova de Santarém

Forma Dressel 15/16/Deneauve VD

N.º	26	N.º de Inv.	2165	Ano	-
Sector		Quad.		U.E.	sup.
Tipo	Lucerna de volutas	Fragm.	orla	Marca	Não
				Decor.	Sim
Produção	Hispanica			Desenho	
Fabrico	VIIIB			Sim, Carlos	
Cronologia	2.ª met. séc. I d.C.			Estampa	
				Anexo V, Estampa XI	



Dimensões Espessura média: 2mm
e Descrição Lucerna de volutas de bico redondo, em que as volutas estão reviradas para o lado do bico.
 Orla com moldura em relevo com decoração cureiforme.

Tipo de Dec.

Geométrica
Sobremoldagem
Não

Observações

Inventário das lucernas da Alcáçova de Santarém

Forma Indet.

N.º	27	N.º de Inv.	2163	Ano	83
Sector		Quad.	B	U.E.	03
Tipo	Lucerna de volutas	Fragm.	orla/disco	Marca	Não
				Decor.	Sim
Produção	Hispanica			Desenho	
Fabrico	VIIIB			Sim, Carlos	
Cronologia	Séc. I / II d.C.			Estampa	
				Anexo VIII, Estampa II	



Dimensões Espessura média: 2mm
e Descrição Orla ligeiramente inclinada para o interior com três molduras conservadas.

Tipo de Dec.

Figurativa Indet.
Sobremoldagem
Não

Observações

Inventário das lucernas da Alcáçova de Santarém

Forma Indet.

N.º	28	N.º de Inv.	12170	Ano	97
Sector		Quad.	Q. 3	U.E.	04
Tipo	Lucerna de volutas	Fragm.	orla/disco	Marca	Não
				Decor.	Não
Produção	Hispanica	Desenho			
Fabrico	VIIIB		Sim, Carlos		
Cronologia	Séc. I / 1.ª met. do II d.C.	Estampa			



Dimensões Espessura média: 3mm
e Descrição Orla plana com três molduras. Disco concavo e profundo.

Tipo de Dec.

Sobremoldagem

Sim

Observações

Inventário das lucernas da Alcáçova de Santarém

Forma Dressel 9/Deneauve IV

N.º	29	N.º de Inv.	13370	Ano	97
Sector		Quad.	Q. 7	U.E.	04
Tipo	Lucerna de volutas	Fragm.	orla/disco	Marca	Não
				Decor.	Não
Produção	Hispanica	Desenho			
Fabrico	VIIIA		Sim, Carlos		
Cronologia	Augusto-Trajano	Estampa	Anexo V, Estampa VI		



Dimensões Espessura média: 2mm
e Descrição Orla plana com três molduras típicas da forma 9 de Dressel.

Tipo de Dec.

Sobremoldagem

Não

Observações

Inventário das lucernas da Alcáçova de Santarém

Forma Indet.

N.º	30	N.º de Inv.	12080	Ano	97
Sector		Quad.	Q. 3	U.E.	01
Tipo	Ind.	Fragm.	disco	Marca	Não
				Decor.	Sim
Produção	Itálica	Desenho			
Fabrico	VIIA		Sim, Carlos		
Cronologia	Séc. I / III d.C.	Estampa	Anexo VIII, Estampa II		



Dimensões Espessura média: 2mm
e Descrição Fragmento de disco.

Tipo de Dec.

Vida quotidiana

Sobremoldagem

Não

Observações Tem um gladiador representado, segurando um escudo com a mão direita e uma lança com a esquerda. Apresenta o braço esquerdo protegido pela "manicae".

Inventário das lucernas da Alcáçova de Santarém

Forma Indet.

N.º 31 N.º de Inv. 26118 Ano 2000

Sector 1A Quad. U.E. 588

Tipo Ind. Fragm. disco Marca Não
Decor. Sim

Produção Itálica Desenho
Sim, Carlos

Fabrico VIIA

Cronologia Estampa
Anexo VIII, Estampa II



Dimensões Espessura média: 1mm
e Descrição Fragmento de disco com decoração indeterminada.

Tipo de Dec.
Indet.
Sobremoldagem
Não

Observações

Inventário das lucernas da Alcáçova de Santarém

Forma Indet.

N.º 32 N.º de Inv. 12078 Ano 97

Sector Quad. Q. 3 U.E. 01

Tipo Lucerna de volutas Fragm. orla/disco Marca Sim
Decor. Não

Produção Hispânica Desenho
Sim, Carlos

Fabrico VIII B

Cronologia Séc. I / 1.ª met. do séc. II d.C. Estampa
Anexo VIII, Estampa II



Dimensões Espessura média: 3mm
e Descrição Fragmento de disco concavo pouco profundo, orla horizontal com duas molduras conservadas.

Tipo de Dec.
Sobremoldagem
Não

Observações

Inventário das lucernas da Alcáçova de Santarém

Forma Dressel 9/Deneauve IV

N.º 33 N.º de Inv. 26081 Ano 99

Sector 1C Quad. U.E. 160

Tipo Lucerna de volutas Fragm. orla Marca Não
Decor. Não

Produção Hispânica Desenho
Sim, Carlos

Fabrico VIII B

Cronologia Augusto-Trajano Estampa
Anexo V, Estampa VI



Dimensões Espessura média: 2mm
e Descrição Orla plana com três molduras de diferentes espessuras.

Tipo de Dec.
Sobremoldagem
Não

Observações

Inventário das lucernas da Alcáçova de Santarém

Forma Indet.

N.º 34 N.º de Inv. 26064 Ano 99

Sector 1C Quad. U.E. 95

Tipo Lucerna de disco Fragm. orla/disco Marca Não
Decor. Não

Produção Itálica Desenho Sim, Carlos

Fabrico VIIA

Cronologia Séc. II / Início do Séc. III d.C. Estampa Anexo VIII, Estampa II



Dimensões Espessura média: 3mm
e Descrição Orla convexa com duas molduras.

Tipo de Dec.

Sobremoldagem

Não

Observações

Inventário das lucernas da Alcáçova de Santarém

Forma Indet.

N.º 35 N.º de Inv. 3497 Ano 94/95

Sector Quad. Q. 12 U.E. 06

Tipo Lucerna de volutas Fragm. orla Marca Não
Decor. Não

Produção Hispânica Desenho Sim, Carlos

Fabrico VIII B

Cronologia Séc. I / II d.C. Estampa Anexo VIII, Estampa II



Dimensões Espessura média: 1mm
e Descrição

Tipo de Dec.

Sobremoldagem

Não

Observações

Inventário das lucernas da Alcáçova de Santarém

Forma Indet.

N.º 36 N.º de Inv. 26014 Ano 99

Sector 1B Quad. U.E. 200

Tipo Ind. Fragm. orla/disco Marca Não
Decor. Não

Produção Itálica Desenho Sim, Carlos

Fabrico VIIA

Cronologia Estampa Anexo VIII, Estampa II



Dimensões Espessura média: 2mm
e Descrição Duas molduras conservadas.

Tipo de Dec.

Sobremoldagem

Não

Observações

Inventário das lucernas da Alcáçova de Santarém

Forma Dressel 9/Deneauve IV

N.º	37	N.º de Inv.	26017	Ano	99
Sector	1C	Quad.		U.E.	254
Tipo	Lucerna de volutas	Fragm.	orla/disco	Marca	Não
				Decor.	Sim
Produção	Itálica	Desenho	Sim, Carlos		
Fabrico	VIIA				
Cronologia	Augusto-Trajano	Estampa	Anexo V, Estampa IV		



Dimensões Diâmetro: 32mm, Espessura média: 3mm
e Descrição Disco profundo com decoração bem delimitada.
 Duas pequenas molduras na orla com uma outra de maiores dimensões no meio.

Tipo de Dec.
 Vida quotidiana
Sobremoldagem
 Não

Observações Mesma que N.º 307
 Gladiador segurando uma "sica" na mão direita com o antebraço protegido pela "manicae". Na mão esquerda seguraria o pseudo rectangular (scama).

Inventário das lucernas da Alcáçova de Santarém

Forma Dressel 9/Deneauve IV

N.º	38	N.º de Inv.	26022 e 26023	Ano	99
Sector	1B	Quad.		U.E.	201
Tipo	Lucerna de volutas	Fragm.	disco/bico	Marca	Não
				Decor.	Sim
Produção	Itálica	Desenho	Sim, Carlos		
Fabrico	VIIA				
Cronologia	Augusto-Trajano	Estampa	Anexo V, Estampa III		



Dimensões Espessura média: 1mm
e Descrição Orla plana com três molduras. conserva ainda parte da voluta e o orifício de arejamento. Disco concavo profundo.

Tipo de Dec.
 Vida quotidiana
Sobremoldagem
 Não

Observações Representação de um machado, podendo corresponder à arma de um gladiador.

Inventário das lucernas da Alcáçova de Santarém

Forma Dressel 9A/Deneauve IVA

N.º	39	N.º de Inv.	26094	Ano	2000
Sector	1A	Quad.		U.E.	595
Tipo	Lucerna de volutas	Fragm.	disco	Marca	Não
				Decor.	Não
Produção	Itálica	Desenho	Sim, Carlos		
Fabrico	VIIA				
Cronologia	1.ª met. séc. I d.C.	Estampa	Anexo V, Estampa VII		



Dimensões Espessura média: 2mm
e Descrição Fragmento de Orla com três molduras. Apresenta ainda conservada parte da voluta e do orifício de alimentação. Canal que une o disco ao bico, interrompendo a orla.

Tipo de Dec.
 Indet.
Sobremoldagem
 Não

Observações Decoração impossível de determinar.

Inventário das lucernas da Alcáçova de Santarém

Forma Indet.

N.º	40	N.º de Inv.	12181	Ano	97
Sector		Quad.	Q. 3	U.E.	04
Tipo Ind.		Fragm. disco		Marca	Não
				Decor.	Sim
Produção	Hispanica			Desenho	
Fabrico	VIII B			Sim, Carlos	
Cronologia	séc. I / inicio do séc. II d.C.			Estampa	
				Anexo VIII, Estampa II	



Dimensões e Descrição Espessura média: 3mm

Tipo de Dec.
Religião e mito
Sobremoldagem
Não

Observações Victória alada de frente, com as asas elevadas à altura da cabeça. Com o braço esquerdo sustem uma palma e com o direito, estendido, segura uma coroa de louro.

Inventário das lucernas da Alcáçova de Santarém

Forma Indet.

N.º	41	N.º de Inv.	26020	Ano	99
Sector	1C	Quad.		U.E.	160
Tipo Ind.		Fragm. disco		Marca	Não
				Decor.	Sim
Produção	Itálica			Desenho	
Fabrico	VIIA			Sim, Carlos	
Cronologia	Séc. I / III d.C.			Estampa	
				Anexo VIII, Estampa III	



Dimensões e Descrição Espessura média: 2mm

Tipo de Dec.
Vida quotidiana
Sobremoldagem
Não

Observações Representação de um altar circular com uma chama no topo. Está ladeado por dois arbustos estilizados. A meio do corpo do altar encontramos uma representação de elementos florais. Poderá corresponder a uma pequena ara.

Inventário das lucernas da Alcáçova de Santarém

Forma Dressel 9/Deneauve IV

N.º	42	N.º de Inv.		Ano	99
Sector	1B	Quad.		U.E.	125
Tipo	Lucerna de volutas	Fragm. orla		Marca	Não
				Decor.	Não
Produção	Itálica			Desenho	
Fabrico	VIIA			Sim, Carlos	
Cronologia	Augusto-Trajano			Estampa	
				Anexo V, Estampa V	



Dimensões e Descrição Espessura média: 1mm
Fragmento de orla plana com três molduras.

Tipo de Dec.
Sobremoldagem
Não

Observações

Inventário das lucernas da Alcáçova de Santarém

Forma Indet.

N.º 43 N.º de Inv. 2169 Ano -

Sector Quad. U.E. sup.

Tipo Lucerna de volutas Fragm. orla Marca Não
Decor. Não

Produção Itálica Desenho
Fabriço VIIB Sim, Carlos

Cronologia Séc. I / II d.C. Estampa

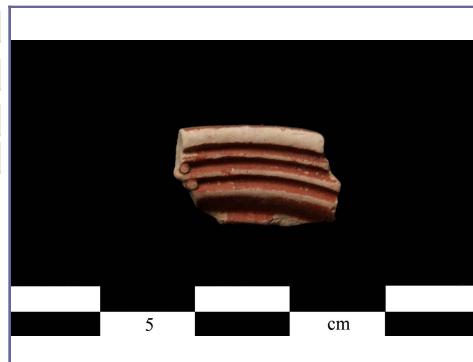

Dimensões Espessura média: 1mm
e Descrição Orla plana com três pequenas molduras bem delimitadas.

Tipo de Dec.

Sobremoldagem

Não

Observações

Inventário das lucernas da Alcáçova de Santarém

Forma Indet.

N.º 44 N.º de Inv. 2113 Ano 87

Sector Quad. J13 U.E. 4

Tipo Ind. Fragm. disco Marca Não
Decor. Sim

Produção Hispânica Desenho
Fabriço VIII B Sim, Carlos

Cronologia Séc. I/II d.C. Estampa
Anexo VIII, Estampa III



Dimensões Espessura média: 2mm
e Descrição Fragmento de disco.

Tipo de Dec.

Geometrica

Sobremoldagem

Não

Observações Decoração geométrica radial, que teria o orifício de alimentação delimitado por molduras.

Inventário das lucernas da Alcáçova de Santarém

Forma Indet.

N.º 45 N.º de Inv. 26029, 26071 e Ano 99

Sector 1B Quad. U.E. 115 e 151

Tipo Lucerna de volutas Fragm. orla/disco Marca Não
Decor. Não

Produção Hispânica Desenho
Fabriço VIII B Sim, Carlos

Cronologia Augusto-Trajano Estampa
Anexo VIII, Estampa III



Dimensões Espessura média: 2mm
e Descrição Orla plana com quatro molduras. Disco concavo pouco profundo.

Tipo de Dec.

Sobremoldagem

Não

Observações

Inventário das lucernas da Alcáçova de Santarém

Forma Dressel 14/Deneauve Vd

N.º	46	N.º de Inv.	22866	Ano	99
Sector	1B	Quad.		U.E.	206
Tipo	Lucerna de volutas	Fragm.	orla/disco	Marca	Não
				Decor.	Sim
Produção	Hispanica	Desenho	Sim, Carlos		
Fabrico	VIIIA				
Cronologia	40-70 d.C.	Estampa	Anexo V, Estampa X		



Dimensões Espessura média: 2mm
e Descrição Orla plana com três molduras conservadas.
 Disco concavo.

Tipo de Dec.
 Flora e des. florais
Sobremoldagem
 Não

Observações Representação de coroa de ramagem e folhas de carvalho com duas bolotas.

Inventário das lucernas da Alcáçova de Santarém

Forma Dressel 9/Deneauve IV

N.º	47	N.º de Inv.	11864	Ano	97
Sector		Quad.	Q. 2	U.E.	02
Tipo	Lucerna de volutas	Fragm.	orla/disco/reserv.	Marca	Não
				Decor.	Sim
Produção	Hispanica	Desenho	Sim, Carlos		
Fabrico	VIIIB				
Cronologia	Augusto-Trajano	Estampa	Anexo V, Estampa IV		



Dimensões Espessura média: 2mm
e Descrição Orla ligeiramente inclinada para o interior, com três molduras irregulares.

Tipo de Dec.
 Flora e des. florais
Sobremoldagem
 Não

Observações Coroa de loureiro?

Inventário das lucernas da Alcáçova de Santarém

Forma Dressel 9/Deneauve IV

N.º	48	N.º de Inv.		Ano	99
Sector	1C	Quad.		U.E.	172
Tipo	Lucerna de volutas	Fragm.	disco	Marca	Não
				Decor.	Sim
Produção	Itálica	Desenho	Sim, Carlos		
Fabrico	VIIIB				
Cronologia	Augusto-Tibério	Estampa	Anexo V, Estampa V		



Dimensões Espessura média: 1mm
e Descrição Fragmento de disco, conservando ainda parte do orifício de alimentação.

Tipo de Dec.
 Fauna
Sobremoldagem
 Não

Observações Representação de um cão que deverá estar a correr atrás de uma lebre ou coelho. Cena típica do séc. I d.C., aparecendo em lucernas do tipo 9 de Dressel.

Inventário das lucernas da Alcáçova de Santarém

Forma Dressel 20/Deneauve VIIA

N.º	49	N.º de Inv.	7818	Ano	94/95
Sector		Quad.	Q. 1	U.E.	03
Tipo	Lucerna de disco	Fragm.	orla/disco/asa	Marca	Não
				Decor.	Sim
Produção	Itálica	Desenho	Sim, Carlos		
Fabrico	VIIA				
Cronologia	1.ª met. séc. II	Estampa	Anexo VI, Estampa III		



Dimensões Largura da asa: 9mm, Espessura média: 3mm
e Descrição Disco concavo profundo, orla convexa com duas molduras profundas e bem delimitadas. Na asa apresenta também duas molduras iniciadas por dois pontos. Bico redondo.

Tipo de Dec.
 Vida quotidiana
Sobremoldagem
 Não

Observações Alisada na junção das duas partes da lucerna.
 Decoração com um escravo enchendo uma ânfora.

Inventário das lucernas da Alcáçova de Santarém

Forma Indet.

N.º	50	N.º de Inv.	26055	Ano	99
Sector	1B	Quad.		U.E.	210
Tipo	Lucerna de volutas	Fragm.	orla	Marca	Não
				Decor.	Não
Produção	Itálica	Desenho	Sim, Carlos		
Fabrico	VIIA				
Cronologia	Século I / II d.C.	Estampa	Anexo VIII, Estampa III		



Dimensões Espessura média: 2mm
e Descrição Fragmento de orla plana com presença de três molduras profundas e bem delimitadas. Apresenta o arranque de uma das volutas da lucerna.

Tipo de Dec.
Sobremoldagem
 Não

Observações

Inventário das lucernas da Alcáçova de Santarém

Forma Dressel 9/Deneauve IV

N.º	51	N.º de Inv.	26098	Ano	2000
Sector	1A	Quad.		U.E.	131 e 129
Tipo	Lucerna de volutas	Fragm.	orla/disco	Marca	Não
				Decor.	Sim
Produção	Itálica	Desenho	Sim, Carlos		
Fabrico	VIIA				
Cronologia	Augusto-Trajano	Estampa	Anexo V, Estampa IV		



Dimensões Espessura média: 2mm
e Descrição Orla plana com três molduras. Disco concavo e profundo. Bico triangular ornado com volutas.

Tipo de Dec.
 Religião e mito
Sobremoldagem
 Não

Observações Ligeiramente espatulada na junção das duas partes da lucerna.
 Representação de Bacus.

Inventário das lucernas da Alcáçova de Santarém

Forma Indet.

N.º	52	N.º de Inv.	26100 e 26154	Ano	2000
Sector	1A	Quad.		U.E.	131 e 588
Tipo	Ind.	Fragm.	disco	Marca	Não
				Decor.	Sim
Produção	Hispanica			Desenho	
Fabrico	VIII B			Sim, Carlos	
Cronologia	Séc. I/II d.C.			Estampa	
				Anexo VIII, Estampa III	



Dimensões Espessura média: 1mm
e Descrição Fragmento de disco concavo pouco profundo.

Tipo de Dec.
 Geometrica
Sobremoldagem
 Não

Observações Decoração geométrica radial, separada do orifício de alimentação por três molduras de diferentes espessuras, que, regra geral, repetem as molduras da orla.

Inventário das lucernas da Alcáçova de Santarém

Forma Indet.

N.º	53	N.º de Inv.	26122	Ano	2000
Sector	1A	Quad.		U.E.	621
Tipo	Lucerna de volutas	Fragm.	orla	Marca	Não
				Decor.	Não
Produção	Hispanica			Desenho	
Fabrico	VIII B			Sim, Carlos	
Cronologia				Estampa	



Dimensões Espessura média: 4mm
e Descrição Orla plana com duas molduras conservadas.

Tipo de Dec.
Sobremoldagem
 Não

Observações

Inventário das lucernas da Alcáçova de Santarém

Forma Dressel 3A

N.º	54	N.º de Inv.	7817	Ano	94/95
Sector		Quad.	Q. 27	U.E.	02
Tipo	Lucerna Tardo-republicana	Fragm.	orla/disco	Marca	Não
				Decor.	Sim
Produção	Itálica			Desenho	
Fabrico	VII B			Sim, Carlos	
Cronologia	2.ª met. do séc. I a.C.			Estampa	
				Anexo IV, Estampa VII	



Dimensões Espessura média: 2/3mm
e Descrição Orla praticamente inexistente. Uma grande moldura separa o reservatório do disco, seguida de uma outra também em relevo denteada, imitando uma corda.

Tipo de Dec.
 Indet.
Sobremoldagem
 Não

Observações Decoração indeterminada.

Inventário das lucernas da Alcáçova de Santarém

Forma Dressel 20/Deneauve VIIA

N.º 55 N.º de Inv. 28504 Ano 2001

Sector 2 Quad. U.E. 100

Tipo Lucerna de disco Fragm. orla Marca Não
Decor. Não

Produção Itálica Desenho
Fabriço VIIA Sim, Carlos

Cronologia 1.ª met. do século II d.C. Estampa
Anexo VI, Estampa IV



Dimensões Espessura média: 3mm
e Descrição Orla convexa com duas molduras no topo.

Tipo de Dec.

Sobremoldagem

Não

Observações

Inventário das lucernas da Alcáçova de Santarém

Forma Indet.

N.º 56 N.º de Inv. Ano 99

Sector 1C Quad. U.E. 172

Tipo Lucerna de volutas Fragm. orla/reser. Marca Não
Decor. Não

Produção Itálica Desenho
Fabriço VIIB Sim, Carlos

Cronologia séc. I / II d.C. Estampa



Dimensões Espessura média: 1mm
e Descrição Orla plana com uma moldura conservada.

Tipo de Dec.

Sobremoldagem

Não

Observações Apresenta, na área de junção das duas partes da lucerna, uma pequena moldura em relevo.

Inventário das lucernas da Alcáçova de Santarém

Forma

N.º 57 N.º de Inv. 26003 Ano 99

Sector 1B Quad. U.E. 147

Tipo Ind. Fragm. orla/reser. Marca Não
Decor. Não

Produção Itálica Desenho
Fabriço VIIA Sim, Carlos

Cronologia Estampa



Dimensões Diâmetro: 47mm, Espessura média: 3mm
e Descrição Orla pouco larga com três molduras profundas.
Verniz de boa qualidade e aderente, castanho avermelhado.

Tipo de Dec.

Sobremoldagem

Não

Observações

Inventário das lucernas da Alcáçova de Santarém

Forma Dressel 15/16/Deneauve VD

N.º	58	N.º de Inv.	11859	Ano	97
Sector		Quad.	Q. 2	U.E.	02
Tipo	Lucerna de volutas	Fragm.	orla/disco	Marca	Não
				Decor.	Sim
Produção	Hispanica	Desenho	Sim, Carlos		
Fabrico	VIIIB				
Cronologia	2.ª met. séc. I d.C.	Estampa	Anexo V, Estampa XI		



Dimensões Espessura média: 4mm
e Descrição Fragmento de orla com moldura em relevo, disco concavo e pouco profundo.

Tipo de Dec.
 Geometrica
Sobremoldagem
 Não

Observações Decoração geométrica em forma de rosáceas.

Inventário das lucernas da Alcáçova de Santarém

Forma Indet.

N.º	59	N.º de Inv.	26037	Ano	99
Sector	1C	Quad.		U.E.	181
Tipo	Ind.	Fragm.	orla/disco/resev.	Marca	Não
				Decor.	Não
Produção	Itálica	Desenho	Sim, Carlos		
Fabrico	VIIIB				
Cronologia		Estampa			



Dimensões Espessura média: 3mm
e Descrição Orla plana com duas molduras pouco visíveis. Disco concavo pouco profundo.

Tipo de Dec.
Sobremoldagem
 Sim

Observações Sem qualquer tipo de verniz ou engobe.

Inventário das lucernas da Alcáçova de Santarém

Forma Indet.

N.º	60	N.º de Inv.		Ano	99
Sector	1B	Quad.		U.E.	195
Tipo	Lucerna de volutas	Fragm.	orla	Marca	Não
				Decor.	Não
Produção	Hispanica	Desenho	Sim, Carlos		
Fabrico	VIIIA				
Cronologia	Séc. I / II d.C.	Estampa			



Dimensões Espessura média: 2mm
e Descrição Orla plana com duas molduras conservadas.

Tipo de Dec.
Sobremoldagem
 Não

Observações Espatulada na junção das duas partes da lucerna.

Inventário das lucernas da Alcáçova de Santarém

Forma Indet.

N.º 61 N.º de Inv. Ano 99

Sector 1B Quad. U.E. 163

Tipo Lucerna de volutas Fragm. orla/reser. Marca Não
Decor. Não

Produção Itálica Desenho
Fabriço VIIA Sim, Carlos

Cronologia Século I / II d.C. Estampa



Dimensões Espessura média: 2mm
e Descrição Pequena orla plana com uma moldura conservada.

Tipo de Dec.

Sobremoldagem

Não

Observações

Inventário das lucernas da Alcáçova de Santarém

Forma Dressel 9/Deneauve IV

N.º 62 N.º de Inv. 12784 Ano 97

Sector Quad. Q. 5 U.E. 00

Tipo Lucerna de volutas Fragm. orla/reser. Marca Não
Decor. Não

Produção Itálica Desenho
Fabriço VIIA Sim, Carlos

Cronologia Augusto-Trajano Estampa
Anexo V, Estampa VI



Dimensões Espessura média: 2mm
e Descrição Orla quase inexistente, passando praticamente do reservatório para o disco, apenas com a presença de duas molduras.

Tipo de Dec.

Sobremoldagem

Não

Observações Ligeiramente espatulado na união entre o disco e o reservatório.
Presença de digitações do oleiro resultantes do seu manuseamento com o verniz fresco.

Inventário das lucernas da Alcáçova de Santarém

Forma Dressel 9/Deneauve IV

N.º 63 N.º de Inv. 2122 Ano 89

Sector Quad. Q. 2 U.E. 10

Tipo Lucerna de volutas Fragm. orla/reser. Marca Não
Decor. Não

Produção Itálica Desenho
Fabriço VIIA Sim, Carlos

Cronologia Augusto-Trajano Estampa
Anexo V, Estampa VI



Dimensões Espessura média: 3mm
e Descrição Orla plana com três molduras semelhantes. Disco profundo.

Tipo de Dec.

Sobremoldagem

Observações Ligeiramente espatulada na junção das duas partes da lucerna.

Inventário das lucernas da Alcáçova de Santarém

Forma Indet.

N.º	64	N.º de Inv.	3461	Ano	94/95
Sector		Quad.	Q. 12	U.E.	03
Tipo	Lucerna de disco	Fragm.	orla/reser.	Marca	Não
				Decor.	Não
Produção	Itálica	Desenho			
Fabrico	VIIA		Sim, Carlos		
Cronologia	Séc. II / Início do Séc. III d.C.	Estampa			



Dimensões Espessura média: 3mm
e Descrição Fragmento com orla bastante larga, com uma carena ascentuada que a separa do reservatório.

Tipo de Dec.

Sobremoldagem

Não

Observações

Inventário das lucernas da Alcáçova de Santarém

Forma Dressel 20/Deneauve VIIA

N.º	65	N.º de Inv.	2160	Ano	83
Sector		Quad.	B	U.E.	03
Tipo	Lucerna de disco	Fragm.	orla/reser.	Marca	Não
				Decor.	Não
Produção	Itálica	Desenho			
Fabrico	VIIA		Sim, Carlos		
Cronologia	1.ª met. do século II d.C.	Estampa			



Dimensões Espessura média: 4mm
e Descrição Orla larga e convexa com uma moldura pouco profunda no topo. Bico redondo.

Tipo de Dec.

Sobremoldagem

Não

Observações Apresenta digitações de oleiro devido ao seu manuseamento enquanto era produzida.

Inventário das lucernas da Alcáçova de Santarém

Forma Indet.

N.º	66	N.º de Inv.	12197	Ano	97
Sector		Quad.	Q. 3	U.E.	05
Tipo	Lucerna de volutas	Fragm.	orla/reser.	Marca	Não
				Decor.	Não
Produção	Itálica	Desenho			
Fabrico	VIIIB		Sim, Carlos		
Cronologia	Séc. I / II d.C.	Estampa			



Dimensões Espessura média: 2mm
e Descrição Orla plana com uma moldura conservada.

Tipo de Dec.

Sobremoldagem

Não

Observações Ligeiramente espatulada na junção das duas partes da lucerna.

Inventário das lucernas da Alcáçova de Santarém

Forma Dressel 20/Deneauve VIIA

N.º	67	N.º de Inv.	3476	Ano	94/95
Sector		Quad.	Q. 12	U.E.	03
Tipo	Lucerna de disco	Fragm.	orla	Marca	Não
				Decor.	Não
Produção	Itálica	Desenho	Sim, Carlos		
Fabrico	VIIA				
Cronologia	1.ª met. séc. II d.C.	Estampa			



Dimensões Espessura média: 3mm
e Descrição Orla larga com duas profundas molduras.
 Bico redondo.

Tipo de Dec.

Sobremoldagem

Não

Observações Ligeiramente espatulada na junção das duas partes.

Inventário das lucernas da Alcáçova de Santarém

Forma Indet.

N.º	69	N.º de Inv.	26083	Ano	99
Sector	1B	Quad.		U.E.	160
Tipo	Lucerna de disco	Fragm.	orla	Marca	Não
				Decor.	Não
Produção	Itálica	Desenho	Sim, Carlos		
Fabrico	VIIA				
Cronologia	Séc. II / Início do Séc. III d.C.	Estampa	Anexo VIII, Estampa III		

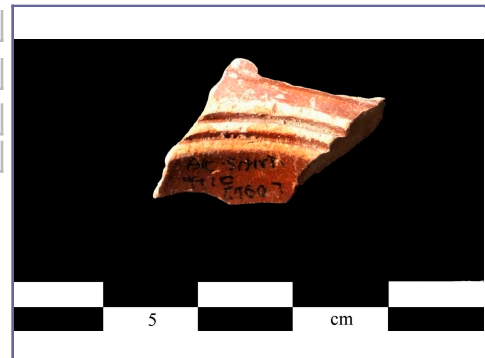

Dimensões Espessura média: 3mm
e Descrição Orla convexa com duas molduras bem delimitadas no topo.

Tipo de Dec.

Sobremoldagem

Não

Observações

Inventário das lucernas da Alcáçova de Santarém

Forma Dressel 9A/Deneauve IVA

N.º	70	N.º de Inv.	2118	Ano	89
Sector		Quad.	Q. VIII	U.E.	08
Tipo	Lucerna de volutas	Fragm.	disco	Marca	Não
				Decor.	Sim
Produção	Hispanica	Desenho	Sim, Carlos		
Fabrico	VIIIA				
Cronologia	1.ª met. séc. I	Estampa	Anexo V, Estampa VIII		



Dimensões Espessura média: 2mm
e Descrição Orla plana com três molduras. Disco concavo com decoração geométrica radial seguida de outras três molduras. Forma característica de bico redondo largo e curto em forma de V.

Tipo de Dec.

Geométrica

Sobremoldagem

Não

Observações

Inventário das lucernas da Alcáçova de Santarém

Forma Indet.

N.º	71	N.º de Inv.	2109	Ano	89
Sector		Quad.	Q. VIII	U.E.	17
Tipo Ind.		Fragm.	disco	Marca	Não
				Decor.	Sim
Produção	Hispanica			Desenho	
Fabrico	VIII A			Sim, Carlos	
Cronologia	Augusto-Trajano			Estampa	
				Anexo VIII, Estampa III	



Dimensões e Descrição Espessura média: 2mm

Tipo de Dec.
Personagens hist.
Sobremoldagem
Não

Observações Europa de frente, sentada sobre um touro. Com a mão direita segura-se a uma das amarras do touro, com a outra seguraria uma das pontas do véu que esvoaça por cima da sua cabeça.

Inventário das lucernas da Alcáçova de Santarém

Forma Indet.

N.º	72	N.º de Inv.	2112	Ano	87
Sector		Quad.	CR 4/J14	U.E.	06
Tipo Ind.		Fragm.	base	Marca	Não
				Decor.	Não
Produção	Itálica			Desenho	
Fabrico	VII A			Sim, Carlos	
Cronologia	Séc. I / II d.C.			Estampa	



Dimensões e Descrição Diâmetro: 52mm, Espessura média: 2mm
Fundo plano de pequeno pé destacado.

Tipo de Dec.
Sobremoldagem
Não

Observações

Inventário das lucernas da Alcáçova de Santarém

Forma Indet.

N.º	73	N.º de Inv.	12465 e 12169	Ano	97
Sector		Quad.	Q. 3	U.E.	04 e 05
Tipo Ind.		Fragm.	base	Marca	Sim
				Decor.	Não
Produção	Hispanica			Desenho	
Fabrico	VIII B			Sim, Carlos	
Cronologia				Estampa	



Dimensões e Descrição Diâmetro: Espessura média: 2mm
Base plana destacada.

Tipo de Dec.
Sobremoldagem
Não

Observações

Inventário das lucernas da Alcáçova de Santarém

Forma Indet.

N.º	74	N.º de Inv.	26044	Ano	99
Sector	1C	Quad.		U.E.	181
Tipo Ind.		Fragm. base		Marca	Não
				Decor.	Não
Produção	Hispanica			Desenho	
Fabrico	VIII B			Sim, Carlos	
Cronologia				Estampa	
				Anexo VIII, Estampa VI	



Dimensões Espessura média: 1mm
e Descrição Base plana com uma moldura que a separa do reservatório.

Tipo de Dec.

Sobremoldagem

Não

Observações

Inventário das lucernas da Alcáçova de Santarém

Forma Indet.

N.º	75	N.º de Inv.	26015	Ano	99
Sector	1C	Quad.		U.E.	182
Tipo Ind.		Fragm. base		Marca	Não
				Decor.	Não
Produção	Hispanica			Desenho	
Fabrico	VIII B			Sim, Carlos	
Cronologia				Estampa	
				Anexo VIII, Estampa VI	



Dimensões Diâmetro: 52mm, Espessura média: 1.5mm
e Descrição Base de pé ligeiramente destacado.

Tipo de Dec.

Sobremoldagem

Não

Observações

Inventário das lucernas da Alcáçova de Santarém

Forma Indet.

N.º	76	N.º de Inv.		Ano	99
Sector	1B	Quad.		U.E.	200
Tipo Ind.		Fragm. base		Marca	Sim
				Decor.	Não
Produção	Itálica			Desenho	
Fabrico	VII A			Sim, Carlos	
Cronologia	Século I / II d.C.			Estampa	



Dimensões Espessura média: 2mm
e Descrição Fundo anular plano com pequeno pé destacado.

Tipo de Dec.

Sobremoldagem

Não

Observações

Inventário das lucernas da Alcáçova de Santarém

Forma Indet.

N.º 77 N.º de Inv. Ano 94/95

Sector Quad. Q. 12 U.E. 03

Tipo Lucerna de disco Fragm. base/reser. Marca Sim, Muntrep
Decor. Não

Produção Hispânica Desenho Sim, Carlos

Fabrico VIII B

Cronologia Séc. II / Início do Séc. III d.C. Estampa



Dimensões Diâmetro de base: 31mm
e Descrição Fragmento de base e reservatório de lucerna.

Tipo de Dec.

Sobremoldagem Indet.

Observações Juntar foto marca

Inventário das lucernas da Alcáçova de Santarém

Forma Indet.

N.º 78 N.º de Inv. Ano 99

Sector 1C Quad. U.E. 172

Tipo Ind. Fragm. base Marca Não
Decor. Não

Produção Hispânica Desenho Sim, Carlos

Fabrico VIII B

Cronologia Estampa Anexo VIII, Estampa VI



Dimensões Espessura média: 3mm
e Descrição Orla plana com uma moldura que a separa do reservatório.

Tipo de Dec.

Sobremoldagem Não

Observações

Inventário das lucernas da Alcáçova de Santarém

Forma Indet.

N.º 79 N.º de Inv. 26097 Ano 2000

Sector 1A Quad. U.E. 561

Tipo Ind. Fragm. base Marca Não
Decor. Não

Produção Hispânica Desenho Sim, Carlos

Fabrico VIII A

Cronologia Estampa Anexo VIII, Estampa VI



Dimensões Diâmetro: 60mm, Espessura média: 3mm
e Descrição Fundo anular de pé destacado.

Tipo de Dec.

Sobremoldagem Não

Observações

Inventário das lucernas da Alcáçova de Santarém

Forma Dressel 9B/Deneauve IVB

N.º 80 N.º de Inv. 12864 Ano 97

Sector Quad. Q. 5 U.E. 01

Tipo Lucerna de volutas Fragm. base/reser./reserv. Marca Não
Decor. Não

Produção Hispânica Desenho
Fabrico VIIIA Sim, Carlos

Cronologia 2.ª met. século I d.C. Estampa
Anexo V, Estampa IX



Dimensões Diâmetro: 70mm, Diâmetro de fudo: 42mm, Espessura média: 2mm, Altura: 31mm
e Descrição Orla plana com três molduras pouco profundas. Base plana com uma pequena moldura que a separa do reservatório. Bico triangular largo com uma das volutas conservadas.

Tipo de Dec.

Sobremoldagem

Não

Observações Mesma peça que 282
Espatulada na junção das duas partes da lucerna.
Abundantes vestígios de uso/combustão

Inventário das lucernas da Alcáçova de Santarém

Forma Indet.

N.º 81 N.º de Inv. 24583 Ano 99

Sector 1B Quad. U.E. 238

Tipo Lucerna de disco Fragm. asa Marca Não
Decor. Não

Produção Itálica Desenho
Fabrico VIIA Sim, Carlos

Cronologia Séc. II / Início do Séc. III d.C. Estampa



Dimensões Largura da asa: 9mm, Espessura média: 3mm
e Descrição Asa com duas profundas molduras. Conserva ainda também uma das molduras da orla.

Tipo de Dec.

Sobremoldagem

Não

Observações

Inventário das lucernas da Alcáçova de Santarém

Forma Dressel 20/Deneauve VIIA

N.º 82 N.º de Inv. 3456 Ano 94/95

Sector Quad. Q. 12 U.E. 03

Tipo Lucerna de disco Fragm. asa/disco Marca Não
Decor. Sim

Produção Itálica Desenho
Fabrico VIIB Sim, Carlos

Cronologia 1.ª met. séc. II Estampa
Anexo VI, Estampa III



Dimensões Largura da asa: 9mm, Espessura média: 2/3mm
e Descrição Asa anular com duas molduras. Ao lado do arranque da asa encontram-se duas depressões circulares. Orla convexa com duas molduras bem delimitadas.

Tipo de Dec.

Religião e mito

Sobremoldagem

Não

Observações

Inventário das lucernas da Alcáçova de Santarém

Forma Indet.

N.º	83	N.º de Inv.	8320	Ano	95
Sector		Quad.	T.1	U.E.	03
Tipo	Ind.	Fragm.	orla/asa	Marca	Não
				Decor.	Não
Produção	Itálica	Desenho			
Fabrico	VIIA		Sim, Carlos		
Cronologia		Estampa			



Dimensões Largura da asa: 12mm, Espessura média: 3mm
e Descrição Orla larga com uma moldura. Na asa apresenta duas molduras. Aparenta ter decoração estilizada na orla.

Tipo de Dec.

Sobremoldagem

Não

Observações

Inventário das lucernas da Alcáçova de Santarém

Forma Indet.

N.º	84	N.º de Inv.	3470	Ano	94/95
Sector		Quad.	Q. 12	U.E.	03
Tipo	Lucerna de disco	Fragm.	asa/reserv.	Marca	Não
				Decor.	Não
Produção	Itálica	Desenho			
Fabrico	VIIA		Sim, Carlos		
Cronologia	Séc. II / Início do Séc. III d.C.	Estampa			



Dimensões Largura da asa: 9mm, Espessura média: 3mm
e Descrição Asa anular com duas molduras.

Tipo de Dec.

Sobremoldagem

Não

Observações Ligeiramente espatulada na área de junção das duas partes da lucerna.

Inventário das lucernas da Alcáçova de Santarém

Forma Indet.

N.º	85	N.º de Inv.	3463	Ano	94/95
Sector		Quad.	Q. 12	U.E.	07
Tipo	Lucerna de disco	Fragm.	asa/reserv.	Marca	Não
				Decor.	Não
Produção	Itálica	Desenho			
Fabrico	VIIIB		Sim, Carlos		
Cronologia	Séc. II / Início do Séc. III d.C.	Estampa			



Dimensões Largura da asa: 9mm, Espessura média: 2mm
e Descrição Asa anular com duas molduras. orla convexa com uma grande e profunda moldura conservada.

Tipo de Dec.

Sobremoldagem

Indet.

Observações Espatulada na junção das duas partes da lucerna.

Inventário das lucernas da Alcáçova de Santarém

Forma Indet.

N.º 86 N.º de Inv. 26048 Ano 99

Sector 1C Quad. U.E. 228

Tipo Ind. Fragm. asa Marca Não
Decor. Não

Produção Hispânica Desenho
Fabriço VIII B Sim, Carlos

Cronologia Estampa



Dimensões Largura da asa: 8mm, Espessura média: 5mm
e Descrição Asa anular com duas molduras mal delimitadas.

Tipo de Dec.

Sobremoldagem

Não

Observações

Inventário das lucernas da Alcáçova de Santarém

Forma Dressel 20/Deneauve VIIA ou VIIIA

N.º 87 N.º de Inv. 3472 Ano 94/95

Sector Quad. Q. 12 U.E. 03

Tipo Lucerna de disco Fragm. asa/reserv./disco Marca Não
Decor. Sim

Produção Hispânica Desenho
Fabriço VIII A Sim, Carlos

Cronologia 1.ª met. do séc. II Estampa
Anexo VI, Estampa III



Dimensões Diâmetro: 46mm, Diâmetro de fundo: 36mm, Espessura média: 2mm
e Descrição Orla convexa com duas molduras no topo. Base plana com uma pequena moldura que a separa do reservatório. Asa anular com uma moldura central pouco delimitada. Disco concavo com decoração geométrica radial.

Tipo de Dec.

Geométrica

Sobremoldagem

Sim

Observações

Inventário das lucernas da Alcáçova de Santarém

Forma Indet.

N.º 88 N.º de Inv. 3437 Ano 94/95

Sector Quad. Q. 12 U.E. 04

Tipo Ind. Fragm. asa/reserv./disco Marca Não
Decor. Sim

Produção Indet. Desenho
Fabriço Sim, Carlos

Cronologia Estampa



Dimensões e Descrição

Tipo de Dec.

Geométrica

Sobremoldagem

Não

Observações

Inventário das lucernas da Alcáçova de Santarém

Forma Dressel 20/Deneauve VIIA

N.º 89 N.º de Inv. 3432 Ano 94/95

Sector Quad. Q. 12 U.E. 06

Tipo Lucerna de disco Fragm. disco/bico/reserv. Marca Não
Decor. Sim

Produção Itálica Desenho Sim, Carlos

Fabrico VIIA

Cronologia 1.ª met. séc. II Estampa Anexo VI, Estampa III



Dimensões Espessura média: 2mm
e Descrição Fragmento de bico redondo plano. Disco concavo pouco profundo, orla convexa com duas molduras no topo.

Tipo de Dec.
Figurativa Indet.
Sobremoldagem
Não

Observações Apresenta um pequeno ponto em baixo relevo na junção do bico ao corpo da peça.

Inventário das lucernas da Alcáçova de Santarém

Forma Dressel 15/16/Deneauve VD

N.º 90 N.º de Inv. 7832 Ano 94/95

Sector Quad. U.E.

Tipo Lucerna de volutas Fragm. perfil completo Marca Não
Decor. Sim

Produção Hispânica Desenho Sim, Carlos

Fabrico IX

Cronologia 2.ª met. do séc. I d.C. Estampa Anexo V, Estampa XI



Dimensões Diâmetro de orla: 50mm, Diâmetro máximo: 70mm, Diâmetro de base: 35mm, Largura do bico: 30mm, Espessura média: 3mm
e Descrição Lucerna de disco concavo profundo, orla convexa sem molduras visíveis. Volutas viradas para o bico. Superfície irregular e pouco homogênea.

Tipo de Dec.
Religião e mito
Sobremoldagem
Sim

Observações Representação figurativa de Vitória alada.
Espatulada na junção das duas partes da lucerna.
Sobremoldagem da 2.ª orla

Inventário das lucernas da Alcáçova de Santarém

Forma Ricci E

N.º 91 N.º de Inv. 28514 Ano 2001

Sector 2 Quad. U.E. 76

Tipo Tradição helénica Fragm. orla/disco Marca Não
Decor. Não

Produção Itálica Desenho Sim, Carlos

Fabrico IA

Cronologia Finais do séc. II e 1.ª met. do séc. I a.C. Estampa Anexo III, Estampa I



Dimensões Diâmetro de disco: 46mm, Espessura média: 7mm
e Descrição Fragmento de orla/disco bastante profundo e pequeno com uma pequena moldura. Orifício de alimentação centralizado.
Verniz de tonalidade acastanhada.

Tipo de Dec.
Sobremoldagem
Não

Observações Presença de verniz no interior e exterior.

Inventário das lucernas da Alcáçova de Santarém

Forma Indet.

N.º 92 N.º de Inv. 13348 Ano 97

Sector Quad. Q. 7 U.E. 04

Tipo Lucerna de volutas **Fragm.** orla/disco **Marca** Não **Decor.** Sim

Produção Hispânica **Desenho** Sim, Carlos

Fabrico IX

Cronologia Séc. I / 1.ª met. do Séc. II d.C. **Estampa** Anexo VIII, Estampa III



Dimensões Espessura média: 2mm
e Descrição Fragmento de disco concavo pouco profundo, com orla ligeiramente inclinada para o interior. Duas molduras conservadas.

Tipo de Dec. Religião e mito
Sobremoldagem Sim

Observações Representação figurativa de difícil interpretação.

Inventário das lucernas da Alcáçova de Santarém

Forma Indet.

N.º 93 N.º de Inv. Ano 99

Sector 1B Quad. U.E. 125

Tipo Ind. **Fragm.** orla/disco **Marca** Não **Decor.** Sim

Produção Hispânica **Desenho** Sim, Carlos

Fabrico IX

Cronologia **Estampa**

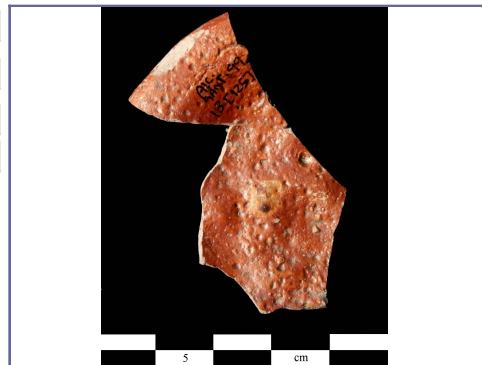

Dimensões Espessura média: 2mm
e Descrição Fragmento de disco concavo e orla horizontal.

Tipo de Dec. Figurativa Indet.
Sobremoldagem Sim

Observações Representação iconográfica figurativa de difícil interpretação.

Inventário das lucernas da Alcáçova de Santarém

Forma difícil classif.

N.º 94 N.º de Inv. 26105 Ano 2000

Sector 1A Quad. U.E. 596

Tipo **Fragm.** disco **Marca** Não **Decor.** Sim

Produção Africana **Desenho** Sim, Carlos

Fabrico X

Cronologia 2.ª met. Séc. II/Séc. III d.C. **Estampa** Anexo VIII, Estampa I



Dimensões Espessura média: 4mm
e Descrição Disco concavo pouco profundo, orla convexa com duas molduras irregulares. Orla com decoração geométrica radial de pequenas molduras.

Tipo de Dec. Fauna
Sobremoldagem Não

Observações Representação figurativa de um cavalo.

Inventário das lucernas da Alcáçova de Santarém

Forma Indet.

N.º 95 N.º de Inv. 2164 Ano 83

Sector Quad. B U.E. 03

Tipo Lucerna de volutas Fragm. reserv./voluta Marca Não
Decor. Não

Produção local/Regional Desenho
Fabrigo Sim, Carlos

Cronologia Séc. I / II d.C. Estampa

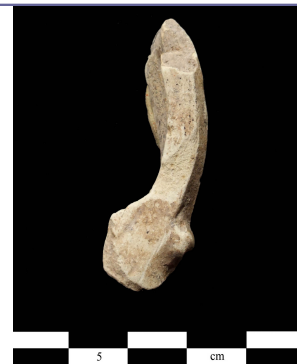

Dimensões e Descrição

Tipo de Dec.

Sobremoldagem

Sim

Observações

Inventário das lucernas da Alcáçova de Santarém

Forma Indet.

N.º 96 N.º de Inv. 3455 Ano 94/95

Sector Quad. Q. 12 U.E. 03

Tipo Ind. Fragm. orla Marca Não
Decor. Não

Produção Hispânica Desenho
Fabrigo IX Sim, Carlos

Cronologia Estampa
Anexo VIII, Estampa III



Dimensões Espessura média: 2mm
e Descrição Fragmento de orla convexa com duas molduras profundas e bem delimitadas.

Tipo de Dec.

Sobremoldagem

Indet.

Observações

Inventário das lucernas da Alcáçova de Santarém

Forma Dressel 9/Deneauve IV

N.º 97 N.º de Inv. 24101 Ano 2000

Sector 1A Quad. U.E. 642

Tipo Lucerna de volutas Fragm. bico Marca Não
Decor. Não

Produção Hispânica Desenho
Fabrigo VIII B Sim, Carlos

Cronologia Augusto-Trajano Estampa
Anexo V, Estampa II



Dimensões Espessura média: 4mm
e Descrição Parte lateral de bico triangular.

Tipo de Dec.

Sobremoldagem

Não

Observações Vestígios de combustão/uso.

Inventário das lucernas da Alcáçova de Santarém

Forma Indet.

N.º	98	N.º de Inv.	11879	Ano	97
Sector		Quad.	Q. 2	U.E.	2B
Tipo Ind.		Fragm.	base/reser.	Marca	Não
				Decor.	Não
Produção	Hispanica			Desenho	
Fabrico	VIII B			Sim, Carlos	
Cronologia				Estampa	
				Anexo VIII, Estampa VI	



Dimensões Diâmetro: 50mm, Espessura média: 2mm
e Descrição Base de pé destacado com uma moldura que a separa do reservatório.

Tipo de Dec.

Sobremoldagem

Não

Observações

Inventário das lucernas da Alcáçova de Santarém

Forma Indet.

N.º	99	N.º de Inv.	12173	Ano	97
Sector		Quad.	Q. 3	U.E.	04
Tipo Ind.		Fragm.	reservatório	Marca	Não
				Decor.	Não
Produção	Hispanica			Desenho	
Fabrico	VIII B			Não	
Cronologia				Estampa	



Dimensões Espessura média: 2mm
e Descrição

Tipo de Dec.

Sobremoldagem

Não

Observações

Inventário das lucernas da Alcáçova de Santarém

Forma Indet.

N.º	100	N.º de Inv.	26065	Ano	99
Sector	1C	Quad.		U.E.	160
Tipo Ind.		Fragm.	reservatório	Marca	Não
				Decor.	Não
Produção	Hispanica			Desenho	
Fabrico	VIII B			Não	
Cronologia				Estampa	



Dimensões Espessura média: 2mm
e Descrição

Tipo de Dec.

Sobremoldagem

Não

Observações

Inventário das lucernas da Alcáçova de Santarém

Forma Indet.

N.º 101 N.º de Inv. Ano 99

Sector 1B Quad. U.E. 97

Tipo Ind. Fragm. reservatório Marca Não
Decor. Não

Produção Hispânica Desenho Não

Fabrico VIII B

Cronologia Estampa



Dimensões e Descrição Espessura média: 3mm

Tipo de Dec.

Sobremoldagem

Não

Observações

Inventário das lucernas da Alcáçova de Santarém

Forma Indet.

N.º 102 N.º de Inv. 3469 Ano 94/95

Sector Quad. Q.12 bq E U.E. 03

Tipo Lucerna de disco Fragm. orla/reser. Marca Não
Decor. Não

Produção Itálica Desenho Não

Fabrico VIIA

Cronologia Séc. II / Início do Séc. III d.C. Estampa

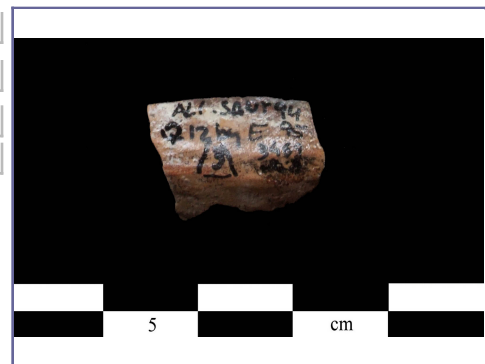

Dimensões e Descrição Espessura média: 3mm

Tipo de Dec.

Sobremoldagem

Observações

Inventário das lucernas da Alcáçova de Santarém

Forma Indet.

N.º 103 N.º de Inv. 2168 Ano 83

Sector Quad. CR. b U.E. 03

Tipo Ind. Fragm. orla/reser. Marca Não
Decor. Não

Produção Itálica Desenho Não

Fabrico VIIA

Cronologia Estampa



Dimensões e Descrição Espessura média: 4mm

Tipo de Dec.

Sobremoldagem

Não

Observações

Inventário das lucernas da Alcáçova de Santarém

Forma Dressel 14/Deneauve VA

N.º 104 N.º de Inv. 2161 Ano 84

Sector Quad. G. 16 U.E. 02

Tipo Lucerna de volutas Fragm. orla/disco Marca Não
Decor. Sim

Produção Hispânica Desenho Sim, Carlos
Fabrico VIII B

Cronologia 2.ª met. Séc. I/1.ª met. Séc. II d.C. Estampa Anexo V, Estampa X



Dimensões Espessura média: 4mm

e Descrição Fragmento de disco pouco profundo, orla larga e convexa com uma moldura bem delimitada e profunda no topo. Parte do orifício de alimentação conservado.

Tipo de Dec.

Indet.

Sobremoldagem

Não

Observações Apresenta a junção das duas partes da lucerna espatulada.

Inventário das lucernas da Alcáçova de Santarém

Forma Indet.

N.º 105 N.º de Inv. 3460 Ano 94/95

Sector Quad. Q.12 bq E U.E. 03

Tipo Ind. Fragm. asa Marca Não
Decor. Não

Produção Hispânica Desenho Não
Fabrico VIII B

Cronologia Estampa



Dimensões Largura da asa: 11mm

e Descrição Asa anular com duas molduras.

Tipo de Dec.

Sobremoldagem

Indet.

Observações

Inventário das lucernas da Alcáçova de Santarém

Forma Indet.

N.º 106 N.º de Inv. 12180 Ano 97

Sector Quad. Q. 3 U.E. 03

Tipo Ind. Fragm. reservatório Marca Não
Decor. Não

Produção Hispânica Desenho Não
Fabrico VIII B

Cronologia Estampa



Dimensões Espessura média: 2mm

e Descrição

Tipo de Dec.

Sobremoldagem

Não

Observações

Inventário das lucernas da Alcáçova de Santarém

Forma Indet.

N.º	107	N.º de Inv.	24079	Ano	2000
Sector	1B	Quad.		U.E.	131
Tipo Ind.		Fragm. reservatório		Marca	Não
				Decor.	Não
Produção	Hispanica			Desenho	
Fabrico	VIII B				Não
Cronologia				Estampa	



Dimensões e Descrição Espessura média: 2mm

Tipo de Dec.

Sobremoldagem
Indet.

Observações

Inventário das lucernas da Alcáçova de Santarém

Forma Indet.

N.º	108	N.º de Inv.	12079	Ano	97
Sector		Quad.	Q. 3	U.E.	01
Tipo Ind.		Fragm. base/reser.		Marca	Não
				Decor.	Não
Produção	Hispanica			Desenho	
Fabrico	VIII B				Sim, Carlos
Cronologia				Estampa	
					Anexo VIII, Estampa VI



Dimensões e Descrição Diâmetro: 40mm, Espessura média: 3mm
Base anular convexa de pé destacado.

Tipo de Dec.

Sobremoldagem
Indet.

Observações

Inventário das lucernas da Alcáçova de Santarém

Forma Dressel 9/Deneauve IV

N.º	109	N.º de Inv.	26112	Ano	2000
Sector	1A	Quad.		U.E.	493
Tipo	Lucerna de volutas	Fragm. bico		Marca	Não
				Decor.	Não
Produção	Hispanica			Desenho	
Fabrico	VIII B				Sim, Carlos
Cronologia	Augusto-Trajano			Estampa	
					Anexo V, Estampa I



Dimensões e Descrição Espessura média: 5mm
Parte lateral de bico triangular.

Tipo de Dec.

Sobremoldagem
Não

Observações

Inventário das lucernas da Alcáçova de Santarém

Forma Indet.

N.º 110 N.º de Inv. 26010 Ano 99

Sector 1B Quad. U.E. 200

Tipo Ind. Fragm. disco Marca Não
Decor. Sim

Produção Hispânica Desenho
Fabriço VIII B Sim, Carlos

Cronologia Estampa



Dimensões Espessura média: 3mm
e Descrição Fragmento de disco com representação erótica.

Tipo de Dec.
Vida quotidiana
Sobremoldagem
Não

Observações Representação erótica.

Inventário das lucernas da Alcáçova de Santarém

Forma Dressel 9/Deneauve IV

N.º 111 N.º de Inv. 3452 Ano 94/95

Sector Quad. Q.12 bq E U.E. 06

Tipo Lucerna de volutas Fragm. orla/disco Marca Não
Decor. Sim

Produção Hispânica Desenho
Fabriço VIII B Sim, Carlos

Cronologia Augusto-Trajano Estampa
Anexo V, Estampa V



Dimensões Diâmetro: 70mm, Espessura média: 3mm
e Descrição Orla inclinada para o interior com quatro molduras.

Tipo de Dec.
Figurativa Indet.
Sobremoldagem
Não

Observações

Inventário das lucernas da Alcáçova de Santarém

Forma Indet.

N.º 112 N.º de Inv. 3435 Ano 94/95

Sector Quad. Q.12 bq S U.E. 32b

Tipo Ind. Fragm. Marca Não
Decor. Não

Produção Hispânica Desenho
Fabriço VIII B Não

Cronologia Estampa

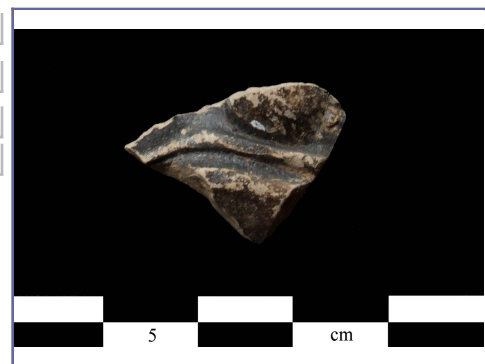

Dimensões Espessura média: 2mm
e Descrição

Tipo de Dec.
Indet.
Sobremoldagem
Não

Observações

Inventário das lucernas da Alcáçova de Santarém

Forma Indet.

N.º 113 N.º de Inv. Ano -
Sector Quad. U.E.

Tipo Ind. Fragm. base Marca Não
Decor. Não

Produção Hispânica Desenho
Fabrigo VIII B Não

Cronologia Estampa



Dimensões Espessura média: 2mm
e Descrição Base concáva com três molduras internas e uma externa ao anel de apoio.

Tipo de Dec.

Sobremoldagem
Indet.

Observações

Inventário das lucernas da Alcáçova de Santarém

Forma Dressel 9A/Deneauve IVA

N.º 114 N.º de Inv. Ano 99
Sector 1C Quad. U.E. 172

Tipo Lucerna de volutas Fragm. bico/disco Marca Não
Decor. Não

Produção Hispânica Desenho
Fabrigo VIII B Sim, Carlos

Cronologia 1.ª met. séc. I d.C. Estampa
Anexo V, Estampa VII



Dimensões Espessura média: 2mm
e Descrição Fragmento de lucerna onde é visível parte de uma das volutas e do canal que liga o bico ao disco. Apresenta três molduras de diferentes espessuras e parte do orfício de arejamento conservado.

Tipo de Dec.

Sobremoldagem
Não

Observações

Inventário das lucernas da Alcáçova de Santarém

Forma Indet.

N.º 115 N.º de Inv. 26033 Ano 99
Sector 1B Quad. U.E. 24

Tipo Ind. Fragm. orla/reser. Marca Não
Decor. Não

Produção Itálica Desenho
Fabrigo VII A Não

Cronologia Estampa



Dimensões Espessura média: 4mm
e Descrição

Tipo de Dec.

Sobremoldagem
Sim

Observações Espatulada na junção das duas partes da lucerna.

Inventário das lucernas da Alcáçova de Santarém

Forma Dressel 20/Deneauve VIIA

N.º 116 N.º de Inv. 3468 Ano 94/95

Sector Quad. Q. 12 U.E. 06

Tipo Lucerna de disco Fragm. orla/disco Marca Não
Decor. Sim

Produção Hispânica Desenho Sim, Carlos

Fabrico VIII B

Cronologia Meados séc. II d.C. Estampa Anexo VI, Estampa IV



Dimensões Diâmetro: 52mm, Espessura média: 4mm
e Descrição Orla convexa e bastante larga com uma moldura larga e profunda.

Tipo de Dec. Indet.
Sobremoldagem Não

Observações Orifício de alimentação descentralizado.

Inventário das lucernas da Alcáçova de Santarém

Forma Indet.

N.º 118 N.º de Inv. 7825 Ano 94/95

Sector Quad. Q. 4 U.E. 02

Tipo Ind. Fragm. disco Marca Não
Decor. Não

Produção Itálica Desenho Não

Fabrico VII A

Cronologia Estampa



Dimensões Espessura média: 1mm
e Descrição

Tipo de Dec.
Sobremoldagem Não

Observações

Inventário das lucernas da Alcáçova de Santarém

Forma Dressel 20/Deneauve VIIA

N.º 119 N.º de Inv. 26000 Ano 99

Sector 1C Quad. U.E. 270

Tipo Lucerna de disco Fragm. orla Marca Não
Decor. Não

Produção Hispânica Desenho Sim, Carlos

Fabrico VIII B

Cronologia 2.ª met. séc. II d.C. Estampa



Dimensões Diâmetro: 62mm, Espessura média: 3mm
e Descrição Orla convexa com duas molduras profundas.

Tipo de Dec.
Sobremoldagem Não

Observações

Inventário das lucernas da Alcáçova de Santarém			Forma							
N.º	120	N.º de Inv.	26087	Ano	2000					
Sector	1B	Quad.		U.E.	725					
Tipo	Lucerna de volutas	Fragm.	orla/disco/bico	Marca	Não					
				Decor.	Sim					
Produção	Itálica			Desenho		<table border="1"> <tr> <td>Tipo de Dec.</td> <td>Indet.</td> </tr> <tr> <td>Sobremoldagem</td> <td>Indet.</td> </tr> </table>	Tipo de Dec.	Indet.	Sobremoldagem	Indet.
Tipo de Dec.	Indet.									
Sobremoldagem	Indet.									
Fabrico	VIIA			Desenho	Sim, Carlos					
Cronologia	Augusto-Trajano			Estampa	Anexo V, Estampa II					
<p>Dimensões Espessura média: 3mm</p> <p>e Descrição Fragmento de bico/orla/disco com parte da voluta conservada. Apresenta duas molduras na orla.</p> <p>Observações Decoração impossível de determinar. Fortes vestígios de uso.</p>										

Inventário das lucernas da Alcáçova de Santarém			Forma							
N.º	121	N.º de Inv.	24203	Ano	2000					
Sector	1A	Quad.		U.E.	129					
Tipo	Lucerna de volutas	Fragm.	orla/reser.	Marca	Não					
				Decor.	Não					
Produção	Hispanica			Desenho		<table border="1"> <tr> <td>Tipo de Dec.</td> <td></td> </tr> <tr> <td>Sobremoldagem</td> <td>Não</td> </tr> </table>	Tipo de Dec.		Sobremoldagem	Não
Tipo de Dec.										
Sobremoldagem	Não									
Fabrico	VIIIB			Desenho	Não					
Cronologia	Augusto-Trajano			Estampa						
<p>Dimensões Espessura média: 1mm</p> <p>e Descrição</p> <p>Observações</p>										

Inventário das lucernas da Alcáçova de Santarém			Forma							
N.º	122	N.º de Inv.	2129	Ano	85					
Sector		Quad.	F. 15	U.E.	?					
Tipo	Lucerna de volutas	Fragm.	bico	Marca	Não					
				Decor.	Não					
Produção	Hispanica			Desenho		<table border="1"> <tr> <td>Tipo de Dec.</td> <td></td> </tr> <tr> <td>Sobremoldagem</td> <td>Não</td> </tr> </table>	Tipo de Dec.		Sobremoldagem	Não
Tipo de Dec.										
Sobremoldagem	Não									
Fabrico	VIIIB			Desenho	Sim, Carlos					
Cronologia	1.ª met. séc. I d.C.			Estampa	Anexo V, Estampa VIII					
<p>Dimensões Espessura média: 3mm</p> <p>e Descrição Fragmento lateral do bico onde ainda é possível ver parte da voluta.</p> <p>Observações</p>										

Inventário das lucernas da Alcáçova de Santarém

Forma Dressel 9/Deneauve IV

N.º 123 N.º de Inv. 28518 Ano -
 Sector Quad. U.E. 108
 Tipo Lucerna de volutas Fragm. orla Marca Não
 Decor. Não
 Produção Hispânica Desenho
 Fabrico VIII B Não
 Cronologia Augusto-Trajano Estampa



Dimensões e Descrição Espessura média: 3mm

Tipo de Dec.
 Sobremoldagem Indet.

Observações

Inventário das lucernas da Alcáçova de Santarém

Forma Indet.

N.º 124 N.º de Inv. 3440 Ano 94/95
 Sector Quad. Q. 12 bq E U.E. 06
 Tipo Ind. Fragm. reservatório Marca Não
 Decor. Não
 Produção Hispânica Desenho
 Fabrico VIII B Não
 Cronologia Estampa



Dimensões e Descrição Espessura média: 2mm

Tipo de Dec.
 Sobremoldagem Não

Observações Apresenta uma digitação do oleiro.

Inventário das lucernas da Alcáçova de Santarém

Forma Indet.

N.º 125 N.º de Inv. 26032 Ano 99
 Sector 1B Quad. U.E. 115
 Tipo Ind. Fragm. disco Marca Não
 Decor. Não
 Produção Hispânica Desenho
 Fabrico VIII B Não
 Cronologia Estampa



Dimensões e Descrição Espessura média: 1mm

Tipo de Dec.
 Sobremoldagem Não

Observações

Inventário das lucernas da Alcáçova de Santarém

Forma Dressel 9/Deneauve IV

N.º 126 N.º de Inv. Ano -
Sector Quad. U.E.

Tipo Lucerna de volutas Fragm. bico/orla Marca Não
Decor. Não

Produção Hispânica Desenho
Fabrico VIII B Sim, Carlos

Cronologia Augusto-Trajano Estampa
Anexo V, Estampa II



Dimensões e Descrição Espessura média: 3mm

Tipo de Dec.

Sobremoldagem

Não

Observações Voluta bem definida e redobrada.

Inventário das lucernas da Alcáçova de Santarém

Forma Indet.

N.º 128 N.º de Inv. 3458 Ano 94/95
Sector Quad. Q. 11 U.E. 32

Tipo Lucerna de volutas Fragm. orla/reser. Marca Não
Decor. Não

Produção Hispânica Desenho
Fabrico VIII B Não

Cronologia séc. I / II d.C. Estampa



Dimensões e Descrição Espessura média: 3mm
Orla plana com uma moldura conservada.

Tipo de Dec.

Sobremoldagem

Não

Observações Alisada na junção das duas partes da lucerna.

Inventário das lucernas da Alcáçova de Santarém

Forma Dressel 20/Deneauve VIIA

N.º 129 N.º de Inv. 7823 Ano 94/95
Sector Quad. Q. 1 U.E. 02

Tipo Lucerna de disco Fragm. asa Marca Não
Decor. Não

Produção Hispânica Desenho
Fabrico VIII B Sim, Carlos

Cronologia Meados séc. II d.C. Estampa
Anexo VI, Estampa IV



Dimensões e Descrição Largura da asa: 9mm, Espessura média: 5mm
Asa anular com duas pequenas molduras.

Tipo de Dec.

Sobremoldagem

Não

Observações

Inventário das lucernas da Alcáçova de Santarém

Forma Indet.

N.º	130	N.º de Inv.	972	Ano	87
Sector		Quad.	CR 4 / J 14	U.E.	06
Tipo	Lucerna Tardo-republicana	Fragm.	Indet.	Marca	Não
				Decor.	óvulos
Produção	Itálica	Desenho			
Fabrico	IA	Desenho	Não		
Cronologia	Séc. I a.C.	Estampa			



Dimensões Espessura média: 6mm
e Descrição Fragmento com presença de óvulos.
 Verniz negro no exterior, vermelho acastanhado no interior.

Tipo de Dec.

Sobremoldagem

Não

Observações

Inventário das lucernas da Alcáçova de Santarém

Forma Dressel 9/Deneauve IV

N.º	131	N.º de Inv.	26038	Ano	99
Sector	1C	Quad.		U.E.	181
Tipo	Lucerna de volutas	Fragm.	bico	Marca	Não
				Decor.	Não
Produção	Hispanica	Desenho			
Fabrico	VIIIB	Desenho	Sim, Carlos		
Cronologia	Augusto-Trajano	Estampa	Anexo V, Estampa I		



Dimensões Espessura média: 2mm
e Descrição Fragmento de bico com o orifício de arejamento conservado e parte da voluta.

Tipo de Dec.

Sobremoldagem

Não

Observações

Inventário das lucernas da Alcáçova de Santarém

Forma Indet.

N.º	132	N.º de Inv.	2156	Ano	85
Sector		Quad.	G. 16	U.E.	03
Tipo	Ind.	Fragm.	reservatório	Marca	Não
				Decor.	Não
Produção	Hispanica	Desenho			
Fabrico	VIIIB	Desenho	Não		
Cronologia		Estampa			



Dimensões Espessura média: 2/3mm
e Descrição

Tipo de Dec.

Sobremoldagem

Não

Observações

Inventário das lucernas da Alcáçova de Santarém

Forma Indet.

N.º 134 N.º de Inv. 24249 Ano 2000

Sector 1B Quad. U.E. 109

Tipo Ind. Fragm. base Marca Não
Decor. Não

Produção Hispânica Desenho
Fabriço VIII B Sim, Carlos

Cronologia Estampa
Anexo VIII, Estampa VI



Dimensões Diâmetro: 50mm, Espessura média: 2mm
e Descrição Base anular de pé destacado.

Tipo de Dec.

Sobremoldagem

Não

Observações

Inventário das lucernas da Alcáçova de Santarém

Forma Indet.

N.º 135 N.º de Inv. 26018 Ano 99

Sector 1C Quad. U.E. 254

Tipo Ind. Fragm. reservatório Marca Não
Decor. Não

Produção Hispânica Desenho
Fabriço VIII B Não

Cronologia Estampa



Dimensões Espessura média: 1mm
e Descrição

Tipo de Dec.

Sobremoldagem

Não

Observações

Inventário das lucernas da Alcáçova de Santarém

Forma Dressel 9/Deneauve IV

N.º 136 N.º de Inv. Ano 99

Sector 1B Quad. U.E. 119

Tipo Lucerna de volutas Fragm. orla/disco Marca Não
Decor. Sim

Produção Hispânica Desenho
Fabriço VIII B Não

Cronologia Augusto-Trajano Estampa



Dimensões Espessura média: 2mm
e Descrição Orla plana com número de molduras indeterminado por corresponder a um fragmento de lucerna sobremoldado.

Tipo de Dec.

Indet.

Sobremoldagem

Sim

Observações

Inventário das lucernas da Alcáçova de Santarém

Forma Indet.

N.º 137 N.º de Inv. 2166 Ano 83

Sector Quad. B U.E. 02

Tipo Lucerna de volutas Fragm. orla/reser. Marca Não
Decor. Não

Produção Itálica Desenho Não
Fabrico VIIA

Cronologia Século I / II d.C. Estampa



Dimensões Espessura média: 2mm
e Descrição Pequena orla plana.

Tipo de Dec.

Sobremoldagem

Não

Observações Ligeiramente espatulada na junção das duas partes da lucerna.

Inventário das lucernas da Alcáçova de Santarém

Forma Dressel 9/Deneauve IV

N.º 138 N.º de Inv. 12175 Ano 97

Sector Quad. Q. 3 U.E. 04

Tipo Lucerna de volutas Fragm. bico Marca Não
Decor. Não

Produção Hispânica Desenho Não
Fabrico VIIIA

Cronologia Augusto-Trajano Estampa



Dimensões Espessura média: 2mm
e Descrição

Tipo de Dec.

Sobremoldagem

Não

Observações

Inventário das lucernas da Alcáçova de Santarém

Forma Dressel 9/Deneauve IV

N.º 139 N.º de Inv. 7816 Ano 94/95

Sector Quad. Q. 3 U.E. 09

Tipo Lucerna de volutas Fragm. base/reser./orla Marca Não
Decor. Não

Produção Hispânica Desenho Sim, Carlos
Fabrico VIIIB

Cronologia Augusto-Trajano Estampa Anexo V, Estampa IV



Dimensões Diâmetro: 58mm, Diâmetro de fundo: 28mm, Espessura média: 3mm
e Descrição Base anular de pé destacado. Orla ligeiramente inclinada para o interior com três molduras irregulares.

Tipo de Dec.

Sobremoldagem

Não

Observações

Inventário das lucernas da Alcáçova de Santarém

Forma Indet.

N.º 140 N.º de Inv. Quad. Ano 99
Sector 1C U.E. 172

Tipo Ind. Fragm. base Marca Não
Decor. Não

Produção Hispânica Desenho Não
Fabrico VIII B

Cronologia Estampa



Dimensões Espessura média: 4mm
e Descrição Base plana.

Tipo de Dec.

Sobremoldagem
Indet.

Observações

Inventário das lucernas da Alcáçova de Santarém

Forma Indet.

N.º 141 N.º de Inv. 26007 Quad. Ano 99
Sector 1B U.E. 200

Tipo Ind. Fragm. base/reser. Marca Não
Decor. Não

Produção Hispânica Desenho Sim, Carlos
Fabrico VIII B

Cronologia Estampa Anexo VIII, Estampa VI



Dimensões Diâmetro: 60mm, Espessura média: 3mm
e Descrição Base de pé destacado.

Tipo de Dec.

Sobremoldagem
Não

Observações

Inventário das lucernas da Alcáçova de Santarém

Forma Indet.

N.º 142 N.º de Inv. 26041 Quad. Ano 99
Sector 1C U.E. 181

Tipo Lucerna de volutas Fragm. orla/reser. Marca Não
Decor. Não

Produção Itálica Desenho Sim, Carlos
Fabrico VII A

Cronologia Séc. I / II d.C. Estampa



Dimensões Espessura média: 3mm
e Descrição Fragmento onde é visível parte da voluta direita. Produção de má qualidade não sendo perceptíveis as molduras da orla, embora se denotem duas.

Tipo de Dec.

Sobremoldagem
Sim

Observações

Inventário das lucernas da Alcáçova de Santarém

Forma Indet.

N.º	143	N.º de Inv.	2131	Ano	88
Sector	8	Quad.		U.E.	05
Tipo	Ind.	Fragm.	base	Marca	Não
				Decor.	Não
Produção	Hispanica			Desenho	
Fabrico	VIII B			Sim, Carlos	
Cronologia				Estampa	
				Anexo VIII, Estampa VI	



Dimensões Diâmetro: 46mm, Espessura média: 4mm
e Descrição Base anular concáva de pé destacado e arredondado.

Tipo de Dec.

Sobremoldagem

Não

Observações

Inventário das lucernas da Alcáçova de Santarém

Forma Dressel 17/Deneauve VIIA

N.º	144	N.º de Inv.	12176	Ano	97
Sector		Quad.	Q. 3	U.E.	04
Tipo	Lucerna de disco	Fragm.	orla/asa	Marca	Não
				Decor.	Não
Produção	Hispanica			Desenho	
Fabrico	VIII B			Sim, Carlos	
Cronologia	1.ª met. séc. II d.C.			Estampa	
				Anexo VI, Estampa I	



Dimensões Diâmetro de orla: 56mm, Diâmetro máximo: 72mm, Largura da asa: 7mm, Espessura média: 2/3mm

e Descrição Disco concavo e pouco profundo, orla convexa larga com molduras bem delimitadas que se estendem até ao disco. Asa anular pouco espessa, com três molduras no topo, sendo a central mais profunda.

Tipo de Dec.

Sobremoldagem

Não

Observações Ligeiramente espatulada na junção das duas partes da lucerna.

Inventário das lucernas da Alcáçova de Santarém

Forma Indet.

N.º	145	N.º de Inv.		Ano	99
Sector	1C	Quad.		U.E.	172
Tipo	Lucerna de volutas	Fragm.	orla/disco	Marca	Não
				Decor.	Sim
Produção	Itálica			Desenho	
Fabrico	VIIA			Sim, Carlos	
Cronologia	Século I / II d.C.			Estampa	
				Anexo VIII, Estampa IV	



Dimensões Espessura média: 3mm

e Descrição Fragmento de disco e parte da voluta. É visível o orifício de alimentação e de arejamento. Tem uma única moldura na orla, larga e profunda.

Tipo de Dec.

Indet.

Sobremoldagem

Não

Observações Apresenta decoração indeterminada.

Inventário das lucernas da Alcáçova de Santarém

Forma Indet.

N.º 146 N.º de Inv. 12843 Ano 97

Sector Quad. Q. 5 U.E. 00A

Tipo Lucerna de volutas **Fragm.** orla/reser. **Marca** Não
Decor. Não

Produção Hispânica **Desenho**
Fabrico VIII B Não

Cronologia Augusto-Trajano **Estampa**



Dimensões Espessura média: 3mm
e Descrição Orla ligeiramente inclinada para o interior com duas molduras conservadas.

Tipo de Dec.

Sobremoldagem

Não

Observações

Inventário das lucernas da Alcáçova de Santarém

Forma Dressel 9/deneauve IV

N.º 147 N.º de Inv. 28521 Ano 2001

Sector 2 Quad. U.E. 113

Tipo Lucerna de volutas **Fragm.** bico **Marca** Não
Decor. Não

Produção Hispânica **Desenho**
Fabrico VIII B Sim, Carlos

Cronologia Augusto-Trajano **Estampa**
Anexo V, Estampa I



Dimensões Espessura média: 2mm
e Descrição Fragmento lateral do bico da lucerna onde ainda é possível ver parte da voluta.

Tipo de Dec.

Sobremoldagem

Não

Observações

Inventário das lucernas da Alcáçova de Santarém

Forma Indet.

N.º 148 N.º de Inv. 2157 Ano 83

Sector Quad. B 4 U.E. 04

Tipo Ind. **Fragm.** base/reser. **Marca** Sim
Decor. Não

Produção Hispânica **Desenho**
Fabrico VIII B Sim, Carlos

Cronologia **Estampa**



Dimensões Espessura média: 3mm
e Descrição Base plana com uma moldura que a separa do reservatório.

Tipo de Dec.

Sobremoldagem

Não

Observações Marca indeterminada.

Inventário das lucernas da Alcáçova de Santarém

Forma Indet.

N.º 149 N.º de Inv. 22514 Ano 99

Sector 1 Quad. B U.E. 01

Tipo Ind. Fragm. disco Marca Não
Decor. Sim

Produção Hispânica Desenho Não
Fabrico VIII B

Cronologia Estampa



Dimensões e Descrição Espessura média: 2mm

Tipo de Dec. Indet.
Sobremoldagem Indet.

Observações

Inventário das lucernas da Alcáçova de Santarém

Forma Indet.

N.º 150 N.º de Inv. Ano 99

Sector 1C Quad. U.E. 140

Tipo Ind. Fragm. disco Marca Não
Decor. Sim

Produção Hispânica Desenho Sim, Carlos
Fabrico VIII B

Cronologia Estampa Anexo VIII, Estampa IV



Dimensões e Descrição Espessura média: 2mm

Tipo de Dec. Figurativa Indet.
Sobremoldagem Não

Observações Representação figurativa masculina.

Inventário das lucernas da Alcáçova de Santarém

Forma Indet.

N.º 151 N.º de Inv. 4640 Ano 85

Sector Quad. F15 CR1 U.E. 04

Tipo Lucerna de volutas Fragm. orla/reser. Marca Não
Decor. Não

Produção Hispânica Desenho Não
Fabrico VIII B

Cronologia Séc. I / II d.C. Estampa



Dimensões e Descrição Espessura média: 2mm

Tipo de Dec. Sobremoldagem Não

Observações

Inventário das lucernas da Alcáçova de Santarém

Forma Indet.

N.º	152	N.º de Inv.	3481	Ano	94/95
Sector		Quad.	Q. 12 bq E	U.E.	06
Tipo Ind.		Fragm.	asa/reserv	Marca	Não
				Decor.	Não
Produção	Itálica	Desenho			
Fabrico	VIIA		Não		
Cronologia		Estampa			



Dimensões e Descrição Espessura média: 3mm

Tipo de Dec.

Sobremoldagem

Não

Observações

Inventário das lucernas da Alcáçova de Santarém

Forma Indet.

N.º	153	N.º de Inv.	26068	Ano	99
Sector	1C	Quad.		U.E.	160
Tipo Ind.		Fragm.	reservatório	Marca	Não
				Decor.	Não
Produção	Hispanica	Desenho			
Fabrico	VIIIB		Não		
Cronologia		Estampa			



Dimensões e Descrição Espessura média: 3mm

Tipo de Dec.

Sobremoldagem

Não

Observações

Inventário das lucernas da Alcáçova de Santarém

Forma Indet.

N.º	154	N.º de Inv.	26063	Ano	99
Sector	1C	Quad.		U.E.	160
Tipo Ind.		Fragm.	base/reser.	Marca	Não
				Decor.	Não
Produção	Hispanica	Desenho			
Fabrico	VIIIB		Não		
Cronologia		Estampa			



Dimensões e Descrição Espessura média: 2mm

Tipo de Dec.

Sobremoldagem

Não

Observações

Inventário das lucernas da Alcáçova de Santarém

Forma Indet.

N.º	155	N.º de Inv.	26089	Ano	2000
Sector	1A	Quad.		U.E.	597
Tipo Ind.		Fragm.	reservatório	Marca	Não
				Decor.	Não
Produção	Hispanica	Desenho			
Fabrico	VIIIB		Não		
Cronologia		Estampa			



Dimensões e Descrição Espessura média: 2mm

Tipo de Dec.

Sobremoldagem

Não

Observações

Inventário das lucernas da Alcáçova de Santarém

Forma Indet.

N.º	156	N.º de Inv.	12171	Ano	97
Sector		Quad.	Q. 3	U.E.	04
Tipo	Lucerna de volutas	Fragm.	orla/reser.	Marca	Não
				Decor.	Não
Produção	Itálica	Desenho			
Fabrico	VIIA		Não		
Cronologia	Séc. I / II d.C.	Estampa			



Dimensões e Descrição Espessura média: 2mm

Tipo de Dec.

Sobremoldagem

Não

Observações

Inventário das lucernas da Alcáçova de Santarém

Forma Indet.

N.º	157	N.º de Inv.	13484	Ano	97
Sector		Quad.	Q. 1	U.E.	06
Tipo Ind.		Fragm.	base/reser.	Marca	Não
				Decor.	Não
Produção	Hispanica	Desenho			
Fabrico	VIIIB		Não		
Cronologia		Estampa			



Dimensões e Descrição Espessura média: 2mm

Tipo de Dec.

Sobremoldagem

Não

Observações

Inventário das lucernas da Alcáçova de Santarém

Forma Indet.

N.º 158 N.º de Inv. 26123 Ano 2000

Sector 1A Quad. U.E. 588

Tipo Ind. Fragm. reservatório Marca Não
Decor. Não

Produção Hispânica Desenho Não
Fabrico VIII B

Cronologia Estampa

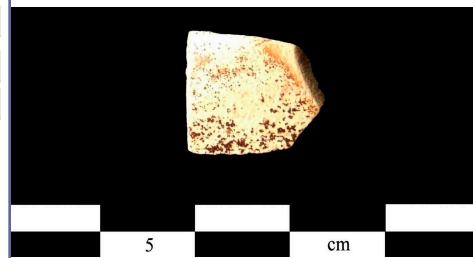

Dimensões Espessura média: 2mm
e Descrição

Tipo de Dec.

Sobremoldagem

Não

Observações

Inventário das lucernas da Alcáçova de Santarém

Forma Indet.

N.º 159 N.º de Inv. 4638 Ano 94/95

Sector Quad. F. 5 CR1 U.E. 04

Tipo Lucerna de volutas Fragm. orla/reser. Marca Não
Decor. Não

Produção Hispânica Desenho Não
Fabrico VIII B

Cronologia séc. I / II d.C. Estampa



Dimensões Espessura média: 3mm
e Descrição Orla plana com arranque de uma moldura conservado.

Tipo de Dec.

Sobremoldagem

Não

Observações Alisada na junção das duas partes da lucerna.

Inventário das lucernas da Alcáçova de Santarém

Forma Indet.

N.º 160 N.º de Inv. 8881 Ano 85

Sector Quad. F.15 CR1 U.E. 03

Tipo Ind. Fragm. base Marca Não
Decor. Não

Produção Hispânica Desenho Não
Fabrico VIII B

Cronologia Estampa



Dimensões Espessura média: 1mm
e Descrição Base plana com uma moldura profunda que a delimita.

Tipo de Dec.

Sobremoldagem

Não

Observações

Inventário das lucernas da Alcáçova de Santarém

Forma Indet.

N.º 161 N.º de Inv. 28519 Ano -

Sector Quad. U.E. 93

Tipo Ind. Fragm. disco Marca Não
Decor. Não

Produção Hispânica Desenho Não
Fabrico VIII B

Cronologia Estampa



Dimensões Espessura média: 1mm
e Descrição

Tipo de Dec.

Sobremoldagem Indet.

Observações

Inventário das lucernas da Alcáçova de Santarém

Forma Indet.

N.º 162 N.º de Inv. 12172 Ano 97

Sector Quad. Q. 3 U.E. 04

Tipo Ind. Fragm. orla/disco Marca Não
Decor. Sim

Produção Hispânica Desenho Sim, Carlos
Fabrico VIII B

Cronologia Estampa Anexo VIII, Estampa IV



Dimensões Diâmetro: 80mm, Espessura média: 3mm
e Descrição Orla curta e horizontal com uma pequena moldura mal delimitada e irregular. Disco concavo e pouco profundo. Engobe de má qualidade.

Tipo de Dec.

Indet.
Sobremoldagem Sim

Observações Representação decorativa indeterminada, devido a corresponder a uma sobremoldagem de má qualidade.

Inventário das lucernas da Alcáçova de Santarém

Forma Dressel 20/Deneauve VIIA

N.º 163 N.º de Inv. 2167 Ano 87

Sector Quad. G. 18 CR1 U.E. 03

Tipo Lucerna de disco Fragm. orla/reser. Marca Não
Decor. Não

Produção Itálica Desenho Não
Fabrico VIIA

Cronologia 1.ª met. do século II d.C. Estampa



Dimensões Espessura média: 4mm
e Descrição Orla convexa com duas molduras.

Tipo de Dec.

Sobremoldagem Não

Observações Enegrecida.

Inventário das lucernas da Alcáçova de Santarém

Forma Dressel 9/Deneauve IV

N.º 164 N.º de Inv. 26016 Ano 99

Sector 1B Quad. U.E. 120

Tipo Lucerna de volutas Fragm. orla/disco Marca Não
Decor. Não

Produção Hispânica Desenho Sim, Carlos
Fabrico VIII B

Cronologia Augusto-Trajano Estampa



Dimensões Diâmetro: 78mm, Espessura média: 2mm
e Descrição Orla plana com três molduras. Disco concavo e profundo.

Tipo de Dec.

Sobremoldagem

Não

Observações

Inventário das lucernas da Alcáçova de Santarém

Forma Dressel 12

N.º 165 N.º de Inv. 11882 Ano 97

Sector Quad. Q. 2 U.E. 02

Tipo Lucerna de volutas Fragm. Reflector Marca Não
Decor. Sim

Produção Itálica Desenho Sim, Carlos
Fabrico VII A

Cronologia Vespasiano Estampa Anexo V, Estampa X



Dimensões Espessura média: 3mm
e Descrição

Tipo de Dec.

Flora e des. florais

Sobremoldagem

Não

Observações

Inventário das lucernas da Alcáçova de Santarém

Forma Indet.

N.º 166 N.º de Inv. 4639 Ano 85

Sector Quad. F.15 CR1 U.E. 04

Tipo Ind. Fragm. reservatório Marca Não
Decor. Não

Produção Hispânica Desenho Não
Fabrico VIII B

Cronologia Estampa



Dimensões Espessura média: 1mm
e Descrição

Tipo de Dec.

Sobremoldagem

Não

Observações

Inventário das lucernas da Alcáçova de Santarém

Forma Indet.

N.º 167 N.º de Inv. 26084 Ano 99

Sector 1C Quad. U.E. 160

Tipo Ind. Fragm. base Marca Não
Decor. Não

Produção Hispânica Desenho Não
Fabrico VIII B

Cronologia Estampa



Dimensões Espessura média: 2mm
e Descrição Base plana destacada.

Tipo de Dec.

Sobremoldagem

Não

Observações

Inventário das lucernas da Alcáçova de Santarém

Forma Dressel 9/Deneauve IV

N.º 168 N.º de Inv. 9868 Ano 97

Sector Quad. Q.19 U.E. 09

Tipo Lucerna de volutas Fragm. orla/disco Marca Não
Decor. Não

Produção Hispânica Desenho Não
Fabrico VIII B

Cronologia Augusto-Trajano Estampa



Dimensões Espessura média: 2mm
e Descrição Orla plana com três molduras, estando conservadas as duas mais próximas ao disco.

Tipo de Dec.

Sobremoldagem

Não

Observações

Inventário das lucernas da Alcáçova de Santarém

Forma Indet.

N.º 169 N.º de Inv. Ano 99

Sector 1B Quad. U.E. 200

Tipo Ind. Fragm. reservatório Marca Não
Decor. Não

Produção Hispânica Desenho Não
Fabrico VIII B

Cronologia Estampa



Dimensões Espessura média: 2mm
e Descrição

Tipo de Dec.

Sobremoldagem

Não

Observações

Inventário das lucernas da Alcáçova de Santarém

Forma Indet.

N.º 170 N.º de Inv. 12177 Ano 97

Sector Quad. Q. 3 U.E. 04

Tipo Ind. Fragm. reservatório Marca Não
Decor. Não

Produção Hispânica Desenho Não
Fabrico VIII B

Cronologia Estampa

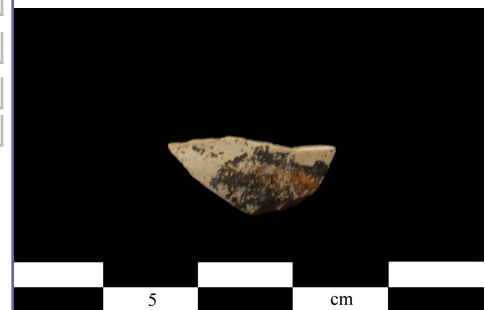

Dimensões e Descrição Espessura média: 3mm

Tipo de Dec.

Sobremoldagem

Não

Observações

Inventário das lucernas da Alcáçova de Santarém

Forma Indet.

N.º 171 N.º de Inv. 12183 Ano 97

Sector Quad. Q. 3 U.E. 03

Tipo Ind. Fragm. base Marca Não
Decor. Não

Produção Hispânica Desenho Não
Fabrico VIII B

Cronologia Estampa



Dimensões e Descrição Espessura média: 1mm
Base plana destacada.

Tipo de Dec.

Sobremoldagem

Não

Observações

Inventário das lucernas da Alcáçova de Santarém

Forma Dressel 11/14/ Deneauve VA

N.º 172 N.º de Inv. Ano 2000

Sector 1A Quad. U.E. 560

Tipo Lucerna de volutas Fragm. Indet. Marca Não
Decor. Sim

Produção Hispânica Desenho Sim, Carlos
Fabrico VIII A

Cronologia 2.ª met. séc. I d.C. Estampa



Dimensões e Descrição Espessura média: 2mm

Tipo de Dec.

Religião e mito

Sobremoldagem

Não

Observações Representação de Jupiter triunfante com a águia à sua frente de asas abertas tendo nas garras o raio.

Inventário das lucernas da Alcáçova de Santarém

Forma Indet.

N.º 173 N.º de Inv. 26043 Ano 99

Sector 1C Quad. U.E. 181

Tipo Ind. Fragm. reservatório Marca Não
Decor. Não

Produção Hispânica Desenho

Fabrico VIII B Não

Cronologia Estampa



Dimensões e Descrição Espessura média: 2mm

Tipo de Dec.

Sobremoldagem Indet.

Observações

Inventário das lucernas da Alcáçova de Santarém

Forma Indet.

N.º 174 N.º de Inv. 28502 Ano -

Sector Quad. U.E.

Tipo Ind. Fragm. asa Marca Não
Decor. Não

Produção Hispânica Desenho

Fabrico VIII B Não

Cronologia Estampa



Dimensões e Descrição Largura da asa: 9mm, Espessura média: 7mm

Tipo de Dec.

Sobremoldagem Indet.

Observações

Inventário das lucernas da Alcáçova de Santarém

Forma Indet.

N.º 175 N.º de Inv. 3473 Ano 94/95

Sector Quad. Q.12 U.E. 06

Tipo Ind. Fragm. Indet. Marca Não
Decor. Não

Produção Hispânica Desenho

Fabrico VIII B Não

Cronologia Estampa



Dimensões e Descrição Espessura média: 2mm

Tipo de Dec.

Sobremoldagem Indet.

Observações

Inventário das lucernas da Alcáçova de Santarém

Forma Indet.

N.º 176 N.º de Inv. Ano 99

Sector 1B Quad. U.E. 101

Tipo Ind. Fragm. reservatório Marca Não
Decor. Não

Produção Hispânica Desenho Não

Fabrico VIII B

Cronologia Estampa



Dimensões e Descrição Espessura média: 1mm

Tipo de Dec.

Sobremoldagem

Não

Observações

Inventário das lucernas da Alcáçova de Santarém

Forma Dressel 2

N.º 177 N.º de Inv. 26009 Ano 99

Sector 1B Quad. U.E. 200

Tipo Lucerna Tardo-republicana Fragm. orla/asa Marca Não
Decor. Óvulos

Produção Itálica Desenho Sim, Carlos

Fabrico III A

Cronologia 2.ª met. séc. I a.C. Estampa Anexo IV, Estampa III



Dimensões e Descrição Espessura média: 4mm
Apresenta a típica decoração em óvulos desta forma, bem como verniz castanho escuro.
Pequena moldura no disco.

Tipo de Dec.

Sobremoldagem

Não

Observações Apresenta escorrimentos internos.

Inventário das lucernas da Alcáçova de Santarém

Forma Hayes IIA

N.º 178 N.º de Inv. 2159 Ano 84

Sector Quad. J. 9 U.E. 03

Tipo Paleocristã Fragm. orla/reser./asa Marca Não
Decor. Sim

Produção Africana Desenho Sim, Carlos

Fabrico XIA

Cronologia Finais séc. IV/ início do séc. V Estampa Anexo VII, Estampa I



Dimensões e Descrição

Tipo de Dec.

Sobremoldagem

Não

Observações

Inventário das lucernas da Alcáçova de Santarém

Forma Indet.

N.º 183 N.º de Inv. 26057 Ano 99

Sector 1B Quad. U.E. 210

Tipo Ind. Fragm. Indet. Marca Não
Decor. Não

Produção Africana Desenho Não
Fabrico XIA

Cronologia Estampa



Dimensões Espessura média: 4mm
e Descrição

Tipo de Dec.

Sobremoldagem
Indet.

Observações

Inventário das lucernas da Alcáçova de Santarém

Forma Indet.

N.º 186 N.º de Inv. 26131 Ano 99

Sector 1B Quad. U.E. 17

Tipo Ind. Fragm. base Marca Não
Decor. Não

Produção Africana Desenho Não
Fabrico XIA

Cronologia Estampa



Dimensões Espessura média: 3mm
e Descrição Fragmento de base plana, com um pequeno resalto ou moldura que a separa do reservatório.

Tipo de Dec.

Sobremoldagem
Indet.

Observações Superfície irregular.

Inventário das lucernas da Alcáçova de Santarém

Forma Dressel 9/Deneauve IV

N.º 187 N.º de Inv. 24204 Ano 2000

Sector 1A Quad. U.E. 129

Tipo Lucerna de volutas Fragm. orla/disco Marca Não
Decor. Não

Produção Itálica Desenho Sim, Carlos
Fabrico VIIA

Cronologia Augusto-Trajano Estampa

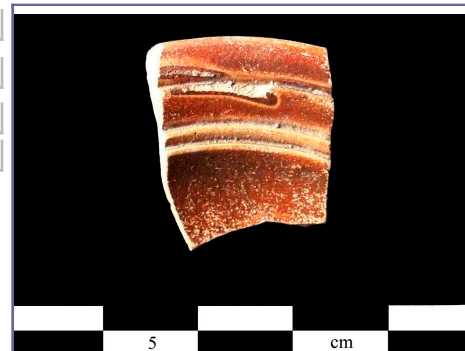

Dimensões Espessura média: 2mm
e Descrição Orla pequena com três molduras e disco concavo.
Bico triangular ornado com volutas.

Tipo de Dec.

Sobremoldagem
Não

Observações

Inventário das lucernas da Alcáçova de Santarém

Forma Dressel 20/Deneauve VIIA

N.º 188 N.º de Inv. 2162 Ano 84

Sector Quad. H. 8 U.E. 02

Tipo Lucerna de disco Fragm. orla/reser./asa Marca Não
Decor. Não

Produção Africana Desenho
Fabriço XIA Sim, Carlos

Cronologia 1.ª met. séc. II d.C. Estampa
Anexo VI, Estampa IV



Dimensões Largura da asa: 9mm, Espessura média: 4mm
e Descrição Asa anular curta e irregular com duas pequenas molduras no topo, e com bastantes imperfeições. Orla larga e convexa com uma moldura conservada.

Tipo de Dec.

Sobremoldagem
Não

Observações Bastante espatulada na junção das duas partes da lucerna.

Inventário das lucernas da Alcáçova de Santarém

Forma Indet.

N.º 190 N.º de Inv. 3459 Ano 94/95

Sector Quad. Q. 12 bq E U.E. 06

Tipo Lucerna de disco Fragm. asa/reserv. Marca Não
Decor. Não

Produção Itálica Desenho
Fabriço VIIB Não

Cronologia Séc. II / Início do Séc. III d.C. Estampa



Dimensões Espessura média: 2mm
e Descrição Orla convexa.

Tipo de Dec.

Sobremoldagem
Não

Observações Bastante espatulada na junção das duas partes da lucerna.

Inventário das lucernas da Alcáçova de Santarém

Forma Indet.

N.º 191 N.º de Inv. 2111 Ano 87

Sector Quad. J 14 U.E. 06

Tipo Ind. Fragm. disco Marca Não
Decor. Sim

Produção Hispânica Desenho
Fabriço IX Sim, Carlos

Cronologia Estampa
Anexo VIII, Estampa IV



Dimensões Espessura média: 3mm
e Descrição Fragmento de disco concavo profundo.

Tipo de Dec.

Fauna
Sobremoldagem
Não

Observações Representação de urso em perfil, correndo para a direita. Cabeça inclinada para a frente, patas da frente inclinadas para a frente dando a ideia de movimento e boca entreaberta.

Inventário das lucernas da Alcáçova de Santarém

Forma Dressel 3

N.º	192	N.º de Inv.	7820	Ano	95
Sector		Quad.	T. 1	U.E.	03
Tipo	Lucerna Tardo-republicana	Fragm.	disco/aleta	Marca	Não
				Decor.	Não
Produção	Itálica	Desenho			
Fabrico	IB		Sim, Carlos		
Cronologia	Séc. I a.C.	Estampa			
			Anexo IV, Estampa VI		



Dimensões Diâmetro de disco: 56mm, Espessura média: 3mm
e Descrição Disco concavo profundo com uma moldura sensivelmente ao meio. Pequena aleta estilizada, com três pequenos sulcos/molduras no topo.

Tipo de Dec.

Sobremoldagem

Não

Observações Apresenta escorrimentos internos.

Inventário das lucernas da Alcáçova de Santarém

Forma Indet.

N.º	193	N.º de Inv.	28517	Ano	-
Sector		Quad.		U.E.	09
Tipo	Lucerna de volutas	Fragm.	disco	Marca	Não
				Decor.	Não
Produção	Hispanica	Desenho			
Fabrico	IX		Sim, Carlos		
Cronologia	Séc. I / 1.ª met. do Séc. II d.C.	Estampa			
			Anexo VIII, Estampa V		



Dimensões Espessura média: 2mm
e Descrição Fragmento de disco concavo. Orla ligeiramente inclinada para o interior, com uma moldura conservada.

Tipo de Dec.

Sobremoldagem

Indet.

Observações

Inventário das lucernas da Alcáçova de Santarém

Forma Indet.

N.º	194	N.º de Inv.	26077	Ano	99
Sector	1B	Quad.		U.E.	35
Tipo	Ind.	Fragm.	orla/reser.	Marca	Não
				Decor.	Não
Produção	Itálica	Desenho			
Fabrico	VIIIB		Não		
Cronologia		Estampa			



Dimensões Espessura média: 4mm
e Descrição

Tipo de Dec.

Sobremoldagem

Indet.

Observações

Inventário das lucernas da Alcáçova de Santarém

Forma Indet.

N.º	195	N.º de Inv.		Ano	99
Sector	1B	Quad.		U.E.	?
Tipo	Ind.	Fragm.	orla/reser.	Marca	Não
				Decor.	Não
Produção	Itálica	Desenho			
Fabrico	VIIA		Não		
Cronologia		Estampa			



Dimensões e Descrição Espessura média: 3mm

Tipo de Dec.

Sobremoldagem

Não

Observações

Inventário das lucernas da Alcáçova de Santarém

Forma Dressel 9/Deneauve IV

N.º	196	N.º de Inv.	9891	Ano	97
Sector		Quad.	Q. 18	U.E.	11
Tipo	Lucerna de volutas	Fragm.	orla/reser.	Marca	Não
				Decor.	Não
Produção	Africana	Desenho			
Fabrico	XIA		Sim, Carlos		
Cronologia	Augusto-Trajano	Estampa			
			Anexo V, Estampa V		



Dimensões e Descrição Diâmetro máximo: 70mm: Espessura média: 3mm
Fragmento de orla horizontal plana e curta, com uma moldura conservada.

Tipo de Dec.

Sobremoldagem

Não

Observações Ligeiramente espatulada na junção das duas partes da lucerna.

Inventário das lucernas da Alcáçova de Santarém

Forma Indet.

N.º	197	N.º de Inv.	11068	Ano	89
Sector		Quad.	C VIII	U.E.	17
Tipo	Ind.	Fragm.	reservatório	Marca	Não
				Decor.	Não
Produção	Itálica	Desenho			
Fabrico	VIIIB		Não		
Cronologia		Estampa			



Dimensões e Descrição Espessura média: 2mm

Tipo de Dec.

Sobremoldagem

Não

Observações

Inventário das lucernas da Alcáçova de Santarém

Forma Dressel 9/Deneauve IV

N.º 198 N.º de Inv. 24208 Ano 2000

Sector 1A Quad. U.E. 129

Tipo Lucerna de volutas Fragm. orla/disco Marca Não
Decor. Não

Produção Hispânica Desenho
Fabriço IX Sim, Carlos

Cronologia Augusto-Trajano Estampa
Anexo V, Estampa III

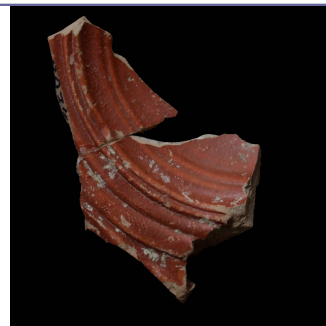

Dimensões Espessura média: 4mm

e Descrição Fragmento de disco concavo pouco profundo, de orla horizontal plana com três molduras. No disco apresenta ainda duas pequenas molduras. É visível o arranque de uma das volutas.

Tipo de Dec.

Sobremoldagem

Não

Observações

Inventário das lucernas da Alcáçova de Santarém

Forma Indet.

N.º 199 N.º de Inv. 26049 Ano 99

Sector 1B Quad. U.E. 263

Tipo Ind. Fragm. reservatório Marca Não
Decor. Não

Produção Itálica Desenho
Fabriço VIIB Não

Cronologia Estampa



Dimensões Espessura média: 1mm

e Descrição

Tipo de Dec.

Sobremoldagem

Não

Observações

Inventário das lucernas da Alcáçova de Santarém

Forma Dressel 12

N.º 200 N.º de Inv. Ano 99

Sector 1C Quad. U.E. 159

Tipo Ind. Fragm. Reflector ? Marca Não
Decor. Sim

Produção Itálica Desenho
Fabriço VIIB Não

Cronologia Vespasiano Estampa



Dimensões Espessura média: 2mm

e Descrição

Tipo de Dec.

Flora e des. florais

Sobremoldagem

Não

Observações

Inventário das lucernas da Alcáçova de Santarém

Forma Indet.

N.º 201 N.º de Inv. Ano 99

Sector 1B Quad. U.E. 145

Tipo Ind. Fragm. base Marca Não
Decor. Não

Produção Itálica Desenho Não

Fabrico VIIB

Cronologia Estampa



Dimensões Espessura média: 1mm
e Descrição Fundo plano com moldura que o separa do reservatório.

Tipo de Dec.

Sobremoldagem

Não

Observações

Inventário das lucernas da Alcáçova de Santarém

Forma Indet.

N.º 202 N.º de Inv. 3480 Ano 94/95

Sector Quad. Q. 12 U.E. 06

Tipo Ind. Fragm. reservatório Marca Não
Decor. Não

Produção Hispânica Desenho Não

Fabrico IX

Cronologia Estampa



Dimensões Espessura média: 2mm
e Descrição

Tipo de Dec.

Sobremoldagem

Indet.

Observações

Inventário das lucernas da Alcáçova de Santarém

Forma Dressel 1

N.º 203 N.º de Inv. 2115 Ano 83

Sector Quad. B U.E. 03

Tipo Lucerna Tardo-republicana Fragm. orla/disco Marca Não
Decor. Sim

Produção Itálica Desenho Não

Fabrico IA

Cronologia Séc. I a.C. Estampa



Dimensões Espessura média: 4mm
e Descrição Fragmento de orla e disco com decoração em óvulos, os quais fazem também uma moldura. Verniz vermelho acastanhado bem aderente.

Tipo de Dec.

Sobremoldagem

Não

Observações

Inventário das lucernas da Alcáçova de Santarém

Forma Indet.

N.º 204 N.º de Inv. Ano 99

Sector 1B Quad. U.E. 200

Tipo Ind. Fragm. reservatório Marca Não
Decor. Não

Produção Itálica Desenho Não

Fabrico VIIB

Cronologia Estampa

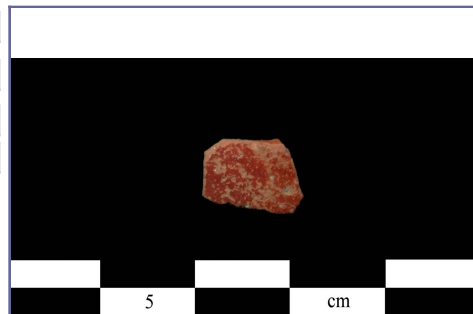

Dimensões e Descrição Espessura média: 1mm

Tipo de Dec.

Sobremoldagem Indet.

Observações

Inventário das lucernas da Alcáçova de Santarém

Forma Indet.

N.º 205 N.º de Inv. 3477 Ano 94/95

Sector Quad. Q. 12 U.E. 07

Tipo Lucerna de disco Fragm. bico Marca Não
Decor. Não

Produção Itálica Desenho Não

Fabrico VIIB

Cronologia Séc. II / Início do Séc. III d.C. Estampa



Dimensões e Descrição Espessura média: 2mm

Tipo de Dec.

Sobremoldagem Não

Observações

Inventário das lucernas da Alcáçova de Santarém

Forma Indet.

N.º 206 N.º de Inv. Ano 99

Sector 1C Quad. U.E. 159

Tipo Ind. Fragm. reservatório Marca Não
Decor. Não

Produção Hispânica Desenho Não

Fabrico IX

Cronologia Estampa



Dimensões e Descrição Espessura média: 3mm

Tipo de Dec.

Sobremoldagem Indet.

Observações

Inventário das lucernas da Alcáçova de Santarém

Forma Indet.

N.º 207 N.º de Inv. 26096 Ano 2000

Sector 1A Quad. U.E. 561

Tipo Lucerna de volutas Fragm. orla/reser. Marca Não
Decor. Não

Produção Hispânica Desenho Não
Fabrico IX

Cronologia Séc. I / 1.ª met. do Séc. II d.C. Estampa



Dimensões e Descrição Espessura média: 2mm

Tipo de Dec.

Sobremoldagem

Não

Observações Superfície do reservatório espatulada.

Inventário das lucernas da Alcáçova de Santarém

Forma Dressel 9/Deneauve IV

N.º 208 N.º de Inv. 2170 Ano -

Sector Quad. U.E. Sup.

Tipo Lucerna de volutas Fragm. bico/orla Marca Não
Decor. Não

Produção Itálica Desenho Sim, Carlos
Fabrico VIIB

Cronologia Augusto-Trajano Estampa Anexo V, Estampa III



Dimensões e Descrição Espessura média: 2mm

Orla plana com duas molduras. Disco concâvo pouco profundo. Conserva parte do orifício de arejamento.

Tipo de Dec.

Sobremoldagem

Não

Observações

Inventário das lucernas da Alcáçova de Santarém

Forma Indet.

N.º 209 N.º de Inv. Ano 99

Sector 1B Quad. U.E. 161

Tipo Ind. Fragm. orla Marca Não
Decor. Não

Produção Hispânica Desenho Não
Fabrico IX

Cronologia Estampa



Dimensões e Descrição Espessura média: 3mm

Tipo de Dec.

Sobremoldagem

Indet.

Observações

Inventário das lucernas da Alcáçova de Santarém

Forma Indet.

N.º 210 N.º de Inv. 12174 Ano 97

Sector Quad. Q. 3 U.E. 04

Tipo Ind. Fragm. base Marca Não
Decor. Não

Produção Hispânica Desenho

Fabrico IX Não

Cronologia Estampa



Dimensões Espessura média: 2mm
e Descrição Base plana com uma pequena moldura que a separa do corpo da peça.

Tipo de Dec.

Sobremoldagem

Não

Observações

Inventário das lucernas da Alcáçova de Santarém

Forma Indet.

N.º 211 N.º de Inv. 26059 Ano 99

Sector 1C Quad. U.E. 159

Tipo Ind. Fragm. Indet. Marca Não
Decor. Não

Produção Hispânica Desenho

Fabrico IX Não

Cronologia Estampa



Dimensões Espessura média: 3mm
e Descrição

Tipo de Dec.

Sobremoldagem

Indet.

Observações

Inventário das lucernas da Alcáçova de Santarém

Forma Indet.

N.º 213 N.º de Inv. 26061 Ano 99

Sector 1C Quad. U.E. 160

Tipo Ind. Fragm. reservatório Marca Não
Decor. Não

Produção Itálica Desenho

Fabrico VIIB Não

Cronologia Estampa

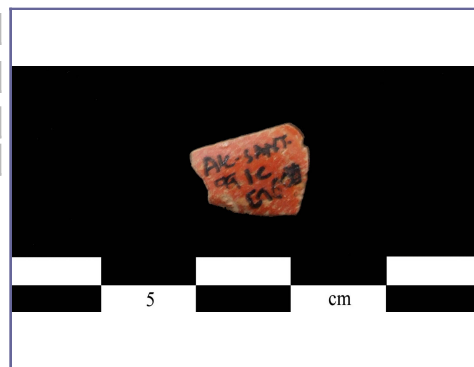

Dimensões Espessura média: 1mm
e Descrição

Tipo de Dec.

Sobremoldagem

Indet.

Observações

Inventário das lucernas da Alcáçova de Santarém

Forma Hayes I

N.º	214	N.º de Inv.	2130	Ano	88
Sector		Quad.	J.14 CR3	U.E.	05
Tipo	Paleocristã	Fragm.	orla/reser.	Marca	Não
				Decor.	Sim
Produção	Africana	Desenho	Sim, Carlos		
Fabrico	XIB				
Cronologia	Séc. IV	Estampa	Anexo VII, Estampa I		



Dimensões e Descrição

Tipo de Dec.

Sobremoldagem

Não

Observações

Inventário das lucernas da Alcáçova de Santarém

Forma Dressel 3A

N.º	215	N.º de Inv.	26021	Ano	99
Sector	1C	Quad.		U.E.	160
Tipo	Lucerna Tardo-republicana	Fragm.	orla/disco/aleta	Marca	Não
				Decor.	Sim
Produção	Itálica	Desenho	Sim, Carlos		
Fabrico	IIA				
Cronologia	Séc. I a.C.	Estampa	Anexo IV, Estampa VII		



Dimensões Espessura média: 5mm
 e Descrição Lucerna de disco amplo e com uma pequena moldura que o separa do corpo da peça. Aleta lateral estilizada. Presença de verniz negro.

Tipo de Dec.

Fauna

Sobremoldagem

Sim

Observações Parece tratar-se de uma sobremoldagem, demonstrando a decoração figurativa bastante esbatida. Ainda assim, cremos tratar-se de uma produção Itálica, a julgar pela pasta.

Inventário das lucernas da Alcáçova de Santarém

Forma Dressel 2

N.º	217	N.º de Inv.	28520	Ano	2001
Sector	2	Quad.		U.E.	157
Tipo	Lucerna Tardo-republicana	Fragm.	bico	Marca	Não
				Decor.	óvulos
Produção	Itálica	Desenho	Não		
Fabrico	IIA				
Cronologia	2.ª met. séc. I a.C.	Estampa			



Dimensões Espessura média: 7mm
 e Descrição Presença de verniz negro sobre toda a superfície da peça. Decoração de glóbulos típica desta forma.

Tipo de Dec.

Sobremoldagem

Não

Observações Orifício de combustão amplo.

Inventário das lucernas da Alcáçova de Santarém

Forma difícil classif.

N.º	218	N.º de Inv.	7827	Ano	94/95
Sector		Quad.	Q. 27	U.E.	01
Tipo		Fragm.	orla/disco	Marca	Não
				Decor.	Sim
Produção	Hispanica			Desenho	
Fabrico	VIII B			Sim, Carlos	
Cronologia	2.ª met. Séc. II/Séc. III d.C.			Estampa	
				Anexo VIII, Estampa I	



Dimensões e Descrição Espessura média: 4mm
Disco concavo pouco profundo. Orla larga e convexa com duas molduras bem delimitadas. A orla está decorada com pequenas molduras radiais.

Tipo de Dec.
Indet.
Sobremoldagem
Não

Observações

Inventário das lucernas da Alcáçova de Santarém

Forma Indet.

N.º	219	N.º de Inv.	4256	Ano	85
Sector		Quad.	F. 16	U.E.	02
Tipo	Lucerna Tardo-republicana	Fragm.	bico	Marca	Não
				Decor.	Não
Produção	Itálica			Desenho	
Fabrico	IIA			Não	
Cronologia	Séc. I a.C.			Estampa	



Dimensões e Descrição

Tipo de Dec.
Indet.
Sobremoldagem
Não

Observações Duas molduras presentes na parte superior do bico, com sulcos entre elas.

Inventário das lucernas da Alcáçova de Santarém

Forma Difícil Classif.

N.º	220	N.º de Inv.	2114	Ano	-
Sector		Quad.		U.E.	Sup.
Tipo	Ind.	Fragm.	orla/disco/resrv.	Marca	Não
				Decor.	Sim
Produção	Indet.			Desenho	
Fabrico				Sim, Carlos	
Cronologia				Estampa	
				Anexo VIII, Estampa I	



Dimensões e Descrição

Tipo de Dec.
Geométrica
Sobremoldagem
Não

Observações

Inventário das lucernas da Alcáçova de Santarém

Forma Indet.

N.º 221 N.º de Inv. Ano 99

Sector 1C Quad. U.E. 172

Tipo Ind. Fragm. base Marca Não
Decor. Não

Produção Desenho
Fabrigo Não

Cronologia Estampa

Dimensões e Descrição

Tipo de Dec.

Sobremoldagem

Observações

Inventário das lucernas da Alcáçova de Santarém

Forma Dressel 2

N.º 222 N.º de Inv. Ano 99

Sector 1C Quad. U.E. 172

Tipo Lucerna Tardo-republicana Fragm. base Marca Não
Decor. Óvulos

Produção Itálica Desenho
Fabrigo IIA Sim, Carlos

Cronologia 2.ª met. séc. I a.C. Estampa
Anexo IV, Estampa III



5 cm

Dimensões Diâmetro de fundo: 60mm, Espessura média: 5mm

e Descrição Fundo côncavo de pé anular, com presença de glóbulos na parte inferior do reservatório. Verniz negro.

Tipo de Dec.

Sobremoldagem

Não

Observações

Inventário das lucernas da Alcáçova de Santarém

Forma Indet.

N.º 223 N.º de Inv. 28500 Ano 2001

Sector 2 Quad. U.E. 141

Tipo Lucerna Tardo-republicana Fragm. Indet. Marca Não
Decor. Não

Produção Itálica Desenho
Fabrigo IIA Não

Cronologia Estampa



5 cm

Dimensões e Descrição

Tipo de Dec.

Sobremoldagem

Não

Observações

Inventário das lucernas da Alcáçova de Santarém

Forma Indet.

N.º 224 N.º de Inv. 26103 Ano 2000

Sector 1B Quad. U.E. 252

Tipo Tradição helénica Fragm. base Marca Não
Decor. Não

Produção Itálica Desenho
Fabriço IIA Sim, Carlos

Cronologia Estampa
Anexo III, Estampa I



Dimensões Diâmetro de fundo: 36mm, Espessura média: 3mm
e Descrição Base plana com um pequeno sulco que a delimita. Presença de verniz no exterior.

Tipo de Dec.

Sobremoldagem

Não

Observações Produzida a torno.

Inventário das lucernas da Alcáçova de Santarém

Forma Indet.

N.º 225 N.º de Inv. 3436 Ano 94/95

Sector Quad. Q. 12 bq E U.E. 06

Tipo Ind. Fragm. base Marca Sim
Decor. Não

Produção Indet. Desenho
Fabriço Sim, Carlos

Cronologia Estampa

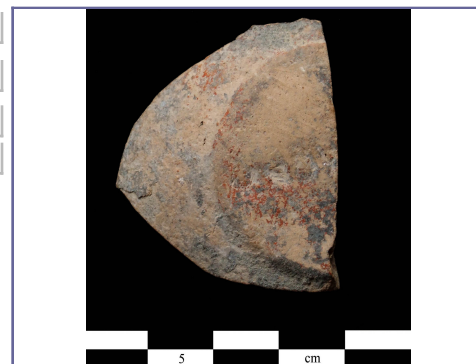

Dimensões e Descrição

Tipo de Dec.

Sobremoldagem

Indet.

Observações

Inventário das lucernas da Alcáçova de Santarém

Forma Indet.

N.º 226 N.º de Inv. Ano 99

Sector 1C Quad. U.E. 172

Tipo Ind. Fragm. base Marca Não
Decor. Não

Produção Hispânica Desenho
Fabriço VIII B Não

Cronologia Estampa



Dimensões Espessura média: 2mm
e Descrição

Tipo de Dec.

Sobremoldagem

Indet.

Observações

Inventário das lucernas da Alcáçova de Santarém

Forma Dressel 9/Deneauve IV

N.º 227 N.º de Inv. 2126 Ano 89

Sector Quad. F. 15 CR U.E. 36

Tipo Lucerna de volutas Fragm. orla/reser. Marca Não
Decor. Não

Produção Hispânica Desenho
Fabriço VIII B Sim, Carlos

Cronologia Augusto-Trajano Estampa
Anexo V, Estampa V



Dimensões Diâmetro: 90mm, Espessura média: 2/3mm
e Descrição Orla plana com duas molduras conservadas mas que teria uma terceira. Bico triangular ornado com volutas.

Tipo de Dec.

Sobremoldagem

Não

Observações Alisada na junção das duas partes da lucerna.

Inventário das lucernas da Alcáçova de Santarém

Forma Dressel 1B

N.º 228 N.º de Inv. 11093 Ano 89

Sector Quad. C VIII U.E. 17

Tipo Lucerna Tardo-republicana Fragm. orla Marca Não
Decor. Sim

Produção Itálica Desenho
Fabriço V Sim, Carlos

Cronologia 2.ª met. do séc. II a.C. Estampa
Anexo IV, Estampa I



Dimensões Espessura média: 2mm
e Descrição Presença de uma pequena moldura junto ao orifício de alimentação. Sem qualquer revestimento.

Tipo de Dec.

Geométrica

Sobremoldagem

Não

Observações

Inventário das lucernas da Alcáçova de Santarém

Forma Indet.

N.º 229 N.º de Inv. 26054 Ano 99

Sector 1B Quad. U.E. 210

Tipo Ind. Fragm. reservatório Marca Não
Decor. Não

Produção Africana Desenho
Fabriço X Não

Cronologia Estampa



Dimensões Espessura média: 2mm
e Descrição

Tipo de Dec.

Sobremoldagem

Indet.

Observações

Inventário das lucernas da Alcáçova de Santarém

Forma Indet.

N.º	230	N.º de Inv.	26052	Ano	99
Sector	1B	Quad.		U.E.	201
Tipo	Ind.	Fragm.	Indet.	Marca	Não
				Decor.	Não
Produção	Hispanica			Desenho	
Fabrico	VIII B				Não
Cronologia				Estampa	

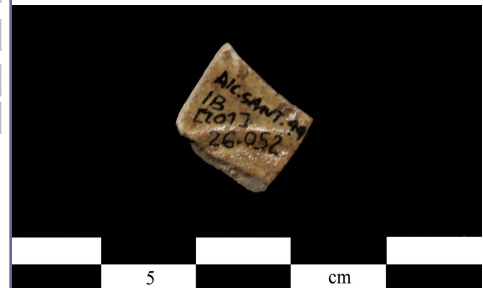

Dimensões e Descrição Espessura média: 1mm

Tipo de Dec.

Sobremoldagem

Não

Observações

Inventário das lucernas da Alcáçova de Santarém

Forma Dressel 27/Deneauve VIII A

N.º	232	N.º de Inv.	9315	Ano	94/95
Sector		Quad.	Q. 12 bq	U.E.	03-04
Tipo	Lucerna de disco	Fragm.	bico/reserv.	Marca	Não
				Decor.	Não
Produção	Itálica			Desenho	
Fabrico	VIII B				Sim, Carlos
Cronologia	2.ª met. séc. II/início do séc. III d.C.			Estampa	
					Anexo VI, Estampa VI



Dimensões e Descrição Diâmetro de fundo: 40mm, Espessura média: 2mm
Fundo plano com uma moldura que o separa do reservatório. Bico redondo e plano.

Tipo de Dec.

Sobremoldagem

Não

Observações Mesma que 254

Inventário das lucernas da Alcáçova de Santarém

Forma Dressel 20/Deneauve VII A

N.º	233	N.º de Inv.	3433	Ano	94/95
Sector		Quad.	Q. 12bq E	U.E.	03
Tipo	Lucerna de disco	Fragm.	orla/reser.	Marca	Não
				Decor.	Não
Produção				Desenho	
Fabrico					Sim, Carlos
Cronologia	1.ª met. séc. II d.C.			Estampa	
					Anexo VI, Estampa V



Dimensões e Descrição

Tipo de Dec.

Sobremoldagem

Não

Observações

Inventário das lucernas da Alcáçova de Santarém

Forma Dressel 9/Deneauve IV

N.º	235	N.º de Inv.	7824	Ano	94/95
Sector		Quad.	Q. 1	U.E.	06
Tipo	Lucerna de volutas	Fragm.	orla/reser.	Marca	Não
				Decor.	Não
Produção	Itálica	Desenho	Sim, Carlos		
Fabrico	VIIA				
Cronologia	Augusto-Trajano	Estampa	Anexo V, Estampa III		



Dimensões e Descrição Espessura média: 3mm
Orla plana e pequena, voluta lateral bem delimitada e concebida.

Tipo de Dec.

Sobremoldagem

Não

Observações Fragmento com presença de digitações do oleiro.

Inventário das lucernas da Alcáçova de Santarém

Forma Indet.

N.º	236	N.º de Inv.	3464	Ano	94/95
Sector		Quad.	Q. 12 bq E	U.E.	04-05
Tipo	Ind.	Fragm.	reservatório	Marca	Não
				Decor.	Não
Produção	Itálica	Desenho	Não		
Fabrico	VIIIB				
Cronologia		Estampa			



Dimensões e Descrição Espessura média: 2mm

Tipo de Dec.

Sobremoldagem

Não

Observações

Inventário das lucernas da Alcáçova de Santarém

Forma Indet.

N.º	237	N.º de Inv.	26073	Ano	99
Sector	1C	Quad.		U.E.	01
Tipo	Ind.	Fragm.	asa/reserv.	Marca	Não
				Decor.	Não
Produção	local/Regional	Desenho	Sim, Carlos		
Fabrico					
Cronologia		Estampa	Anexo VIII, Estampa IV		



Dimensões e Descrição

Tipo de Dec.

Sobremoldagem

Sim

Observações

Inventário das lucernas da Alcáçova de Santarém

Forma Indet.

N.º	238	N.º de Inv.	3467	Ano	94/95
Sector		Quad.	Q. 12	U.E.	06
Tipo	Lucerna de disco	Fragm.	asa	Marca	Não
				Decor.	Não
Produção	Itálica	Desenho			
Fabrico	VIIA		Não		
Cronologia	Séc. II / Início do Séc. III d.C.	Estampa			



Dimensões Largura da asa: 9mm, Espessura média: 3mm
e Descrição Asa anular com duas molduras no topo.

Tipo de Dec.

Sobremoldagem

Não

Observações

Inventário das lucernas da Alcáçova de Santarém

Forma Dressel 3A

N.º	239	N.º de Inv.	7819	Ano	94/95
Sector		Quad.	Q. 30	U.E.	02
Tipo	Lucerna Tardo-republicana	Fragm.	orla/disco/aleta	Marca	Não
				Decor.	Não
Produção	Itálica	Desenho			
Fabrico	IA		Não		
Cronologia	Séc. I a.C.	Estampa			



Dimensões Espessura média: 5mm
e Descrição Fragmento de disco, orla e aleta estilizada. Denota ainda a presença de uma voluta, a qual, associada à aleta permite classificar o fragmento. Verniz vermelho acastanhado.

Tipo de Dec.

Sobremoldagem

Não

Observações Escorrimentos internos.

Inventário das lucernas da Alcáçova de Santarém

Forma Indet.

N.º	240	N.º de Inv.	2117	Ano	89
Sector		Quad.	CR 8	U.E.	07
Tipo	Ind.	Fragm.	asa	Marca	Não
				Decor.	Não
Produção	Itálica	Desenho			
Fabrico	VIIA		Não		
Cronologia	2.ª met. do século I a Século III d.C.	Estampa			



Dimensões Largura da asa: 10mm
e Descrição

Tipo de Dec.

Sobremoldagem

Indet.

Observações

Inventário das lucernas da Alcáçova de Santarém

Forma Indet.

N.º	241	N.º de Inv.	9732	Ano	94/95
Sector		Quad.	Mur T. 1	U.E.	02
Tipo	Lucerna Tardo-republicana	Fragm.	reservatório	Marca	Não
				Decor.	Não
Produção	Itálica	Desenho			
Fabrico	IB		Não		
Cronologia	Séc. I a.C.	Estampa			

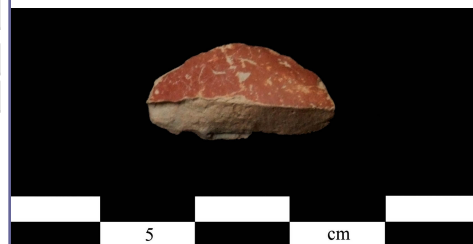

Dimensões Espessura média: 5mm
e Descrição Verniz acastanhado bem aderente.

Tipo de Dec.

Sobremoldagem

Não

Observações

Inventário das lucernas da Alcáçova de Santarém

Forma Indet.

N.º	242	N.º de Inv.	26069	Ano	99
Sector	1B	Quad.		U.E.	83
Tipo	Ind.	Fragm.	reservatório	Marca	Não
				Decor.	Não
Produção	Itálica	Desenho			
Fabrico	VIIIB		Não		
Cronologia		Estampa			



Dimensões Espessura média: 1mm
e Descrição

Tipo de Dec.

Sobremoldagem

Não

Observações

Inventário das lucernas da Alcáçova de Santarém

Forma Dressel 20/Deneauve VIIA

N.º	243	N.º de Inv.	26110	Ano	2000
Sector	1A	Quad.		U.E.	484
Tipo	Lucerna de disco	Fragm.	orla/asa	Marca	Não
				Decor.	Não
Produção	Itálica	Desenho			
Fabrico	VIIIB		Sim, Carlos		
Cronologia	1.ª met. séc. II d.C.	Estampa			
			Anexo VI, Estampa IV		



Dimensões Diâmetro: 64mm, Espessura média: 3mm
e Descrição Orla convexa com uma grande e profunda moldura no topo.

Tipo de Dec.

Sobremoldagem

Não

Observações

Inventário das lucernas da Alcáçova de Santarém

Forma Indet.

N.º	244	N.º de Inv.	7822	Ano	94/95
Sector		Quad.	Q. 30	U.E.	02
Tipo Ind.		Fragm.	asa	Marca	Não
				Decor.	Sim
Produção	Itálica	Desenho	Sim, Carlos		
Fabrico	VIIB				
Cronologia		Estampa	Anexo VIII, Estampa V		



Dimensões Espessura média: 3mm
e Descrição Fragmento de asa com decoração esquemática na união do disco/orla.

Tipo de Dec.

Sobremoldagem

Não

Observações Poderá corresponder também a uma asa plástica (reflector) típica da forma 12/13 de Dressel. As dimensões do fragmento impossibilitam-nos de saber com certeza.

Inventário das lucernas da Alcáçova de Santarém

Forma Indet.

N.º	245	N.º de Inv.	24209	Ano	2000
Sector	1A	Quad.		U.E.	129
Tipo Ind.		Fragm.	base/reser.	Marca	Não
				Decor.	Não
Produção	Itálica	Desenho	Não		
Fabrico	VIIA				
Cronologia	Séc. I / II d.C.	Estampa			



Dimensões Espessura média: 2mm
e Descrição Fundo anular plano com uma moldura.

Tipo de Dec.

Sobremoldagem

Não

Observações

Inventário das lucernas da Alcáçova de Santarém

Forma Indet.

N.º	246	N.º de Inv.	26102	Ano	99
Sector	1B	Quad.		U.E.	252
Tipo	Lucerna Tardo-republicana	Fragm.	bico	Marca	Não
				Decor.	Não
Produção	Itálica	Desenho	Não		
Fabrico	IA				
Cronologia	Séc. I a.C.	Estampa			



Dimensões Espessura média: 5mm
e Descrição Fragmento lateral do bico.
 Verniz vermelho acastanhado bem aderente.

Tipo de Dec.

Sobremoldagem

Não

Observações Presença de vestígios de combustão.

Inventário das lucernas da Alcáçova de Santarém

Forma Dressel 9/Deneauve IV

N.º	247	N.º de Inv.	24592	Ano	99
Sector	1B	Quad.		U.E.	238
Tipo	Lucerna de volutas	Fragm.	disco	Marca	Sim
				Decor.	Sim
Produção	Hispanica			Desenho	
Fabrico	VIII B			Sim, Carlos	
Cronologia	Augusto-Trajano			Estampa	
				Anexo V, Estampa IV	



Dimensões Espessura média: 3mm
e Descrição Orla ligeiramente inclinada para o interior, com três molduras conservadas.

Tipo de Dec.
 Indet.
Sobremoldagem
 Não

Observações Apresenta uma inscrição no disco.

Inventário das lucernas da Alcáçova de Santarém

Forma Indet.

N.º	248	N.º de Inv.	Vários	Ano	99
Sector	1C	Quad.		U.E.	232
Tipo	Ind.	Fragm.	base	Marca	Não
				Decor.	Não
Produção	Hispanica			Desenho	
Fabrico	VIII B			Sim, Carlos	
Cronologia				Estampa	
				Anexo VIII, Estampa VII	



Dimensões Diâmetro: 44mm, Espessura média: 2mm
e Descrição Base plana com pequena moldura que a separa do reservatório.

Tipo de Dec.
 Indet.
Sobremoldagem
 Não

Observações

Inventário das lucernas da Alcáçova de Santarém

Forma Indet.

N.º	249	N.º de Inv.		Ano	99
Sector	1C	Quad.		U.E.	172
Tipo	Lucerna de disco	Fragm.	asa	Marca	Não
				Decor.	Não
Produção	Itálica			Desenho	
Fabrico	VII A			Sim, Carlos	
Cronologia	Séc. II / Início do Séc. III d.C.			Estampa	



Dimensões Largura da asa: 7mm, Espessura média: 3mm
e Descrição Asa anular com três molduras no topo. É ainda visível parte da orla com uma pequena moldura.

Tipo de Dec.
 Indet.
Sobremoldagem
 Não

Observações

Inventário das lucernas da Alcáçova de Santarém

Forma Indet.

N.º 250 N.º de Inv. 2121 Ano 89

Sector Quad. CR VIII U.E. 06

Tipo Lucerna de disco Fragm. asa Marca Não
Decor. Não

Produção Itálica Desenho Não
Fabrico VIIA

Cronologia Séc. II / Início do Séc. III d.C. Estampa



Dimensões Largura da asa; 8mm, Espessura média; 4mm
e Descrição Asa anular, com duas molduras no topo.
É visível parte da orla com uma moldura larga e profunda.

Tipo de Dec.

Sobremoldagem
Indet.

Observações

Inventário das lucernas da Alcáçova de Santarém

Forma Indet.

N.º 251 N.º de Inv. 2120 Ano 89

Sector Quad. CR 7 U.E. 04

Tipo Lucerna de disco Fragm. asa Marca Não
Decor. Não

Produção Itálica Desenho Não
Fabrico VIIA

Cronologia Séc. II / Início do Séc. III d.C. Estampa



Dimensões Largura da asa: 8mm, Espessura média: 3mm
e Descrição Asa anular com duas molduras no topo.

Tipo de Dec.

Sobremoldagem
Indet.

Observações

Inventário das lucernas da Alcáçova de Santarém

Forma Indet.

N.º 252 N.º de Inv. 24591 Ano 99

Sector 1B Quad. U.E. 238

Tipo Lucerna de volutas Fragm. orla/reser. Marca Não
Decor. Não

Produção Itálica Desenho Não
Fabrico VIIB

Cronologia séc. I / II d.C. Estampa



Dimensões Espessura média: 1mm
e Descrição Orla plana com arranque de uma das molduras. Tem ainda conservada uma das volutas.

Tipo de Dec.

Sobremoldagem
Não

Observações Alisada na junção das duas partes da lucerna.

Inventário das lucernas da Alcáçova de Santarém

Forma

N.º	253	N.º de Inv.	8260	Ano	94/95
Sector		Quad.	Q. 12 bq E	U.E.	03-04
Tipo	Lucerna de disco	Fragm.	bico	Marca	Não
				Decor.	Não
Produção	Indet.			Desenho	
Fabrico				Sim, Carlos	
Cronologia				Estampa	



Dimensões e Descrição

Tipo de Dec.

Sobremoldagem

Observações

Inventário das lucernas da Alcáçova de Santarém

Forma Dressel 27/Deneauve VIII A

N.º	254	N.º de Inv.	3462	Ano	94/95
Sector		Quad.	Q. 12	U.E.	06
Tipo	Lucerna de disco	Fragm.	base	Marca	Sim
				Decor.	Não
Produção	Itálica			Desenho	
Fabrico	VIIB			Sim, Carlos	
Cronologia	2.ª met. séc. I/início do séc. III d.C.			Estampa	
				Anexo VI, Estampa VI	



Dimensões Diâmetro de fundo: 40mm, Espessura média: 2mm

e Descrição Fundo plano com uma moldura que o separa do reservatório. Bico redondo e plano.

Tipo de Dec.

Sobremoldagem

Não

Observações Mesma peça que 232

Inventário das lucernas da Alcáçova de Santarém

Forma Indet.

N.º	255	N.º de Inv.	24304	Ano	2000
Sector	1A	Quad.		U.E.	588
Tipo	Lucerna de volutas	Fragm.	base	Marca	Não
				Decor.	Não
Produção	Itálica			Desenho	
Fabrico	VIIA			Sim, Carlos	
Cronologia	Séc. I / II d.C.			Estampa	
				Anexo VIII, Estampa VII	



Dimensões Diâmetro: 50mm, Espessura média: 1mm

e Descrição Fundo plano de pé destacado.

Tipo de Dec.

Sobremoldagem

Não

Observações

Inventário das lucernas da Alcáçova de Santarém

Forma Dressel 9/Deneauve IV

N.º 256 N.º de Inv. 2158 Ano 83

Sector C 1 Quad. G. 18 U.E. 03

Tipo Lucerna de volutas **Fragm.** orla/reser. **Marca** Não **Decor.** Não

Produção Hispânica **Desenho** Sim, Carlos
Fabrico VIII B

Cronologia Augusto-Trajano **Estampa** Anexo V, Estampa II



Dimensões Espessura média: 3mm
e Descrição Orla plana com uma moldura conservada e arranque de outra.

Tipo de Dec.

Sobremoldagem

Não

Observações Alisada na junção das duas partes da lucerna.

Inventário das lucernas da Alcáçova de Santarém

Forma Indet.

N.º 257 N.º de Inv. 26104 Ano 2000

Sector 1A Quad. U.E. 451

Tipo Lucerna de disco **Fragm.** asa **Marca** Não **Decor.** Não

Produção Itálica **Desenho** Sim, Carlos
Fabrico VII A

Cronologia Séc. II / Início do Séc. III d.C. **Estampa**



Dimensões Largura da asa: 9mm, Espessura média: 4mm
e Descrição Asa anular com duas molduras. É possível ver ainda também duas molduras na orla.

Tipo de Dec.

Sobremoldagem

Indet.

Observações

Inventário das lucernas da Alcáçova de Santarém

Forma Dressel 9/Deneauve IV

N.º 258 N.º de Inv. 26042 Ano 99

Sector 1C Quad. U.E. 180

Tipo Lucerna de volutas **Fragm.** orla/reser./bico **Marca** Não **Decor.** Não

Produção Hispânica **Desenho** Sim, Carlos
Fabrico VIII A

Cronologia Augusto-Trajano **Estampa** Anexo V, Estampa III



Dimensões Diâmetro: 80mm, Espessura média: 2mm
e Descrição Orla plana com duas molduras pouco profundas e mal delimitadas.

Tipo de Dec.

Sobremoldagem

Sim

Observações Apresenta bastantes defeitos de fabrico.

Inventário das lucernas da Alcáçova de Santarém

Forma Dressel 20/Deneauve VIIA

N.º	259	N.º de Inv.	3475	Ano	94/95
Sector		Quad.	Q. 12	U.E.	06
Tipo	Lucerna de disco	Fragm.	orla	Marca	Não
				Decor.	Não
Produção	Itálica	Desenho			
Fabrico	VIIIB		Sim, Carlos		
Cronologia	1.ª met. séc. II d.C.	Estampa			
			Anexo VI, Estampa V		



Dimensões Diâmetro: 48mm, Espessura média 2mm
e Descrição Orla convexa com duas molduras no topo profundas e irregulares. Bico redondo.

Tipo de Dec.
 Sobremoldagem
 Indet.

Observações

Inventário das lucernas da Alcáçova de Santarém

Forma Indet.

N.º	260	N.º de Inv.	26095	Ano	2000
Sector	1B	Quad.		U.E.	214
Tipo	Lucerna de volutas	Fragm.	Parte inf. do bico	Marca	Não
				Decor.	Não
Produção	Itálica	Desenho			
Fabrico	VIIA		Não		
Cronologia	Século I / II d.C.	Estampa			

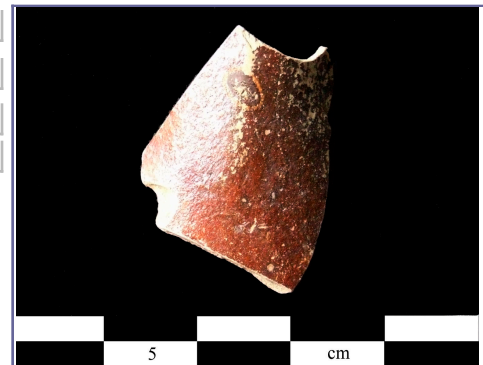

Dimensões Espessura média: 2mm
e Descrição

Tipo de Dec.
 Sobremoldagem
 Não

Observações

Inventário das lucernas da Alcáçova de Santarém

Forma Indet.

N.º	261	N.º de Inv.	24600	Ano	-
Sector		Quad.		U.E.	238
Tipo	Ind.	Fragm.	orla	Marca	Não
				Decor.	Não
Produção	Hispanica	Desenho			
Fabrico	VIIIB		Não		
Cronologia		Estampa			



Dimensões Espessura média: 3mm
e Descrição Orla plana com três molduras conservadas.

Tipo de Dec.
 Sobremoldagem
 Não

Observações

Inventário das lucernas da Alcáçova de Santarém

Forma Indet.

N.º 262 N.º de Inv. 26119 Ano 2000

Sector 1A Quad. U.E. 601

Tipo Ind. Fragm. base Marca Não
Decor. Não

Produção Itálica Desenho Não
Fabrigo VIIA

Cronologia Século I ///II d.C. Estampa



Dimensões Espessura média: 1mm
e Descrição Fundo ligeiramente concavo destacado.

Tipo de Dec.

Sobremoldagem

Não

Observações

Inventário das lucernas da Alcáçova de Santarém

Forma Indet.

N.º 263 N.º de Inv. 26001 Ano 99

Sector 1B Quad. U.E. 236

Tipo Ind. Fragm. reservatório Marca Não
Decor. Não

Produção Hispânica Desenho Não
Fabrigo IX

Cronologia Estampa



Dimensões Espessura média: 4mm
e Descrição

Tipo de Dec.

Sobremoldagem

Indet.

Observações

Inventário das lucernas da Alcáçova de Santarém

Forma Indet.

N.º 264 N.º de Inv. 26090 Ano 2000

Sector 1A Quad. U.E. 597

Tipo Ind. Fragm. reservatório Marca Não
Decor. Não

Produção Hispânica Desenho Não
Fabrigo VIIIB

Cronologia Estampa



Dimensões Espessura média: 1mm
e Descrição

Tipo de Dec.

Sobremoldagem

Não

Observações

Inventário das lucernas da Alcáçova de Santarém

Forma Indet.

N.º 265 N.º de Inv. 24621 Ano 99

Sector 1B Quad. U.E. 138

Tipo Ind. Fragm. reservatório Marca Não
Decor. Não

Produção Hispânica Desenho Não
Fabrico VIII B

Cronologia Estampa



Dimensões e Descrição Espessura média: 1mm

Tipo de Dec.

Sobremoldagem

Não

Observações

Inventário das lucernas da Alcáçova de Santarém

Forma Indet.

N.º 266 N.º de Inv. 28515 Ano 95

Sector 2 Quad. U.E. 48

Tipo Ind. Fragm. reservatório Marca Não
Decor. Não

Produção Hispânica Desenho Não
Fabrico VIII B

Cronologia Estampa



Dimensões e Descrição Espessura média: 2mm

Tipo de Dec.

Sobremoldagem

Não

Observações Ligeiramente espatulada na junção das duas partes da lucerna.

Inventário das lucernas da Alcáçova de Santarém

Forma Indet.

N.º 267 N.º de Inv. Ano 99

Sector 1B Quad. U.E. 119

Tipo Ind. Fragm. Indet. Marca Não
Decor. Não

Produção Itálica Desenho Não
Fabrico VII B

Cronologia Estampa



Dimensões e Descrição Espessura média: 2mm

Tipo de Dec.

Sobremoldagem

Indet.

Observações

Inventário das lucernas da Alcáçova de Santarém

Forma Indet.

N.º 268 N.º de Inv. 26125 Ano 2000
Sector 1A Quad. U.E. 129

Tipo Lucerna de volutas Fragm. Parte inf. do bico Marca Não
Decor. Não

Produção Itálica Desenho Não
Fabrico VIIA

Cronologia Século I / II d.C. Estampa



Dimensões e Descrição Espessura média: 2mm

Tipo de Dec.

Sobremoldagem

Não

Observações

Inventário das lucernas da Alcáçova de Santarém

Forma Indet.

N.º 269 N.º de Inv. 3478 Ano 94/95
Sector Quad. Q. 12 bq E U.E. 04

Tipo Lucerna de disco Fragm. orla/reser. Marca Não
Decor. Não

Produção Itálica Desenho Não
Fabrico VIIA

Cronologia Séc. II / Início do Séc. III d.C. Estampa



Dimensões e Descrição Espessura média: 2mm

Tipo de Dec.

Sobremoldagem

Observações Ligeiramente espatulada na junção das duas partes.

Inventário das lucernas da Alcáçova de Santarém

Forma Indet.

N.º 270 N.º de Inv. 26011 Ano 99
Sector 1B Quad. U.E. 200

Tipo Ind. Fragm. base/reser. Marca Não
Decor. Não

Produção Itálica Desenho Não
Fabrico VIIA

Cronologia Estampa



Dimensões e Descrição Espessura média: 4mm
Fundo destacado.

Tipo de Dec.

Sobremoldagem

Indet.

Observações

Inventário das lucernas da Alcáçova de Santarém

Forma Indet.

N.º 271 N.º de Inv. 26116 Ano -

Sector Quad. U.E.

Tipo Lucerna de volutas Fragm. orla/reser. Marca Não
Decor. Não

Produção Itálica Desenho

Fabrico VIIA Não

Cronologia Séc. I / II d.C. Estampa



Dimensões Espessura média: 3mm
e Descrição Apresenta o arranque de uma moldura.

Tipo de Dec.

Sobremoldagem

Não

Observações Ligeiramente espatulada na união das duas partes.

Inventário das lucernas da Alcáçova de Santarém

Forma Indet.

N.º 272 N.º de Inv. 7834 Ano 85

Sector Quad. Q. 2 U.E. 17

Tipo Ind. Fragm. orla/disco Marca Não
Decor. Sim

Produção Itálica Desenho

Fabrico VIIA Não

Cronologia Estampa



Dimensões Espessura média: 2mm
e Descrição Fragmento de disco pouco profundo com uma moldura conservada.

Tipo de Dec.

Indet.

Sobremoldagem

Indet.

Observações

Inventário das lucernas da Alcáçova de Santarém

Forma Dressel 9/Deneauve IV

N.º 273 N.º de Inv. 26124 Ano -

Sector Quad. U.E.

Tipo Lucerna de volutas Fragm. orla Marca Não
Decor. Sim

Produção Hispânica Desenho

Fabrico VIIIB Não

Cronologia Augusto-Trajano Estampa



Dimensões Espessura média: 4mm
e Descrição Orla plana com três molduras pouco profundas.

Tipo de Dec.

Indet.

Sobremoldagem

Indet.

Observações

Inventário das lucernas da Alcáçova de Santarém

Forma Indet.

N.º 274 N.º de Inv. 26115 Ano -

Sector Quad. U.E.

Tipo Ind. Fragm. reservatório Marca Não
Decor. Não

Produção Hispânica Desenho Não
Fabrico VIII B

Cronologia Estampa



Dimensões e Descrição Espessura média: 1mm

Tipo de Dec.

Sobremoldagem

Não

Observações

Inventário das lucernas da Alcáçova de Santarém

Forma Indet.

N.º 275 N.º de Inv. 24579 Ano 99

Sector 1B Quad. U.E. 238

Tipo Ind. Fragm. reservatório Marca Não
Decor. Não

Produção Itálica Desenho Não
Fabrico VII A

Cronologia Estampa



Dimensões e Descrição Espessura média: 3mm

Tipo de Dec.

Sobremoldagem

Não

Observações

Inventário das lucernas da Alcáçova de Santarém

Forma Dressel 9/Deneauve IV

N.º 276 N.º de Inv. 24581 Ano 99

Sector 1B Quad. U.E. 238

Tipo Lucerna de volutas Fragm. disco/bico Marca Não
Decor. Sim

Produção Hispânica Desenho Sim, Carlos
Fabrico VIII B

Cronologia Augusto-Trajano Estampa Anexo V, Estampa II



Dimensões e Descrição Espessura média: 3mm
Orla pequena ligeiramente inclinada para o interior com três molduras. Voluta parcialmente conservada, aparentando tratar-se de bico triangular.

Tipo de Dec.

Fauna

Sobremoldagem

Não

Observações Mesma peça que N.º 339
Representação de um cão.

Inventário das lucernas da Alcáçova de Santarém

Forma Dressel 20/Deneauve VIIA

N.º	277	N.º de Inv.	3466	Ano	94/95
Sector		Quad.	Q. 12	U.E.	06
Tipo	Lucerna de disco	Fragm.	orla/disco	Marca	Não
				Decor.	Não
Produção	Africana	Desenho	Sim, Carlos		
Fabrico	XIA				
Cronologia	1.ª met. séc. II d.C.	Estampa	Anexo VI, Estampa V		



Dimensões Diâmetro de orla: 52mm, Espessura média: 3mm
e Descrição Fragmento de orla convexa e larga com duas molduras pouco profundas. Disco concavo pouco profundo.

Tipo de Dec.

Sobremoldagem

Não

Observações Superfície irregular.

Inventário das lucernas da Alcáçova de Santarém

Forma Indet.

N.º	278	N.º de Inv.	24063	Ano	2000
Sector	1B	Quad.		U.E.	131
Tipo	Ind.	Fragm.	reservatório	Marca	Não
				Decor.	Não
Produção	Hispanica	Desenho	Não		
Fabrico	VIIIB				
Cronologia		Estampa			



Dimensões Espessura média: 2mm
e Descrição

Tipo de Dec.

Sobremoldagem

Não

Observações

Inventário das lucernas da Alcáçova de Santarém

Forma Indet.

N.º	279	N.º de Inv.	26106	Ano	2000
Sector	1A	Quad.		U.E.	560
Tipo	Lucerna de disco	Fragm.	orla/reser.	Marca	Não
				Decor.	Não
Produção	Itálica	Desenho	Não		
Fabrico	VIIIB				
Cronologia	Séc. II / Início do Séc. III d.C.	Estampa			

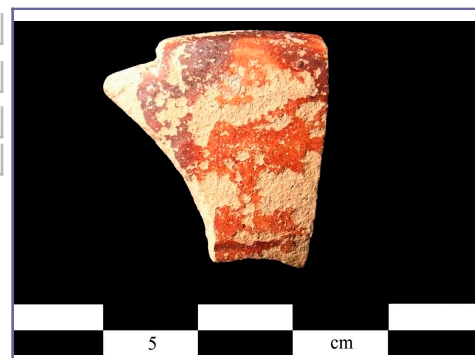

Dimensões Espessura média: 2mm
e Descrição

Tipo de Dec.

Sobremoldagem

Não

Observações

Inventário das lucernas da Alcáçova de Santarém

Forma Indet.

N.º 280 N.º de Inv. 26062 Ano 99

Sector 1C Quad. U.E. 160

Tipo Lucerna de volutas Fragm. Voluta Marca Não
Decor. Não

Produção Itálica Desenho Não
Fabrico VIIA

Cronologia Século I / II d.C. Estampa



Dimensões e Descrição Espessura média: 2mm

Tipo de Dec.

Sobremoldagem

Não

Observações

Inventário das lucernas da Alcáçova de Santarém

Forma Indet.

N.º 281 N.º de Inv. Ano 99

Sector 1C Quad. U.E. 159

Tipo Lucerna de volutas Fragm. reservatório/bico Marca Não
Decor. Não

Produção Itálica Desenho Não
Fabrico VIIA

Cronologia Século I / II d.C. Estampa



Dimensões e Descrição Espessura média: 3mm

Tipo de Dec.

Sobremoldagem

Não

Observações

Inventário das lucernas da Alcáçova de Santarém

Forma Dressel 9B/Deneauve IVB

N.º 282 N.º de Inv. 12877 Ano 97

Sector Quad. Q. 5 U.E. 02

Tipo Lucerna de volutas Fragm. bico Marca Não
Decor. Não

Produção Hispânica Desenho
Fabrico VIIIA

Cronologia 2.ª met. século I d.C. Estampa Anexo V, Estampa IX



Dimensões e Descrição Diâmetro: 70mm, Diâmetro de fudo: 42mm, Espessura média: 2mm, Altura: 31mm
Orla plana com três molduras pouco profundas. Base plana com uma pequena moldura que a separa do reservatório. Bico triangular largo com uma das volutas conservadas.

Tipo de Dec.

Sobremoldagem

Não

Observações Mesma peça que 80
Espatulada na junção das duas partes da lucerna.
Abundantes vestígios de uso/combustão

Inventário das lucernas da Alcáçova de Santarém

Forma Indet.

N.º 283 N.º de Inv. 26076 Ano 99

Sector 1C Quad. U.E. 91

Tipo Ind. Fragm. reservatório Marca Não
Decor. Não

Produção Itálica Desenho Não

Fabrico VIIA

Cronologia Estampa



Dimensões e Descrição Espessura média: 4mm

Tipo de Dec.

Sobremoldagem

Não

Observações

Inventário das lucernas da Alcáçova de Santarém

Forma Indet.

N.º 284 N.º de Inv. 22361 Ano 98

Sector Quad. U.E. Sup.

Tipo Ind. Fragm. Indet. Marca Não
Decor. Não

Produção Itálica Desenho Não

Fabrico VIIB

Cronologia Estampa



Dimensões e Descrição Espessura média: 4mm

Tipo de Dec.

Sobremoldagem

Indet.

Observações

Inventário das lucernas da Alcáçova de Santarém

Forma Indet.

N.º 285 N.º de Inv. 26070 Ano 99

Sector 1B Quad. U.E. 115

Tipo Ind. Fragm. reservatório Marca Não
Decor. Não

Produção Africana Desenho Não

Fabrico X

Cronologia Estampa



Dimensões e Descrição Espessura média: 3mm

Tipo de Dec.

Sobremoldagem

Observações

Inventário das lucernas da Alcáçova de Santarém

Forma Indet.

N.º 287 N.º de Inv. 26028 Ano 99

Sector 1B Quad. U.E. 76

Tipo Ind. Fragm. reservatório Marca Não
Decor. Não

Produção Hispânica Desenho Não
Fabrico VIII B

Cronologia Estampa



Dimensões e Descrição Espessura média: 3mm

Tipo de Dec.

Sobremoldagem Indet.

Observações

Inventário das lucernas da Alcáçova de Santarém

Forma Indet.

N.º 288 N.º de Inv. 26109 Ano 2000

Sector 1A Quad. U.E. 641

Tipo Lucerna de volutas Fragm. Parte lateral do bico Marca Não
Decor. Não

Produção Hispânica Desenho Não
Fabrico VIII A

Cronologia Séc. I / II d.C. Estampa



Dimensões e Descrição Espessura média: 2mm

Tipo de Dec.

Sobremoldagem Sim

Observações

Inventário das lucernas da Alcáçova de Santarém

Forma Indet.

N.º 289 N.º de Inv. 26074 Ano 99

Sector 1C Quad. U.E. 160

Tipo Ind. Fragm. reservatório Marca Não
Decor. Não

Produção Itálica Desenho Não
Fabrico VII B

Cronologia Estampa



Dimensões e Descrição Espessura média: 2mm

Tipo de Dec.

Sobremoldagem Não

Observações

Inventário das lucernas da Alcáçova de Santarém

Forma Dressel 9/Deneauve IV

N.º	290	N.º de Inv.		Ano	99
Sector	1B	Quad.		U.E.	132
Tipo	Lucerna de volutas	Fragm.	Parte lateral do bico	Marca	Não
				Decor.	Não
Produção	Hispanica	Desenho	Não		
Fabrico	VIIIA				
Cronologia	Augusto-Trajano	Estampa			



Dimensões e Descrição Espessura média: 3mm

Tipo de Dec.

Sobremoldagem

Não

Observações

Inventário das lucernas da Alcáçova de Santarém

Forma Indet.

N.º	291	N.º de Inv.	26051	Ano	99
Sector	1B	Quad.		U.E.	126
Tipo	Lucerna de volutas	Fragm.	orla/reser.	Marca	Não
				Decor.	Não
Produção	Itálica	Desenho	Não		
Fabrico	VIIA				
Cronologia	Séc. I / II d.C.	Estampa			



Dimensões e Descrição Espessura média: 3mm

Tipo de Dec.

Sobremoldagem

Não

Observações Ligeiramente espatulada na união entre as duas partes da lucerna.

Inventário das lucernas da Alcáçova de Santarém

Forma Dressel 9/Deneauve IV

N.º	292	N.º de Inv.	24594	Ano	99
Sector	1B	Quad.		U.E.	238
Tipo	Lucerna de volutas	Fragm.	orla/reser.	Marca	Não
				Decor.	Não
Produção	Hispanica	Desenho	Não		
Fabrico	VIIIB				
Cronologia	Augusto-Trajano	Estampa			



Dimensões e Descrição Espessura média: 3mm
Orla plana com três molduras conservadas.

Tipo de Dec.

Sobremoldagem

Não

Observações

Inventário das lucernas da Alcáçova de Santarém

Forma Indet.

N.º 293 N.º de Inv. 24554 Ano 99
Sector 1C Quad. U.E. 232

Tipo Lucerna Tardo-republicana Fragm. base/reser. Marca Não
Decor. Não

Produção Itálica Desenho Não
Fabrico IB
Cronologia Séc. II / I a.C. Estampa



Dimensões Espessura média: 5mm
e Descrição Fragmento de fundo plano com verniz acastanhado bem aderente.

Tipo de Dec.

Sobremoldagem

Não

Observações Escorrimentos internos.

Inventário das lucernas da Alcáçova de Santarém

Forma Indet.

N.º 294 N.º de Inv. Ano 99
Sector 1B Quad. U.E. 101

Tipo Lucerna de volutas Fragm. orla/reser. Marca Não
Decor. Não

Produção Itálica Desenho Não
Fabrico VIIA
Cronologia Séc. I / II d.C. Estampa



Dimensões Espessura média: 4mm
e Descrição Orla praticamente inexistente, plana e com uma moldura conservada. Verniz de boa qualidade.

Tipo de Dec.

Sobremoldagem

Não

Observações

Inventário das lucernas da Alcáçova de Santarém

Forma Indet.

N.º 295 N.º de Inv. 26019 Ano 99
Sector 1C Quad. U.E. 329

Tipo Ind. Fragm. Indet. Marca Não
Decor. Não

Produção Itálica Desenho Não
Fabrico VIIB
Cronologia Estampa



Dimensões Espessura média: 3mm
e Descrição

Tipo de Dec.

Sobremoldagem

Indet.

Observações

Inventário das lucernas da Alcáçova de Santarém

Forma

N.º	296	N.º de Inv.		Ano	99
Sector	1C	Quad.		U.E.	159
Tipo	Lucerna de disco	Fragm.	bico	Marca	Não
				Decor.	Não
Produção	Itálica	Desenho			
Fabrico	VIIA		Sim, Carlos		
Cronologia		Estampa			



Dimensões Espessura média 2mm
e Descrição Fragmento de bico redondo plano.

Tipo de Dec.

Sobremoldagem

Não

Observações Vestígios de combustão.

Inventário das lucernas da Alcáçova de Santarém

Forma Indet.

N.º	297	N.º de Inv.	26079	Ano	99
Sector	1C	Quad.		U.E.	160
Tipo	Lucerna Tardo-republicana	Fragm.	Indet.	Marca	Não
				Decor.	Não
Produção	Itálica	Desenho			
Fabrico	IB		Não		
Cronologia	Séc. I a.C.	Estampa			

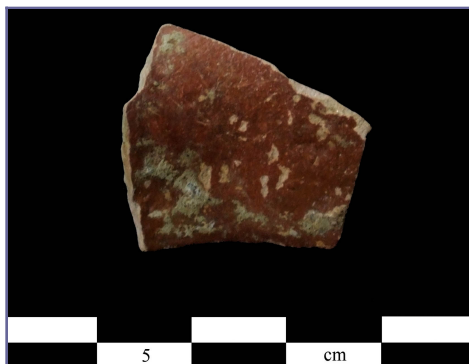

Dimensões Espessura média: 3mm
e Descrição Verniz acastanhado bem aderente.

Tipo de Dec.

Sobremoldagem

Não

Observações

Inventário das lucernas da Alcáçova de Santarém

Forma Dressel 9/Deneauve IV

N.º	298	N.º de Inv.	24131	Ano	2000
Sector	1A	Quad.		U.E.	643
Tipo	Lucerna de volutas	Fragm.	orla	Marca	Não
				Decor.	Não
Produção	Hispanica	Desenho			
Fabrico	VIIIA		Não		
Cronologia	Augusto-Trajano	Estampa			



Dimensões Espessura média: 2mm
e Descrição Orla plana com três molduras .

Tipo de Dec.

Sobremoldagem

Não

Observações

Inventário das lucernas da Alcáçova de Santarém

Forma Indet.

N.º 299 N.º de Inv. 26036 Ano 99

Sector 1B Quad. U.E. 120

Tipo Ind. Fragm. reservatório Marca Não
Decor. Não

Produção Itálica Desenho Não

Fabrico VIIA

Cronologia Estampa



Dimensões e Descrição Espessura média: 3mm

Tipo de Dec.

Sobremoldagem

Não

Observações Vestígios de combustão.

Inventário das lucernas da Alcáçova de Santarém

Forma Dressel 2A

N.º 300 N.º de Inv. 28506 Ano 95

Sector 2 Quad. U.E. 120

Tipo Lucerna Tardo-republicana Fragm. base Marca Sim
Decor. Não

Produção Itálica Desenho Sim, Carlos

Fabrico IB

Cronologia Meados Séc. I a.C. Estampa Anexo IV, Estampa V



Dimensões e Descrição Diâmetro de fundo: 46mm, Espessura média: 4mm
Fragmento de fundo concavo anular, de verniz acastanhado bem aderente.

Tipo de Dec.

Sobremoldagem

Não

Observações Apresenta escorrimentos internos.
Apresenta marca anepígrafa indeterminada.

Inventário das lucernas da Alcáçova de Santarém

Forma Dressel 19/Deneauve VIIA

N.º 301 N.º de Inv. 2185 Ano 94/95

Sector Quad. Q. 14/17 U.E. 04

Tipo Lucerna de disco Fragm. Completa Marca Sim
Decor. Sim

Produção Hispânica Desenho

Fabrico IX

Cronologia 1.ª met. do séc. II d.C. Estampa Anexo VI, Estampa II



Dimensões e Descrição Diâmetro da orla: 47mm, Diâmetro da base: 31mm, Diâmetro máximo: 72mm, Largura da asa: 9mm.

Tipo de Dec.

Geométrica

Sobremoldagem

Sim

Disco concavo pouco profundo. Orla larga e convexa com tendência plana com duas molduras pouco demarcadas. Bico redondo plano e curto.

Observações Marca na Base e inscrição no disco ilegível.
Superfície irregular, ligeiramente alisada na junção das duas partes da lucerna. Decoração da orla esbatida. Poucos vestígios de combustão.

Inventário das lucernas da Alcáçova de Santarém

Forma Dressel 19/Deneauve VIIA

N.º	302	N.º de Inv.	2183	Ano	94/95
Sector		Quad.	Q. 14/17	U.E.	04
Tipo	Lucerna de disco	Fragm.	Completa	Marca	Sim
				Decor.	Sim
Produção	local/Regional			Desenho	
Fabrico					
Cronologia	1.ª met. do séc. II d.C.			Estampa	
				Anexo VI, Estampa I	



Dimensões e Descrição Diâmetro da orla: 46mm, Diâmetro da base: 34mm, Diâmetro máximo: 70mm, Largura da asa: 8mm
 Disco concavo e curto com orifício de alimentação centralizado. Orla larga e convexa com duas molduras no topo. Bico redondo, plano e curto. Asa anular alta com duas molduras incisas e traçado irregular que as liga.

Tipo de Dec.
 Geometrica
Sobremoldagem
 Sim

Observações Marca na base de difícil interpretação.
 Superfície irregular espatulada. Decoração na orla esbatida.
 Sem vestígios aparentes de combustão

Inventário das lucernas da Alcáçova de Santarém

Forma Dressel 27/Deneauve VIII A

N.º	303	N.º de Inv.	2184	Ano	94/95
Sector		Quad.	Q. 14/17	U.E.	04
Tipo	Lucerna de disco	Fragm.	base/reser. /asa/orla/disco	Marca	Sim
				Decor.	Sim
Produção	Africana			Desenho	
Fabrico	XIA				
Cronologia	2.ª met. séc. II/início do séc. III d.C.			Estampa	
				Anexo VI, Estampa VI	



Dimensões e Descrição Diâmetro de orla: 44m, Diâmetro de base: 32mm, Diâmetro máximo: 64mm, Largura da asa: 8mm
 Disco concavo profundo com orifício de alimentação ligeiramente descentralizado. Orla larga e convexa com duas molduras. Bico redondo e plano em forma de coração.

Tipo de Dec.
 Flora e des. florais
Sobremoldagem
 Não

Observações Marca na base "IVNIALEXI".
 Alisada na junção das duas partes da lucerna.
 Bico com vestígios de combustão

Inventário das lucernas da Alcáçova de Santarém

Forma Indet.

N.º	304	N.º de Inv.		Ano	99
Sector	1C	Quad.		U.E.	172
Tipo	Ind.	Fragm.	reservatório	Marca	Não
				Decor.	Não
Produção	Hispanica			Desenho	
Fabrico	VIII B			Não	
Cronologia				Estampa	



Dimensões e Descrição Espessura média: 4mm

Tipo de Dec.
Sobremoldagem
 Não

Observações

Inventário das lucernas da Alcáçova de Santarém

Forma Dressel 11/14/Deneauve VA

N.º	305	N.º de Inv.		Ano	94/95
Sector		Quad.	14/17	U.E.	3a
Tipo	Lucerna de volutas	Fragm.	orla/reser./disco	Marca	Não
				Decor.	Sim
Produção	Hispanica			Desenho	
Fabrico	IX			Sim, Carlos	
Cronologia	2.º met. Séc. I/1.ª met. do Séc. II d.C.			Estampa	



Dimensões Diâmetro de orla: 58mm, Espessura média: 3mm
e Descrição Fragmento de disco concavo pouco profundo com orla plana horizontal com uma moldura pouco visível. Apresenta parte de uma das volutas, parecendo ser evidente o arranque desta formando um bico redondo.

Tipo de Dec.
 Indet.
Sobremoldagem
 Sim

Observações Superfície muito irregular.
 Bastante espatulada na junção das duas partes da lucerna.

Inventário das lucernas da Alcáçova de Santarém

Forma Dressel 2A

N.º	306	N.º de Inv.	3292	Ano	87
Sector		Quad.	J 14 CR4	U.E.	5
Tipo	Lucerna Tardo-republicana	Fragm.	base	Marca	Não
				Decor.	Não
Produção	Itálica			Desenho	
Fabrico	IA			Sim, Carlos	
Cronologia	Meados Séc. I a.C.			Estampa	
				Anexo IV, Estampa V	



Dimensões Diâmetro de fundo: 44mm, Espessura média: 4mm
e Descrição Fundo concavo anular. Verniz vermelho acastanhado bem aderente.

Tipo de Dec.
Sobremoldagem
 Não

Observações Escorrimentos internos.

Inventário das lucernas da Alcáçova de Santarém

Forma Dressel 9/Deneauve IV

N.º	307	N.º de Inv.		Ano	99
Sector	1C	Quad.		U.E.	254
Tipo	Lucerna de volutas	Fragm.	orla/reser.	Marca	Não
				Decor.	Sim
Produção	Itálica			Desenho	
Fabrico	VIIA			Sim, Carlos	
Cronologia	Augusto-Trajano			Estampa	
				Anexo V, Estampa IV	



Dimensões Diâmetro: 32mm, Espessura média: 3mm
e Descrição Disco profundo com decoração bem delimitada.
 Duas pequenas molduras na orla com uma outra de maiores dimensões no meio.

Tipo de Dec.
 Vida quotidiana
Sobremoldagem
 Não

Observações Mesma que N.º 37
 Gladiador segurando uma "sica" na mão direita com o antebraço protegido pela "manicae". Na mão esquerda seguraria o oculto rectangular (perna).

Inventário das lucernas da Alcáçova de Santarém

Forma Indet.

N.º 308 N.º de Inv. 11102 Ano 97
Sector Quad. Q4 U.E. 4

Tipo Lucerna de volutas Fragm. reservatório Marca Não
Decor. Não

Produção Itálica Desenho Não
Fabrico VIIA
Cronologia Século I / II d.C. Estampa



Dimensões e Descrição Espessura média: 1mm

Tipo de Dec.

Sobremoldagem

Não

Observações

Inventário das lucernas da Alcáçova de Santarém

Forma Indet.

N.º 309 N.º de Inv. 20578 Ano 99
Sector 1B Quad. U.E. 10

Tipo Ind. Fragm. Indet. Marca Não
Decor. Não

Produção Hispânica Desenho Não
Fabrico VIII B
Cronologia Estampa



Dimensões e Descrição Espessura média: 4mm

Tipo de Dec.

Sobremoldagem

Indet.

Observações

Inventário das lucernas da Alcáçova de Santarém

Forma Indet.

N.º 310 N.º de Inv. Ano 99
Sector 1B Quad. U.E. 25

Tipo Lucerna de volutas Fragm. orla/reser. Marca Não
Decor. Não

Produção Hispânica Desenho Sim, Carlos
Fabrico IX
Cronologia Séc. I/1.ª met. do Séc. II d.C. Estampa Anexo VIII, Estampa V



Dimensões e Descrição Diâmetro máximo: 72mm, Espessura média: 4mm
Fragmento de orla horizontal de molduras indeterminadas devido ao facto de corresponder a uma sobremoldagem.

Tipo de Dec.

Sobremoldagem

Sim

Observações Bastante espatulada na junção das duas partes da lucerna.

Inventário das lucernas da Alcáçova de Santarém

Forma Indet.

N.º 312 N.º de Inv. Ano 99

Sector 1C Quad. U.E.

Tipo Ind. Fragm. base Marca Não
Decor. Não

Produção Itálica Desenho

Fabrico VIIA Não

Cronologia Estampa



Dimensões Espessura média: 3mm
e Descrição

Tipo de Dec.

Sobremoldagem

Não

Observações

Inventário das lucernas da Alcáçova de Santarém

Forma Dressel 9/Deneauve IV

N.º 314 N.º de Inv. 26012 Ano 99

Sector 1B Quad. U.E. 200

Tipo Lucerna de volutas Fragm. bico/orla Marca Não
Decor. Não

Produção Hispânica Desenho

Fabrico VIII B Sim, Carlos

Cronologia Augusto-Trajano Estampa

Anexo V, Estampa I



Dimensões Espessura média: 2mm
e Descrição Orla plana com duas molduras conservadas e arranque de uma terceira.

Tipo de Dec.

Sobremoldagem

Não

Observações

Inventário das lucernas da Alcáçova de Santarém

Forma Indet.

N.º 315 N.º de Inv. Ano 2000

Sector 1A Quad. U.E. 588

Tipo Lucerna de disco Fragm. bico Marca Não
Decor. Não

Produção Itálica Desenho

Fabrico VIIA Não

Cronologia Séc. II / Início do Séc. III d.C. Estampa



Dimensões Espessura média: 3mm
e Descrição

Tipo de Dec.

Sobremoldagem

Não

Observações

Inventário das lucernas da Alcáçova de Santarém

Forma Indet.

N.º 316	N.º de Inv.	Ano 2000
Sector 1A	Quad.	U.E. 588
Tipo Ind.	Fragm. reservatório	Marca Não
		Decor. Não
Produção Hispânica		Desenho Não
Fabrico VIII B		
Cronologia		Estampa

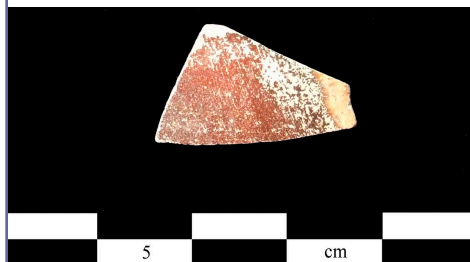

Dimensões e Descrição Espessura média: 1mm

Tipo de Dec.

Sobremoldagem

Não

Observações

Inventário das lucernas da Alcáçova de Santarém

Forma Indet.

N.º 317	N.º de Inv.	Ano 99
Sector 1C	Quad.	U.E. 241
Tipo Lucerna de volutas	Fragm. disco	Marca Não
		Decor. Não
Produção Itálica		Desenho Não
Fabrico VII A		
Cronologia Século I / II d.C.		Estampa



Dimensões e Descrição Espessura média: 3mm

Tipo de Dec.

Sobremoldagem

Indet.

Observações

Inventário das lucernas da Alcáçova de Santarém

Forma Indet.

N.º 318	N.º de Inv.	Ano 2000
Sector 1A	Quad.	U.E. 621
Tipo Lucerna de volutas	Fragm. orla	Marca Não
		Decor. Não
Produção Itálica		Desenho Não
Fabrico VII A		
Cronologia Séc. I / Séc. II d.C.		Estampa



Dimensões e Descrição Espessura média: 4mm
 Fragmento de orla plana e curta com duas molduras profundas e bem delimitadas conservadas.
 Verniz de boa qualidade.

Tipo de Dec.

Sobremoldagem

Não

Observações

Inventário das lucernas da Alcáçova de Santarém

Forma Indet.

N.º	319	N.º de Inv.	26129	Ano	2000
Sector	1A	Quad.		U.E.	462
Tipo Ind.		Fragm. disco		Marca	Não
				Decor.	Sim
Produção	Itálica			Desenho	
Fabrico	VIIIB				Não
Cronologia				Estampa	



Dimensões Espessura média: 3mm
e Descrição Fragmento de orla plana com uma moldura em relevo.

Tipo de Dec.
 Indet.
 Sobremoldagem
 Não

Observações Decoração indeterminada.

Inventário das lucernas da Alcáçova de Santarém

Forma Indet.

N.º	320	N.º de Inv.		Ano	99
Sector	1C	Quad.		U.E.	241
Tipo	Lucerna Tardo-republicana	Fragm. base/reser.		Marca	Não
				Decor.	óvulos
Produção	Itálica			Desenho	
Fabrico	IB				Sim, Carlos
Cronologia	2.ª met. do séc II e 1.ª do séc. I a.C.			Estampa	
					Anexo IV, Estampa I



Dimensões Diâmetro de fundo: 51mm, Espessura média: 3mm
e Descrição Fragmento de fundo plano, típico desta forma ainda que não se distinga a variante. Verniz acastanhado bem aderente.

Tipo de Dec.
 Sobremoldagem
 Não

Observações Escorrimentos internos.

Inventário das lucernas da Alcáçova de Santarém

Forma Indet.

N.º	321	N.º de Inv.	28505	Ano	2001
Sector	2	Quad.		U.E.	138
Tipo Ind.		Fragm. disco		Marca	Não
				Decor.	Não
Produção	Hispanica			Desenho	
Fabrico	VIIIB				Não
Cronologia				Estampa	



Dimensões Espessura média: 4mm
e Descrição

Tipo de Dec.
 Sobremoldagem
 Não

Observações

Inventário das lucernas da Alcáçova de Santarém

Forma Indet.

N.º 322 N.º de Inv. 28513 Ano 2001

Sector 2 Quad. U.E. 148

Tipo Lucerna Tardo-republicana Fragm. reservatório Marca Não Decor. óvulos

Produção Itálica Desenho Não

Fabrico IA

Cronologia Séc. I a.C. Estampa

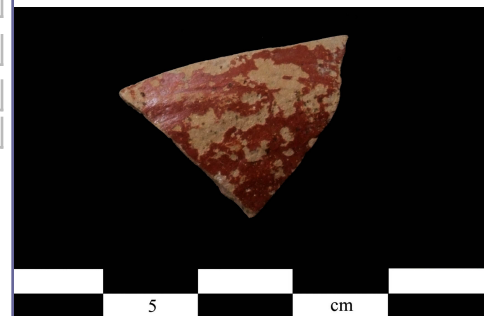

Dimensões Espessura média: 4mm
e Descrição Fragmento com presença de óvulos.
 Verniz vermelho acastanhado bem aderente.

Tipo de Dec.

Sobremoldagem

Não

Observações

Inventário das lucernas da Alcáçova de Santarém

Forma Indet.

N.º 323 N.º de Inv. Ano 99

Sector 1C Quad. U.E. 172

Tipo Ind. Fragm. orla Marca Não Decor. Não

Produção Itálica Desenho Não

Fabrico VIIA

Cronologia Estampa



Dimensões Espessura média: 3mm
e Descrição

Tipo de Dec.

Sobremoldagem

Não

Observações

Inventário das lucernas da Alcáçova de Santarém

Forma Indet.

N.º 324 N.º de Inv. Ano 85

Sector Quad. F15 U.E. 35

Tipo Lucerna de volutas Fragm. orla Marca Não Decor. Não

Produção Hispânica Desenho Não

Fabrico VIII B

Cronologia Estampa



Dimensões Espessura média: 1mm
e Descrição Orla com uma moldura conservada.

Tipo de Dec.

Sobremoldagem

Não

Observações

Inventário das lucernas da Alcáçova de Santarém

Forma Indet.

N.º 325 N.º de Inv. Ano 99

Sector 1B Quad. U.E. 132

Tipo Ind. Fragm. base Marca Não
Decor. Não

Produção Itálica Desenho Não

Fabrico VIIB

Cronologia Estampa

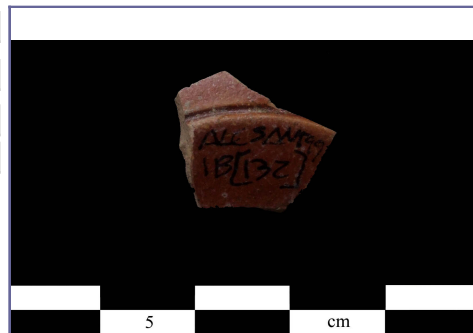

Dimensões e Descrição Espessura média: 1mm

Tipo de Dec.

Sobremoldagem

Não

Observações

Inventário das lucernas da Alcáçova de Santarém

Forma Indet.

N.º 326 N.º de Inv. 24602 Ano 99

Sector 1B Quad. U.E. 238

Tipo Lucerna de volutas Fragm. orla Marca Não
Decor. Não

Produção Itálica Desenho Não

Fabrico VIIA

Cronologia Séc. I / II d.C. Estampa



Dimensões e Descrição Espessura média: 2mm
Orla com três molduras.

Tipo de Dec.

Sobremoldagem

Não

Observações

Inventário das lucernas da Alcáçova de Santarém

Forma Indet.

N.º 327 N.º de Inv. Ano 99

Sector 1B Quad. U.E. 138

Tipo Lucerna de volutas Fragm. orla/reser. Marca Não
Decor. Não

Produção Hispânica Desenho Não

Fabrico VIIIA

Cronologia Estampa



Dimensões e Descrição Espessura média: 2mm
Orla plana com uma moldura conservada.

Tipo de Dec.

Sobremoldagem

Indet.

Observações

Inventário das lucernas da Alcáçova de Santarém

Forma Dressel 20/Deneauve VIIA

N.º 328 N.º de Inv. Ano -

Sector Quad. U.E.

Tipo Lucerna de disco Fragm. orla Marca Não
Decor. Não

Produção Itálica Desenho Não

Fabrico VIIB

Cronologia 1.ª met. séc. II d.C. Estampa



Dimensões Espessura média: 1mm
e Descrição Orla convexa com duas molduras no topo.

Tipo de Dec.

Sobremoldagem

Não

Observações

Inventário das lucernas da Alcáçova de Santarém

Forma Indet.

N.º 329 N.º de Inv. Ano 99

Sector 1B Quad. U.E. 110

Tipo Ind. Fragm. reservatório Marca Não
Decor. Não

Produção Hispânica Desenho Não

Fabrico VIII B

Cronologia Estampa



Dimensões Espessura média: 1mm
e Descrição

Tipo de Dec.

Sobremoldagem

Não

Observações

Inventário das lucernas da Alcáçova de Santarém

Forma Dressel 2/3

N.º 330 N.º de Inv. 26045 Ano 99

Sector 1C Quad. U.E. 181

Tipo Lucerna Tardo-republicana Fragm. aleta/reserv. Marca Não
Decor. Não

Produção Itálica Desenho Não

Fabrico IB

Cronologia Finais do séc. I a.C. Estampa



Dimensões Espessura média: 4mm, Comprimento: 23mm
e Descrição Fragmento de aleta estilizada com três molduras no topo.
Verniz acastanhado bem aderente.

Tipo de Dec.

Sobremoldagem

Não

Observações

Inventário das lucernas da Alcáçova de Santarém

Forma Indet.

N.º	331	N.º de Inv.	26047	Ano	99
Sector	1C	Quad.		U.E.	228
Tipo Ind.		Fragm.	asa	Marca	Não
				Decor.	Não
Produção	Itálica			Desenho	
Fabrico	VIIA				Não
Cronologia	Século I / III d.C.			Estampa	



Dimensões Largura da asa: 7mm
e Descrição Presença de duas molduras, separadas por uma outra mais larga.

Tipo de Dec.

Sobremoldagem

Não

Observações

Inventário das lucernas da Alcáçova de Santarém

Forma Dressel 2

N.º	332	N.º de Inv.	28511	Ano	2001
Sector	2	Quad.		U.E.	148
Tipo	Lucerna Tardo-republicana	Fragm.	base/reser.	Marca	Não
				Decor.	óvulos
Produção	Itálica			Desenho	
Fabrico	IB				Sim, Carlos
Cronologia	2.ª met. séc. I a.C.			Estampa	
					Anexo IV, Estampa III

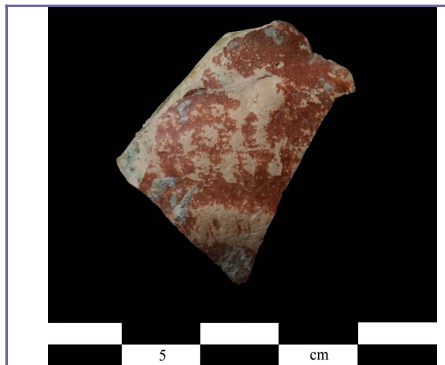

Dimensões Diâmetro de fundo: 44mm, Espessura média: 5mm
e Descrição Fragmento de fundo concavo de verniz acastanhado bem aderente. Apresenta arranque de asa.

Tipo de Dec.

Sobremoldagem

Não

Observações Apresenta a típica decoração em óvulos na parte inferior do corpo.

Inventário das lucernas da Alcáçova de Santarém

Forma Indet.

N.º	333	N.º de Inv.		Ano	99
Sector	1C	Quad.		U.E.	157
Tipo Ind.		Fragm.	asa	Marca	Não
				Decor.	Não
Produção	Itálica			Desenho	
Fabrico	VIIA				Não
Cronologia				Estampa	



Dimensões Largura da asa: 12mm
e Descrição

Tipo de Dec.

Sobremoldagem

Indet.

Observações

Inventário das lucernas da Alcáçova de Santarém

Forma Indet.

N.º 334 N.º de Inv. Ano -
Sector Quad. Q. 12 E U.E. 5

Tipo Lucerna de disco Fragm. orla/reser. Marca Não
Decor. Não

Produção Itálica Desenho Não
Fabrico VIIB
Cronologia Séc. II / Início do Séc. III d.C. Estampa

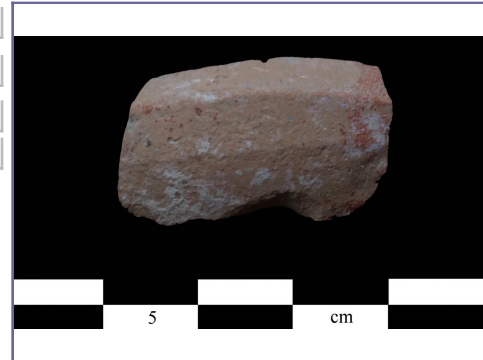

Dimensões e Descrição Espessura média: 2mm

Tipo de Dec.

Sobremoldagem Indet.

Observações Espatulada na junção das duas partes da lucerna.

Inventário das lucernas da Alcáçova de Santarém

Forma Indet.

N.º 335 N.º de Inv. Ano -
Sector Quad. U.E.

Tipo Ind. Fragm. base Marca Não
Decor. Não

Produção Itálica Desenho Não
Fabrico VIIA
Cronologia Estampa

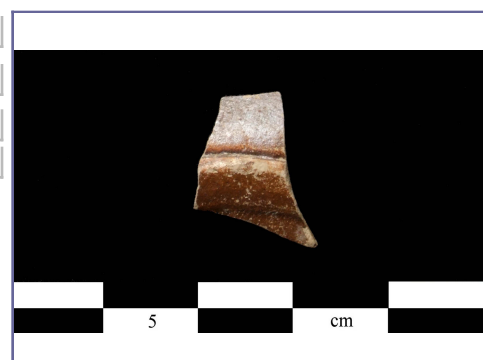

Dimensões e Descrição Espessura média: 1mm
Fundo plano de pé destacado.

Tipo de Dec.

Sobremoldagem Não

Observações

Inventário das lucernas da Alcáçova de Santarém

Forma Indet.

N.º 336 N.º de Inv. 20726 Ano 99
Sector 1B Quad. U.E. 136

Tipo Lucerna de volutas Fragm. Parte lateral do bico Marca Não
Decor. Não

Produção Itálica Desenho Não
Fabrico VIIB
Cronologia 2.ª met. séc. I / séc. II d.C. Estampa

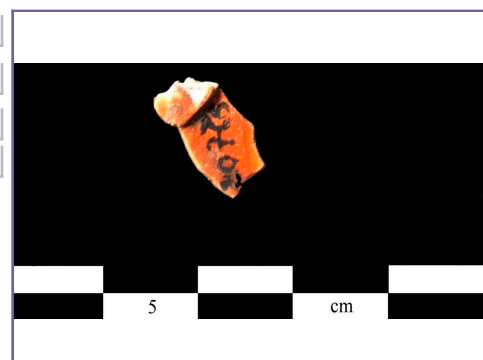

Dimensões e Descrição Espessura média: 1mm
Fragmento de bico de lucerna de bico redondo com volutas.

Tipo de Dec.

Sobremoldagem Não

Observações

Inventário das lucernas da Alcáçova de Santarém

Forma Indet.

N.º 337 N.º de Inv. Ano 99

Sector 1C Quad. U.E. 79

Tipo Ind. Fragm. reservatório Marca Não
Decor. Não

Produção Hispânica Desenho Não
Fabrico VIIIA

Cronologia Estampa



Dimensões e Descrição Espessura média: 2mm

Tipo de Dec.

Sobremoldagem Indet.

Observações

Inventário das lucernas da Alcáçova de Santarém

Forma Indet.

N.º 338 N.º de Inv. Ano 99

Sector 1C Quad. U.E. 91

Tipo Lucerna de disco Fragm. reservatório Marca Não
Decor. Não

Produção Itálica Desenho Não
Fabrico VIIB

Cronologia Séc. II / Início do Séc. III d.C. Estampa



Dimensões e Descrição Espessura Média: 2mm

Tipo de Dec.

Sobremoldagem Não

Observações

Inventário das lucernas da Alcáçova de Santarém

Forma Dressel 9/Deneauve IV

N.º 339 N.º de Inv. Ano 99

Sector 1B Quad. U.E. 134

Tipo Lucerna de volutas Fragm. orla Marca Não
Decor. Sim

Produção Hispânica Desenho Sim, Carlos
Fabrico VIIIB

Cronologia Augusto-Trajano Estampa



Dimensões e Descrição Espessura média: 3mm
Orla pequena ligeiramente inclinada para o interior com três molduras. Voluta parcialmente conservada, aparentando tratar-se de bico triangular.

Tipo de Dec.

Fauna Não
Sobremoldagem Não

Observações Mesma peça que N.º 276
Representação de um cão.

Inventário das lucernas da Alcáçova de Santarém

Forma Indet.

N.º 340 N.º de Inv. 24564 Ano 99

Sector 1C Quad. U.E. 232

Tipo Ind. Fragm. reservatório Marca Não
Decor. Não

Produção Itálica Desenho Não

Fabrico VIIB

Cronologia Estampa

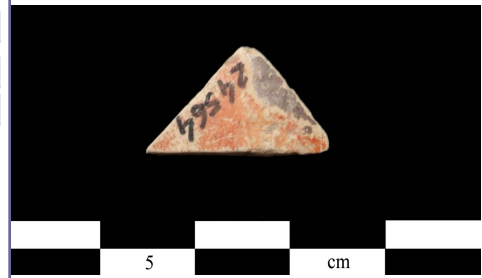

Dimensões e Descrição Espessura média: 1mm

Tipo de Dec.

Sobremoldagem

Não

Observações

Inventário das lucernas da Alcáçova de Santarém

Forma Indet.

N.º 341 N.º de Inv. 26013 Ano 99

Sector 1B Quad. U.E. 200

Tipo Ind. Fragm. Indet. Marca Não
Decor. Não

Produção Hispânica Desenho Não

Fabrico VIIB

Cronologia Estampa



Dimensões e Descrição Espessura média: 2mm

Tipo de Dec.

Sobremoldagem

Não

Observações

Inventário das lucernas da Alcáçova de Santarém

Forma Indet.

N.º 342 N.º de Inv. Ano 99

Sector 1B Quad. U.E. 238

Tipo Ind. Fragm. reservatório Marca Não
Decor. Não

Produção Itálica Desenho Não

Fabrico VIIB

Cronologia Estampa



Dimensões e Descrição Espessura média: 2mm

Tipo de Dec.

Sobremoldagem

Não

Observações

Inventário das lucernas da Alcáçova de Santarém

Forma Indet.

N.º 343 N.º de Inv. 24501 Ano 99

Sector 1B Quad. U.E. 258

Tipo Ind. Fragm. orla Marca Não
Decor. Não

Produção Hispânica Desenho Não
Fabrico VIII B

Cronologia Estampa

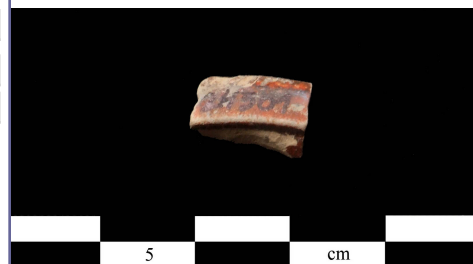

Dimensões e Descrição Espessura média: 2mm

Tipo de Dec.

Sobremoldagem

Não

Observações

Inventário das lucernas da Alcáçova de Santarém

Forma Indet.

N.º 344 N.º de Inv. 7518 Ano 85

Sector Quad. Q.19 U.E. 5

Tipo Lucerna de volutas Fragm. orla/reser. Marca Não
Decor. Não

Produção Hispânica Desenho Não
Fabrico VIII B

Cronologia Estampa

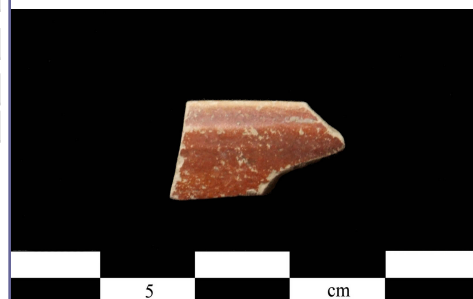

Dimensões e Descrição Espessura média: 2mm

Tipo de Dec.

Sobremoldagem

Não

Observações

Inventário das lucernas da Alcáçova de Santarém

Forma Indet.

N.º 345 N.º de Inv. 26031 Ano 99

Sector 1B Quad. U.E. 115

Tipo Lucerna de volutas Fragm. orla/disco Marca Não
Decor. Não

Produção Hispânica Desenho Não
Fabrico VIII B

Cronologia Séc. I / II d.C. Estampa



Dimensões e Descrição Espessura média: 2mm

Tipo de Dec.

Sobremoldagem

Não

Observações

Inventário das lucernas da Alcáçova de Santarém

Forma Dressel 2A

N.º 346 N.º de Inv. 28516 Ano 2001

Sector 2 Quad. U.E. 120

Tipo Lucerna Tardo-republicana Fragm. base/reser. Marca Não Decor. Não

Produção Itálica Desenho Não

Fabrico IA

Cronologia Meados Séc. I a.C. Estampa

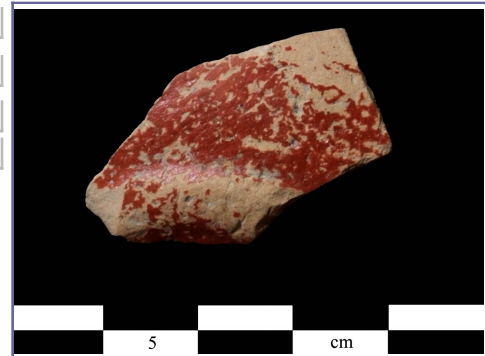

5 cm

Dimensões Espessura média: 4mm
e Descrição Fragmento de fundo concavo anular.
 Verniz vermelho acastanhado bem aderente.

Tipo de Dec.

Sobremoldagem

Não

Observações

Inventário das lucernas da Alcáçova de Santarém

Forma Indet.

N.º 347 N.º de Inv. Ano 99

Sector 1C Quad. U.E. 172

Tipo Lucerna de volutas Fragm. Parte lateral do bico Marca Não Decor. Não

Produção Hispânica Desenho Não

Fabrico VIII B

Cronologia séc. I / II d.C. Estampa



5 cm

Dimensões Espessura média: 3mm
e Descrição

Tipo de Dec.

Sobremoldagem

Não

Observações

Inventário das lucernas da Alcáçova de Santarém

Forma Indet.

N.º 348 N.º de Inv. 3479 Ano 94/95

Sector Quad. Q.12 bq E U.E. 03

Tipo Lucerna de disco Fragm. orla Marca Não Decor. Não

Produção Itálica Desenho Não

Fabrico VIIA

Cronologia Séc. II / Início do Séc. III d.C. Estampa



5 cm

Dimensões Espessura média: 3mm
e Descrição Fragmento de orla convexa com duas molduras largas.

Tipo de Dec.

Sobremoldagem

Sim

Observações

Inventário das lucernas da Alcáçova de Santarém

Forma Dressel 2A

N.º 349 N.º de Inv. 28501 Ano 2001

Sector 2 Quad. U.E. 109

Tipo Lucerna Tardo-republicana Fragm. orla Marca Não Decor. óvulos

Produção Itálica Desenho Sim, Carlos

Fabrico IA

Cronologia Meados Séc. I a.C. Estampa Anexo IV, Estampa V



Dimensões Diâmetro: 60mm, Espessura média: 5mm
e Descrição Fragmento de orla com presença de óvulos no topo. Verniz vermelho acastanhado.

Tipo de Dec.

Sobremoldagem

Não

Observações Esta classificação justifica-se pelo facto de a parte inferior do fragmento não apresentar óvulos. Somente na forma 2 de Dressel os óvulos se encontram também na parte inferior da peça.

Inventário das lucernas da Alcáçova de Santarém

Forma Indet.

N.º 350 N.º de Inv. Ano 99

Sector 1C Quad. U.E. 171

Tipo Lucerna de volutas Fragm. orla Marca Não Decor. Não

Produção Itálica Desenho Não

Fabrico VIIA

Cronologia Século I / II d.C. Estampa

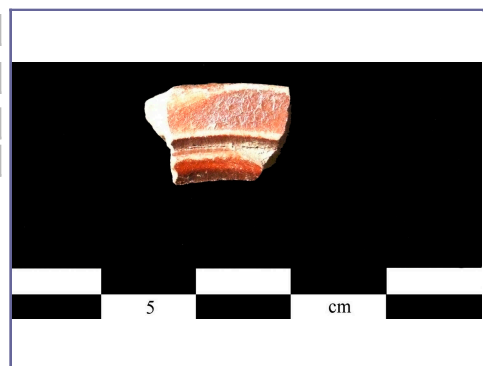

Dimensões Espessura média 2mm
e Descrição Pequena orla com uma moldura conservada profunda.

Tipo de Dec.

Sobremoldagem

Não

Observações

Inventário das lucernas da Alcáçova de Santarém

Forma Indet.

N.º 351 N.º de Inv. 26058 Ano 99

Sector 1B Quad. U.E. 163

Tipo Lucerna Tardo-republicana Fragm. Indet. Marca Não Decor. Não

Produção Itálica Desenho Não

Fabrico IA

Cronologia Séc. I a.C. Estampa

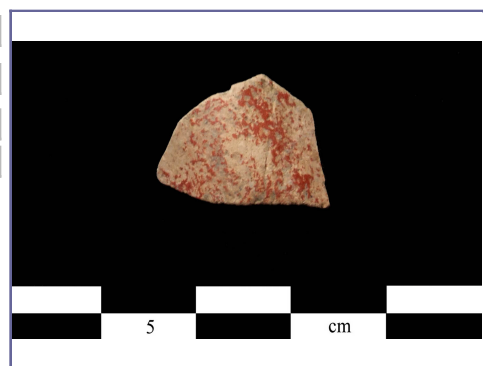

Dimensões Espessura média: 6mm
e Descrição Verniz vermelho acastanhado bem aderente.

Tipo de Dec.

Sobremoldagem

Não

Observações Escorrimentos internos.

Inventário das lucernas da Alcáçova de Santarém

Forma Indet.

N.º 352 N.º de Inv. Ano -

Sector Quad. U.E.

Tipo Ind. Fragm. reservatório Marca Não

Decor. Não

Produção Hispânica Desenho

Fabrico VIII A Não

Cronologia Estampa



Dimensões e Descrição Espessura média: 1mm

Tipo de Dec.

Sobremoldagem

Indet.

Observações

Inventário das lucernas da Alcáçova de Santarém

Forma Indet.

N.º 353 N.º de Inv. 3465 Ano 94/95

Sector Quad. Q.12 bq E U.E. 3

Tipo Ind. Fragm. orla Marca Não

Decor. Não

Produção Hispânica Desenho

Fabrico IX Sim, Carlos

Cronologia Estampa



Dimensões e Descrição Espessura média: 2mm
Fragmento de orlarga e convexa, com duas molduras pouco profundas e pouco visíveis.

Tipo de Dec.

Sobremoldagem

Sim

Observações

Inventário das lucernas da Alcáçova de Santarém

Forma Indet.

N.º 354 N.º de Inv. 26072 Ano 99

Sector 1C Quad. U.E. 260

Tipo Ind. Fragm. Indet. Marca Não

Decor. Não

Produção Itálica Desenho

Fabrico VIIB Não

Cronologia Estampa

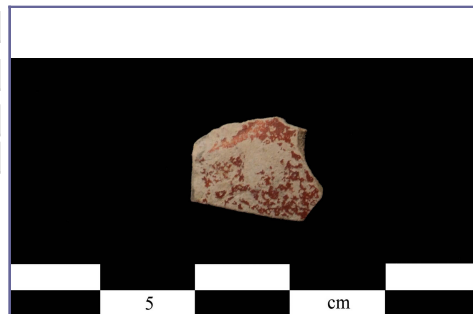

Dimensões e Descrição Espessura média: 1mm

Tipo de Dec.

Sobremoldagem

Não

Observações

Inventário das lucernas da Alcáçova de Santarém

Forma Indet.

N.º 355 N.º de Inv. 26126 Ano 2000

Sector 1A Quad. U.E. 646

Tipo Lucerna Tardo-republicana
Fragm. base/reser. Marca Não
Decor. Não

Produção Itálica Desenho Não

Fabrico IA

Cronologia Séc. I a.C. Estampa



Dimensões Espessura média: 3mm
e Descrição Fundo plano.
Verniz vermelho acastanhado.

Tipo de Dec.

Sobremoldagem

Não

Observações Escorrimentos internos.

Inventário das lucernas da Alcáçova de Santarém

Forma Indet.

N.º 356 N.º de Inv. 24566 Ano 99

Sector 1C Quad. U.E. 232

Tipo Ind. Fragm. Indet. Marca Não
Decor. Não

Produção Itálica Desenho Não

Fabrico VIIA

Cronologia Estampa

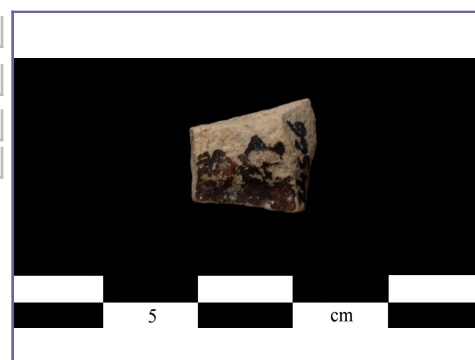

Dimensões Espessura média: 4mm
e Descrição

Tipo de Dec.

Sobremoldagem

Indet.

Observações

Inventário das lucernas da Alcáçova de Santarém

Forma Indet.

N.º 357 N.º de Inv. Ano 99

Sector 1B Quad. U.E. 238

Tipo Ind. Fragm. Indet. Marca Não
Decor. Não

Produção Itálica Desenho Não

Fabrico VIIA

Cronologia Estampa

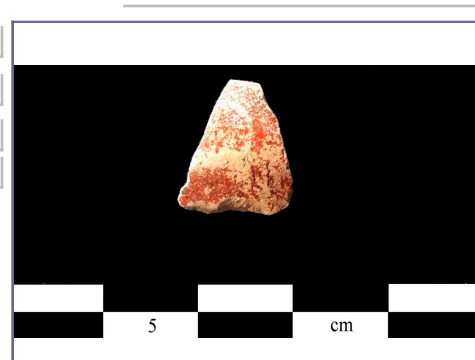

Dimensões Espessura média: 2mm
e Descrição

Tipo de Dec.

Sobremoldagem

Não

Observações

Inventário das lucernas da Alcáçova de Santarém

Forma Indet.

N.º 358 N.º de Inv. 26127 Ano 99

Sector 1B Quad. U.E. 129

Tipo Ind. Fragm. base Marca Não
Decor. Não

Produção Hispânica Desenho

Fabrico VIII B Não

Cronologia Estampa



Dimensões e Descrição Espessura média: 2mm

Tipo de Dec.

Sobremoldagem

Não

Observações

Inventário das lucernas da Alcáçova de Santarém

Forma Indet.

N.º 359 N.º de Inv. 11245 Ano 98/99

Sector Troço 9 Quad. U.E. 5

Tipo Ind. Fragm. orla/reser. Marca Não
Decor. Não

Produção Hispânica Desenho

Fabrico VIII A Não

Cronologia Estampa

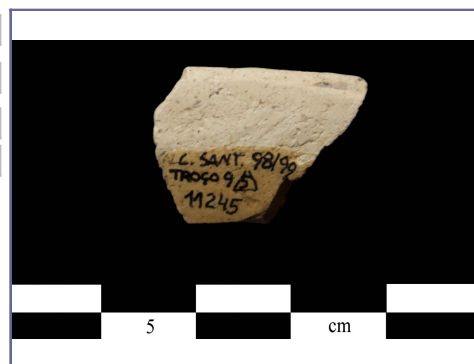

Dimensões e Descrição Espessura média: 2mm

Tipo de Dec.

Sobremoldagem

Indet.

Observações

Inventário das lucernas da Alcáçova de Santarém

Forma Dressel 9/Deneauve IV

N.º 360 N.º de Inv. 26107 Ano 2000

Sector 1A Quad. U.E. 560

Tipo Lucerna de volutas Fragm. bico Marca Não
Decor. Não

Produção Itálica Desenho

Fabrico VII A Não

Cronologia Augusto-Trajano Estampa

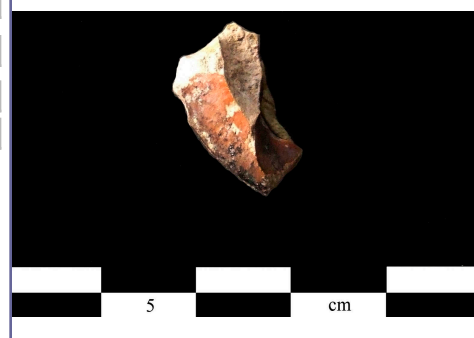

Dimensões e Descrição Espessura média: 4mm
Fragmento de bico triangular.
Verniz de boa qualidade.

Tipo de Dec.

Sobremoldagem

Não

Observações Vestígios de combustão.

Inventário das lucernas da Alcáçova de Santarém

Forma Indet.

N.º 361 N.º de Inv. 24625 Ano 99

Sector 1B Quad. U.E. 238

Tipo Ind. Fragm. reservatório Marca Não
Decor. Não

Produção Hispânica Desenho Não
Fabrico VIII B

Cronologia Estampa



Dimensões e Descrição Espessura média: 1mm

Tipo de Dec.

Sobremoldagem

Não

Observações

Inventário das lucernas da Alcáçova de Santarém

Forma Indet.

N.º 362 N.º de Inv. Ano 99

Sector 1C Quad. U.E. 157

Tipo Lucerna de disco Fragm. orla Marca Não
Decor. Não

Produção Hispânica Desenho Não
Fabrico VIII A

Cronologia Séc. II / Início do Séc. III d.C. Estampa



Dimensões e Descrição Espessura média: 2mm
Orla convexa com duas molduras conservadas.

Tipo de Dec.

Sobremoldagem

Não

Observações

Inventário das lucernas da Alcáçova de Santarém

Forma Indet.

N.º 363 N.º de Inv. 24206 Ano 2000

Sector 1A Quad. U.E. 129

Tipo Lucerna de volutas Fragm. orla/reser. Marca Não
Decor. Não

Produção Itálica Desenho Não
Fabrico VII B

Cronologia séc. I / II d.C. Estampa

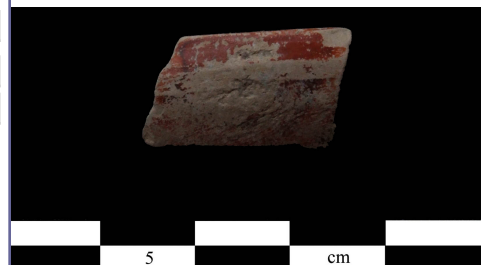

Dimensões e Descrição Espessura média: 2mm
Orla plana.

Tipo de Dec.

Sobremoldagem

Não

Observações Alisada na junção das duas partes da lucerna.

Inventário das lucernas da Alcáçova de Santarém

Forma Indet.

N.º 364 N.º de Inv. 24315 Ano -
Sector Quad. U.E.

Tipo Ind. Fragn. Indet. Marca Não
Decor. Não

Produção Hispânica Desenho Não
Fabrico VIII B

Cronologia Estampa



Dimensões e Descrição Espessura média: 2mm

Tipo de Dec.

Sobremoldagem

Não

Observações

Inventário das lucernas da Alcáçova de Santarém

Forma Indet.

N.º 365 N.º de Inv. 22765 Ano 99
Sector Quad. U.E. sup.

Tipo Ind. Fragn. Indet. Marca Não
Decor. Não

Produção Itálica Desenho Não
Fabrico VII A

Cronologia Estampa



Dimensões e Descrição Espessura média: 3mm

Tipo de Dec.

Sobremoldagem

Não

Observações

Inventário das lucernas da Alcáçova de Santarém

Forma Indet.

N.º 366 N.º de Inv. 26025 Ano 99
Sector 1B Quad. U.E. 201

Tipo Lucerna de volutas Fragn. reservatório Marca Não
Decor. Não

Produção Itálica Desenho Não
Fabrico VII A

Cronologia Séc. I / II d.C. Estampa

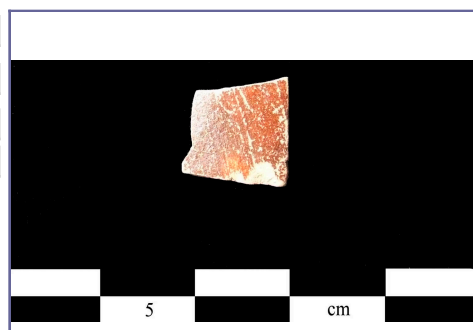

Dimensões e Descrição Espessura média: 1mm

Tipo de Dec.

Sobremoldagem

Não

Observações

Inventário das lucernas da Alcáçova de Santarém

Forma Indet.

N.º 367 N.º de Inv. Ano 99

Sector 1C Quad. U.E. 159

Tipo Ind. Fragm. disco Marca Não
Decor. Não

Produção Itálica Desenho

Fabrico VIIA Não

Cronologia Estampa



Dimensões e Descrição Espessura média: 4mm

Tipo de Dec.

Sobremoldagem Indet.

Observações

Inventário das lucernas da Alcáçova de Santarém

Forma Indet.

N.º 368 N.º de Inv. Ano -

Sector Quad. U.E.

Tipo Ind. Fragm. Indet. Marca Não
Decor. Não

Produção Itálica Desenho

Fabrico VIIB Não

Cronologia Estampa



Dimensões e Descrição Espessura média: 2mm

Tipo de Dec.

Sobremoldagem Indet.

Observações

Inventário das lucernas da Alcáçova de Santarém

Forma Indet.

N.º 369 N.º de Inv. 11067 Ano 87

Sector Quad. I.14 CR4 U.E. 2

Tipo Ind. Fragm. Indet. Marca Não
Decor. Não

Produção Itálica Desenho

Fabrico VIIB Não

Cronologia Estampa



Dimensões e Descrição Espessura média: 2mm
Apresenta uma moldura conservada.

Tipo de Dec.

Indet.
Sobremoldagem Não

Observações

Inventário das lucernas da Alcáçova de Santarém

Forma Indet.

N.º 370 N.º de Inv. 24610 Ano 99

Sector 1B Quad. U.E. 238

Tipo Lucerna de volutas Fragm. voluta Marca Não
Decor. Não

Produção Itálica Desenho Não
Fabrico VIIB

Cronologia séc. I / II d.C. Estampa



Dimensões e Descrição Espessura média: 1mm

Tipo de Dec.

Sobremoldagem

Não

Observações

Inventário das lucernas da Alcáçova de Santarém

Forma Dressel 11/14/Deneauve VA

N.º 371 N.º de Inv. 24205 Ano 2000

Sector 1A Quad. U.E. 129

Tipo Lucerna de volutas Fragm. disco Marca Não
Decor. Sim

Produção Hispânica Desenho Não
Fabrico VIIIA

Cronologia 2.ª met. séc. I d.C. Estampa



Dimensões e Descrição Espessura média: 1mm
Disco com parte do orifício de alimentação.

Tipo de Dec.

Indet.

Sobremoldagem

Não

Observações Representação de quatro rosáceas dispostas radialmente no disco.

Inventário das lucernas da Alcáçova de Santarém

Forma Indet.

N.º 372 N.º de Inv. 9893 Ano 97

Sector Quad. U.E.

Tipo Ind. Fragm. Indet. Marca Não
Decor. Não

Produção Itálica Desenho Não
Fabrico VIIB

Cronologia Estampa



Dimensões e Descrição Espessura média: 1mm

Tipo de Dec.

Sobremoldagem

Não

Observações

Inventário das lucernas da Alcáçova de Santarém

Forma Indet.

N.º 373 N.º de Inv. 26027 Ano 99

Sector 1B Quad. U.E. 201

Tipo Ind. Fragm. reservatório Marca Não
Decor. Não

Produção Hispânica Desenho

Fabrico VIII B Não

Cronologia Estampa



Dimensões e Descrição Espessura média: 2mm

Tipo de Dec.

Sobremoldagem

Não

Observações

Inventário das lucernas da Alcáçova de Santarém

Forma Indet.

N.º 374 N.º de Inv. 26082 Ano 99

Sector 1C Quad. U.E. 160

Tipo Ind. Fragm. reservatório Marca Não
Decor. Não

Produção Itálica Desenho

Fabrico VIIB Não

Cronologia Estampa



Dimensões e Descrição Espessura média: 2mm

Tipo de Dec.

Sobremoldagem

Não

Observações

Inventário das lucernas da Alcáçova de Santarém

Forma Indet.

N.º 375 N.º de Inv. Ano 2000

Sector 1A Quad. U.E. 657

Tipo Ind. Fragm. reservatório Marca Não
Decor. Não

Produção Hispânica Desenho

Fabrico VIIIA Não

Cronologia Estampa



Dimensões e Descrição Espessura média: 2mm

Tipo de Dec.

Sobremoldagem

Indet.

Observações

Inventário das lucernas da Alcáçova de Santarém

Forma Indet.

N.º 376 N.º de Inv. 26030 Ano 99

Sector 1B Quad. U.E. 115

Tipo Ind. Fragm. orla Marca Não Decor. Não

Produção Hispânica Desenho Não

Fabrico VIII B

Cronologia Estampa



Dimensões e Descrição Espessura média: 2mm

Tipo de Dec.

Sobremoldagem

Não

Observações

Inventário das lucernas da Alcáçova de Santarém

Forma Indet.

N.º 377 N.º de Inv. Ano 99

Sector 1B Quad. U.E. 97

Tipo Ind. Fragm. reservatório Marca Não Decor. Não

Produção Itálica Desenho Não

Fabrico VII A

Cronologia Estampa



Dimensões e Descrição Espessura média: 3mm

Tipo de Dec.

Sobremoldagem

Não

Observações

Inventário das lucernas da Alcáçova de Santarém

Forma Indet.

N.º 378 N.º de Inv. 26114 Ano -

Sector Quad. U.E.

Tipo Lucerna de volutas Fragm. disco Marca Não Decor. Não

Produção Hispânica Desenho Não

Fabrico VIII B

Cronologia Séc. I / II d.C. Estampa



Dimensões e Descrição Espessura média: 2mm

Tipo de Dec.

Sobremoldagem

Não

Observações

Inventário das lucernas da Alcáçova de Santarém

Forma Indet.

N.º 379 N.º de Inv. 28507 Ano 2001

Sector 2 Quad. U.E. 107

Tipo Ind. Fragm. base Marca Sim
Decor. Não

Produção Africana Desenho
Fabriço X Sim, Carlos

Cronologia Estampa
Anexo VIII, Estampa VII



Dimensões Diâmetro: 46mm, Espessura média: 3mm

e Descrição Fragmento de base plana com uma pequena moldura ou resalto que a separa do reservatório.

Tipo de Dec.

Sobremoldagem
Indet.

Observações Presença de marca da qual apenas se conservou a cartela.

Inventário das lucernas da Alcáçova de Santarém

Forma Indet.

N.º 380 N.º de Inv. Ano 99

Sector 1B Quad. U.E. 111

Tipo Lucerna de volutas Fragm. Parte lateral do bico, orla Marca Não
Decor. Não

Produção Itálica Desenho
Fabriço VIIB Não

Cronologia séc. I / II d.C. Estampa

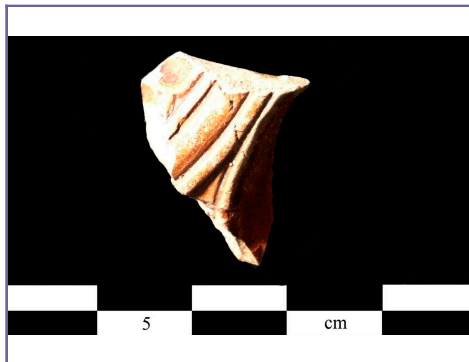

Dimensões Espessura média: 3mm

e Descrição Fragmento de orla plana com três molduras. Apresenta parte da voluta conservada.

Tipo de Dec.

Sobremoldagem
Não

Observações

Inventário das lucernas da Alcáçova de Santarém

Forma Indet.

N.º 381 N.º de Inv. Ano 99

Sector 1B Quad. U.E. 238

Tipo Ind. Fragm. base Marca Não
Decor. Não

Produção Hispânica Desenho
Fabriço VIIB Não

Cronologia Estampa



Dimensões Espessura média: 3mm

e Descrição Base anular de pé destacado com duas molduras conservadas.

Tipo de Dec.

Sobremoldagem
Não

Observações

Inventário das lucernas da Alcáçova de Santarém

Forma Indet.

N.º 382 N.º de Inv. 24615 Ano 99

Sector 1B Quad. U.E. 238

Tipo Ind. Fragm. reservatório Marca Não
Decor. Não

Produção Itálica Desenho Não

Fabrico VIIA

Cronologia Estampa



Dimensões e Descrição Espessura média: 2mm

Tipo de Dec.

Sobremoldagem

Não

Observações

Inventário das lucernas da Alcáçova de Santarém

Forma Indet.

N.º 383 N.º de Inv. Ano 99

Sector 1C Quad. U.E. 176

Tipo Lucerna de volutas Fragm. orla Marca Não
Decor. Não

Produção Itálica Desenho Não

Fabrico VIIA

Cronologia Séc. I / II d.C. Estampa



Dimensões e Descrição Espessura média: 3mm

Tipo de Dec.

Sobremoldagem

Não

Observações

Inventário das lucernas da Alcáçova de Santarém

Forma Dressel 2A

N.º 384 N.º de Inv. Ano 99

Sector 1B Quad. U.E. 134

Tipo Lucerna Tardo-republicana Fragm. base/reser. Marca Não
Decor. Não

Produção Itálica Desenho Sim, Carlos

Fabrico IB

Cronologia Meados Séc. I a.C. Estampa Anexo IV, Estampa V



Dimensões e Descrição Espessura média: 3mm
Fundo anular com verniz acastanhado bem aderente.

Tipo de Dec.

Sobremoldagem

Não

Observações Apresenta escorrimentos internos.

Inventário das lucernas da Alcáçova de Santarém

Forma Dressel 2

N.º 385 N.º de Inv. 28510 Ano 2001

Sector 2 Quad. U.E. 148

Tipo Lucerna Tardo-republicana Fragm. orla/disco Marca Não Decor.

Produção Itálica Desenho Sim, Carlos

Fabrico IA

Cronologia 2.ª met. séc. I a.C. Estampa Anexo IV, Estampa III



Dimensões Diâmetro: 66mm, Espessura média: 5mm
e Descrição Fragmento de disco e orla, denotando-se também o arranque do bico. Morfologicamente enquadra-se na forma 2 de Dressel mas não apresenta a decoração em óvulos. Verniz verm. acast.

Tipo de Dec.

Sobremoldagem

Não

Observações Apresenta a área junto ao bico com abundantes vestígios de combustão.

Inventário das lucernas da Alcáçova de Santarém

Forma Dressel 11/14/Deneauve VA

N.º 388 N.º de Inv. Ano 94/95

Sector Quad. Q. 14/17 E U.E. 5

Tipo Lucerna de volutas Fragm. disco Marca Não Decor. Sim

Produção Hispânica Desenho Sim, Carlos

Fabrico VIII A

Cronologia 2.ª met. séc. I d.C. Estampa



Dimensões Espessura média: 2mm
e Descrição Lucerna de volutas de bico redondo. As volutas estão viradas para o lado do bico.

Tipo de Dec.

Vida quotidiana

Sobremoldagem

Não

Observações Representação de actor. Mascara cómica.

Inventário das lucernas da Alcáçova de Santarém

Forma Indet.

N.º 389 N.º de Inv. Ano 99

Sector 1B Quad. U.E. 101

Tipo Ind. Fragm. reservatório Marca Não Decor. Não

Produção Hispânica Desenho Não

Fabrico VIII B

Cronologia Estampa



Dimensões Espessura média: 2mm
e Descrição

Tipo de Dec.

Sobremoldagem

Indet.

Observações

Inventário das lucernas da Alcáçova de Santarém

Forma Indet.

N.º 390 N.º de Inv. 24305 Ano -
Sector Quad. U.E.

Tipo Ind. Fragm. reservatório Marca Não
Decor. Não

Produção Hispânica Desenho Não
Fabrico VIII B

Cronologia Estampa



Dimensões e Descrição Espessura média: 1mm

Tipo de Dec.

Sobremoldagem

Não

Observações Espatulada na junção das duas partes da lucerna.

Inventário das lucernas da Alcáçova de Santarém

Forma Indet.

N.º 391 N.º de Inv. Ano -
Sector Quad. U.E.

Tipo Lucerna de volutas Fragm. Indet. Marca Não
Decor. Não

Produção Itálica Desenho Não
Fabrico VII A

Cronologia Século I / II d.C. Estampa

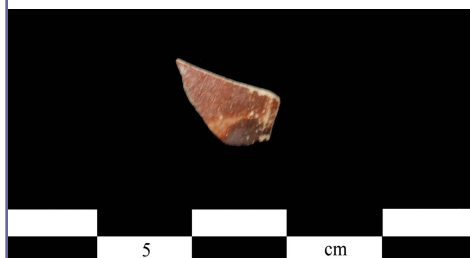

Dimensões e Descrição Espessura média: 1mm

Tipo de Dec.

Sobremoldagem

Não

Observações

Inventário das lucernas da Alcáçova de Santarém

Forma

N.º 392 N.º de Inv. Ano 94/95
Sector Quad. Q.14/17 E U.E. 5

Tipo Fragm. disco/bico Marca Não
Decor. Não

Produção local/Regional Desenho Sim, Carlos
Fabrico

Cronologia Estampa



Dimensões e Descrição

Tipo de Dec.

Sobremoldagem

Sim

Observações

Inventário das lucernas da Alcáçova de Santarém

Forma Indet.

N.º 393 N.º de Inv. 26046 Ano 99

Sector 1C Quad. U.E. 181

Tipo Lucerna de volutas Fragm. orla Marca Não Decor. Não

Produção Hispânica Desenho Sim, Carlos
 Fabrico VIII B

Cronologia Séc. I d.C. Estampa Anexo VIII, Estampa V



Dimensões Espessura média: 3mm
 e Descrição Orla plana com quatro molduras.

Tipo de Dec.

Sobremoldagem

Não

Observações

Inventário das lucernas da Alcáçova de Santarém

Forma Indet.

N.º 394 N.º de Inv. 26060 Ano 99

Sector 1B Quad. U.E. 238

Tipo Ind. Fragm. orla Marca Não Decor. Não

Produção Hispânica Desenho Não
 Fabrico VIII B

Cronologia Estampa



Dimensões Espessura média: 2mm
 e Descrição

Tipo de Dec.

Sobremoldagem

Não

Observações

Inventário das lucernas da Alcáçova de Santarém

Forma Indet.

N.º 395 N.º de Inv. Ano 99

Sector 1C Quad. U.E. 172

Tipo Ind. Fragm. reservatório Marca Não Decor. Não

Produção Hispânica Desenho Não
 Fabrico VIII B

Cronologia Estampa

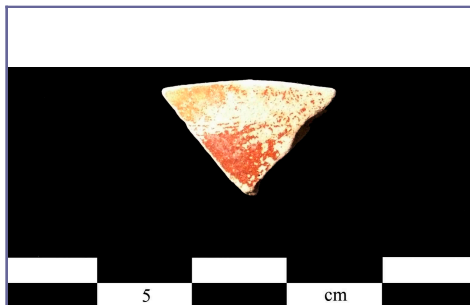

Dimensões Espessura média: 1mm
 e Descrição

Tipo de Dec.

Sobremoldagem

Não

Observações

Inventário das lucernas da Alcáçova de Santarém

Forma Indet.

N.º 396 N.º de Inv. Quad. Ano 99 U.E. 172

Tipo Ind. Fragm. Indet. Marca Não Decor. Não

Produção Hispânica Desenho Não

Fabrico IX Estampa



Dimensões e Descrição Espessura média: 2mm

Tipo de Dec. Sobremoldagem Indet.

Observações

Inventário das lucernas da Alcáçova de Santarém

Forma Indet.

N.º 397 N.º de Inv. 3482 Quad. Q.12 bq E Ano 94/95 U.E. 3

Tipo Ind. Fragm. Indet. Marca Não Decor. Não

Produção Itálica Desenho Não

Fabrico VIIB Estampa



Dimensões e Descrição Espessura média: 2mm

Tipo de Dec. Sobremoldagem Indet.

Observações

Inventário das lucernas da Alcáçova de Santarém

Forma Indet.

N.º 398 N.º de Inv. 26113 Quad. U.E. -

Tipo Ind. Fragm. Indet. Marca Não Decor. Não

Produção Itálica Desenho Não

Fabrico VIIB Estampa



Dimensões e Descrição Espessura média: 1mm

Tipo de Dec. Sobremoldagem Não

Observações

Inventário das lucernas da Alcáçova de Santarém

Forma Indet.

N.º	399	N.º de Inv.	26040	Ano	99
Sector	1C	Quad.		U.E.	189
Tipo	Lucerna Tardo-republicana	Fragm.	base	Marca	Sim
				Decor.	Não
Produção	Itálica	Desenho			
Fabrico	IA		Sim, Carlos		
Cronologia	2.ª met. do séc II e 1.ª do séc. I a.C.		Estampa		
			Anexo IV, Estampa I		



Dimensões Diâmetro de fundo: 46mm, Espessura média: 4mm
e Descrição Fundo plano com verniz vermelho acastanhado, com uma mancha negra. Apresenta marca anepígrafa.

Tipo de Dec.

Sobremoldagem

Não

Observações A forma apresentada justifica-se pelo facto de ser a única com exemplares de fundo plano, ainda que não se distinga a sua variante.

Inventário das lucernas da Alcáçova de Santarém

Forma Indet.

N.º	400	N.º de Inv.		Ano	2000
Sector	1A	Quad.		U.E.	600
Tipo	Lucerna de volutas	Fragm.	orla	Marca	Não
				Decor.	Não
Produção	Itálica	Desenho			
Fabrico	VIIA		Não		
Cronologia	Século I / II d.C.		Estampa		

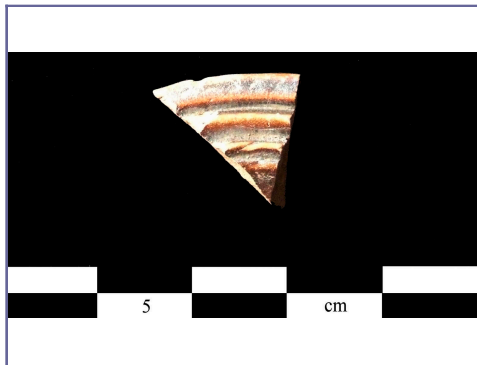

Dimensões Espessura média: 3mm
e Descrição Pequena orla plana com três molduras.

Tipo de Dec.

Sobremoldagem

Não

Observações

Inventário das lucernas da Alcáçova de Santarém

Forma Indet.

N.º	401	N.º de Inv.	26039	Ano	99
Sector	1C	Quad.		U.E.	187
Tipo	Lucerna de volutas	Fragm.	orla	Marca	Não
				Decor.	Não
Produção	Itálica	Desenho			
Fabrico	VIIA		Não		
Cronologia	Século I / II d.C.		Estampa		

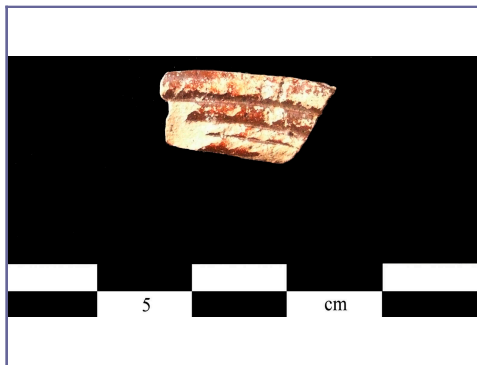

Dimensões Espessura média: 3mm
e Descrição Orla plana com três molduras.

Tipo de Dec.

Sobremoldagem

Não

Observações

Inventário das lucernas da Alcáçova de Santarém

Forma Indet.

N.º 402 N.º de Inv. 26111 Ano -
Sector Quad. U.E.

Tipo Ind. Fragm. Indet. Marca Não
Decor. Não

Produção Itálica Desenho Não
Fabrico VIIB

Cronologia Estampa



Dimensões e Descrição Espessura média: 3mm

Tipo de Dec.

Sobremoldagem

Não

Observações

Inventário das lucernas da Alcáçova de Santarém

Forma Indet.

N.º 403 N.º de Inv. 26035 Ano 99
Sector 1C Quad. U.E. 160

Tipo Ind. Fragm. Indet. Marca Não
Decor. Não

Produção Itálica Desenho Não
Fabrico VIIA

Cronologia Estampa

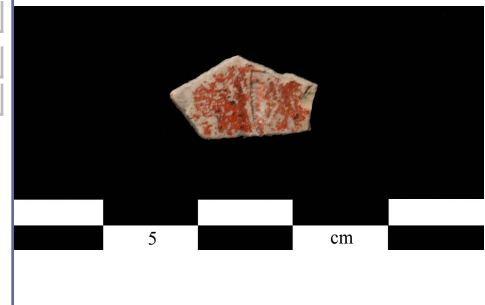

Dimensões e Descrição Espessura média: 2mm

Tipo de Dec.

Sobremoldagem

Indet.

Observações

Inventário das lucernas da Alcáçova de Santarém

Forma Indet.

N.º 404 N.º de Inv. 24609 Ano 99
Sector 1B Quad. U.E. 138

Tipo Ind. Fragm. base/reser. Marca Não
Decor. Não

Produção Itálica Desenho Não
Fabrico VIIA

Cronologia Estampa



Dimensões e Descrição Espessura média: 1mm
Fundo plano com pequena moldura.

Tipo de Dec.

Sobremoldagem

Não

Observações

Inventário das lucernas da Alcáçova de Santarém

Forma Indet.

N.º 405 N.º de Inv. Ano 99

Sector 1C Quad. U.E. 172

Tipo Lucerna de volutas Fragm. orla Marca Não
Decor. Não

Produção Itálica Desenho Não

Fabrico VIIA

Cronologia Século I / II d.C. Estampa

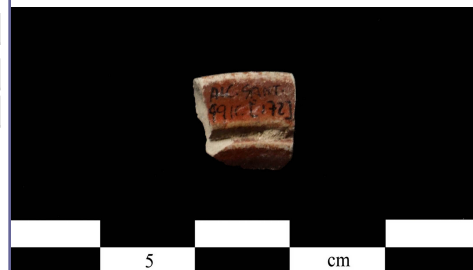

Dimensões Espessura média: 3mm
e Descrição Uma moldura conservada.

Tipo de Dec.

Sobremoldagem

Não

Observações

Inventário das lucernas da Alcáçova de Santarém

Forma Dressel 2A

N.º 406 N.º de Inv. Ano 99

Sector 1C Quad. U.E. 331

Tipo Lucerna Tardo-republicana Fragm. base/reser. Marca Não
Decor. Não

Produção Itálica Desenho Sim, Carlos

Fabrico IIA

Cronologia Meados Séc. I a.C. Estampa Anexo IV, Estampa VI



Dimensões Diâmetro de fundo: 50mm, Espessura média: 3mm
e Descrição Fundo e arranque de bico. Presença de verniz negro.

Tipo de Dec.

Sobremoldagem

Não

Observações Escorrimentos no interior.

Inventário das lucernas da Alcáçova de Santarém

Forma Indet.

N.º 407 N.º de Inv. 9836 Ano 94/95

Sector Quad. Mur T.1 U.E. 5

Tipo Lucerna Tardo-republicana Fragm. base/reser. Marca Não
Decor. Não

Produção Indet. Desenho Sim, Carlos

Fabrico IIIB

Cronologia Estampa Anexo IV, Estampa VII



Dimensões Diâmetro de fundo: 40mm
e Descrição Verniz castanho avermelhado.

Tipo de Dec.

Sobremoldagem

Não

Observações

Inventário das lucernas da Alcáçova de Santarém

Forma Indet.

N.º 410	N.º de Inv. 9996	Ano 94/95
Sector	Quad. 30	U.E. 2
Tipo Lucerna Tardo-republicana	Fragm. asa	Marca Não Decor. Não
Produção Itálica	Desenho Não	
Fabrico IA	Estampa	
Cronologia Séc. II / I a.C.		



Dimensões Espessura média: 6mm
e Descrição Asa anular com duas molduras centrais, de verniz vermelho acastanhado bem aderente.

Tipo de Dec.

Sobremoldagem

Não

Observações

Inventário das lucernas da Alcáçova de Santarém

Forma Indet.

N.º 411	N.º de Inv. 28508	Ano
Sector 2	Quad.	U.E. 140
Tipo Lucerna Tardo-republicana	Fragm. asa	Marca Não Decor. Não
Produção Itálica	Desenho Não	
Fabrico IB	Estampa	
Cronologia Séc. II / I a.C.		



Dimensões Espessura média: 5mm
e Descrição Asa anular com uma grande moldura central, de verniz acastanhado bem aderente.

Tipo de Dec.

Sobremoldagem

Não

Observações

Inventário das lucernas da Alcáçova de Santarém

Forma Indet.

N.º 412	N.º de Inv. 26099	Ano
Sector 1A	Quad.	U.E. 131
Tipo Lucerna Tardo-republicana	Fragm. asa	Marca Não Decor. Não
Produção Itálica	Desenho Não	
Fabrico IA	Estampa	
Cronologia Séc. II / I a.C.		

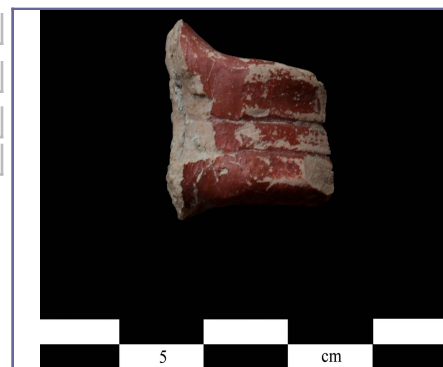

Dimensões Espessura média: 6mm
e Descrição Asa anular com duas pequenas molduras centrais, de verniz vermelho acastanhado bem aderente.

Tipo de Dec.

Sobremoldagem

Não

Observações

Inventário das lucernas da Alcáçova de Santarém

Forma Indet.

N.º 413 N.º de Inv. 23824 Ano 99

Sector 1B Quad. U.E. 236

Tipo Lucerna Tardo-republicana Fragm. asa Marca Não Decor. Não

Produção Itálica Desenho

Fabrico IA Não

Cronologia Séc. II / I a.C. Estampa



Dimensões Espessura média: 5mm

e Descrição Asa anular com três molduras centrais, de verniz vermelho acastanhado bem aderente.

Tipo de Dec.

Sobremoldagem

Não

Observações

Inventário das lucernas da Alcáçova de Santarém

Forma Indet.

N.º 414 N.º de Inv. 4636 Ano 85

Sector Quad. 15 U.E. 4

Tipo Lucerna Tardo-republicana Fragm. asa Marca Não Decor. Não

Produção Itálica Desenho

Fabrico IA Não

Cronologia Séc. II / I a.C. Estampa



Dimensões Espessura média: 6mm

e Descrição Asa anular com três pequenas molduras centrais, de verniz vermelho acastanhado.

Tipo de Dec.

Sobremoldagem

Não

Observações

Inventário das lucernas da Alcáçova de Santarém

Forma Indet.

N.º 415 N.º de Inv. 26120 Ano 2000

Sector 1A Quad. U.E. 595

Tipo Lucerna Tardo-republicana Fragm. asa Marca Não Decor. Não

Produção Itálica Desenho

Fabrico IA Não

Cronologia Séc. II / I a.C. Estampa

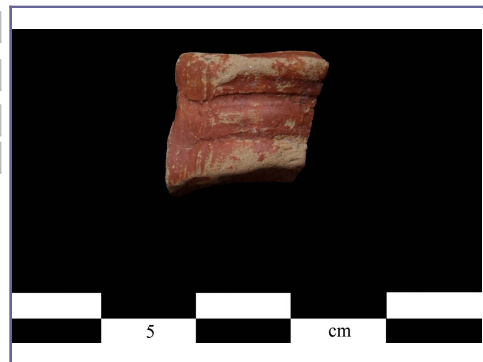

Dimensões Espessura média: 5mm

e Descrição Asa anular com uma grande moldura central, de verniz vermelho acastanhado.

Tipo de Dec.

Sobremoldagem

Não

Observações