

A SUBTRAÇÃO COMO ADIÇÃO

um centro de formação e estágio de futebol em Vila Viçosa como nova porta da cidade



A Envoltura da Estação



O Muro da Horta do Reguengo



Área de Intervenção

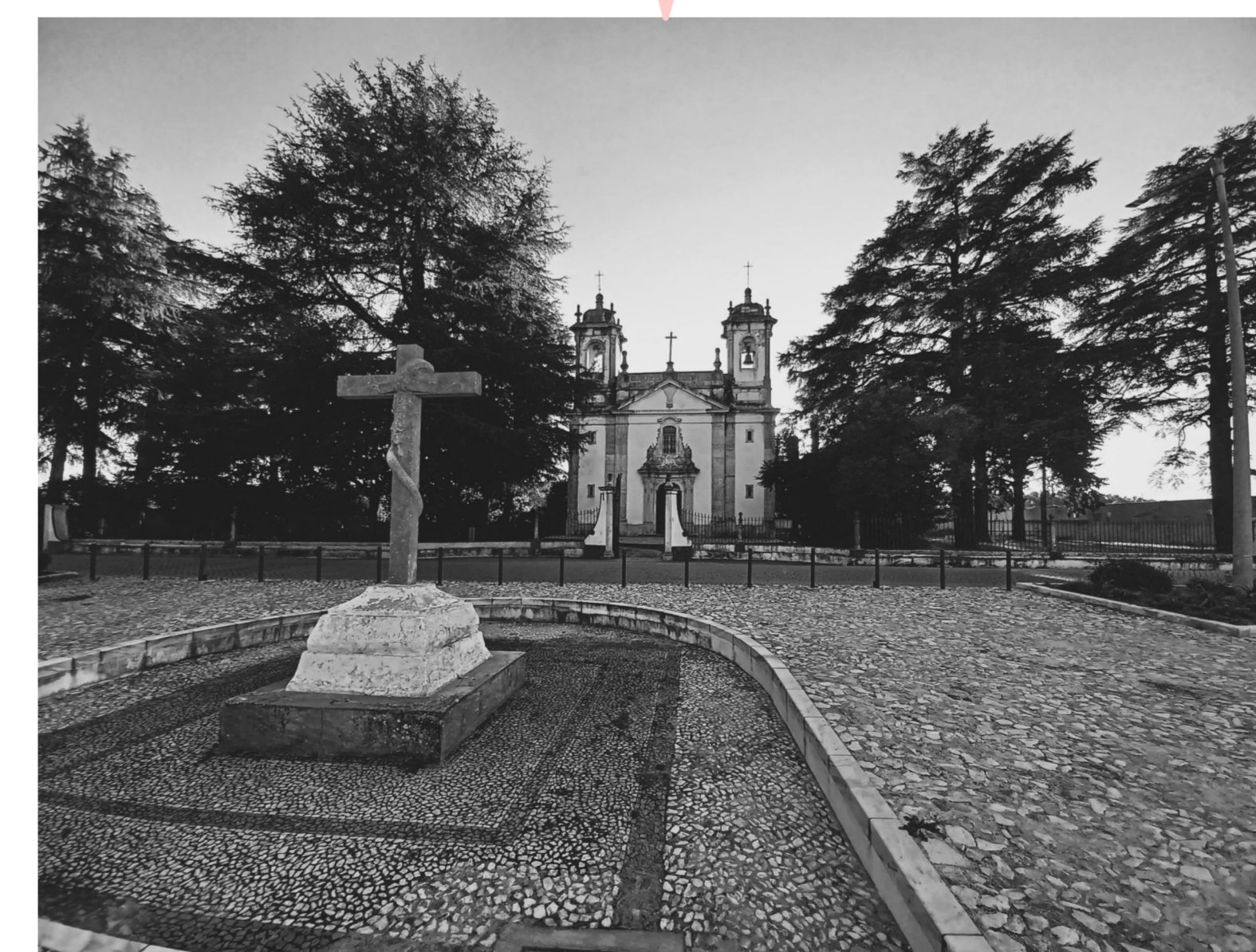

Igreja da Lapa

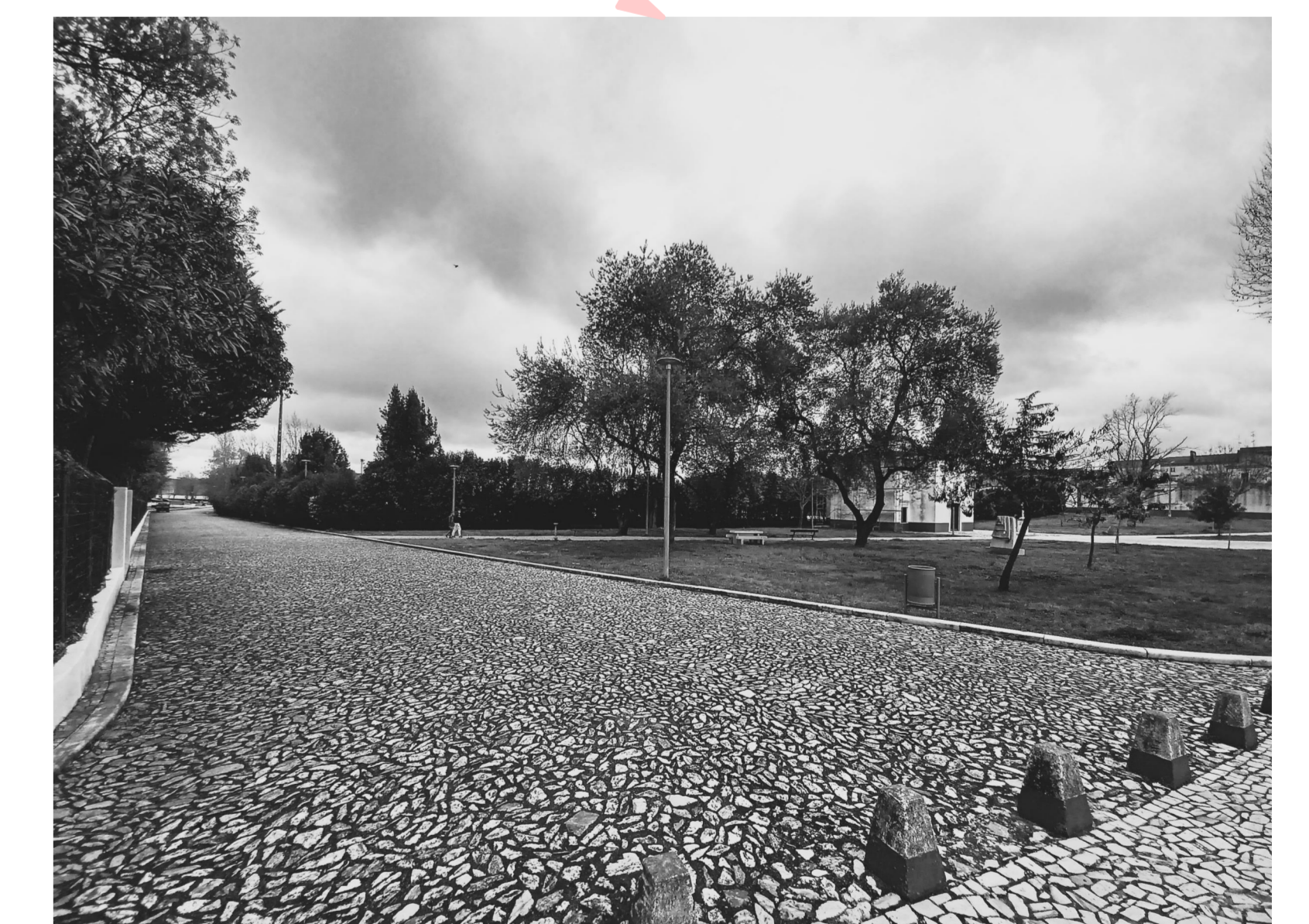

A Relação da Capela de S. João do Carrascal com a sua Atual Envoltura

Implantação do Projecto á Escala Nacional e Urbana

Universidade de Lisboa | FA janeiro de 2023 | Projeto Final de Mestrado
 Diogo Lopes | Orientação Científica Prof. Dr. Pedro Rodrigues e Prof^a. Dr^a. Graça Moreira

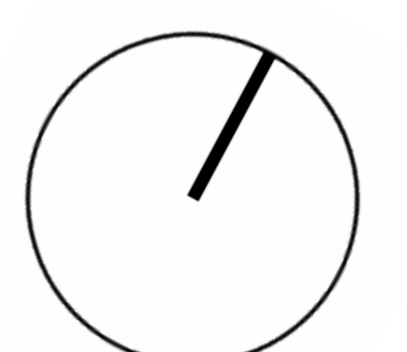



A Envolvente da Estação



A Envolvente da Igreja da Lapa



Os Courts de Tênis



Relação entre os Courts de Tênis e as Piscinas Municipais



O Atual Limite de Vila Viçosa e a Estação (2ºplano à direita)



O Atual Limite de Vila Viçosa e as Traseiras da Igreja da Lapa

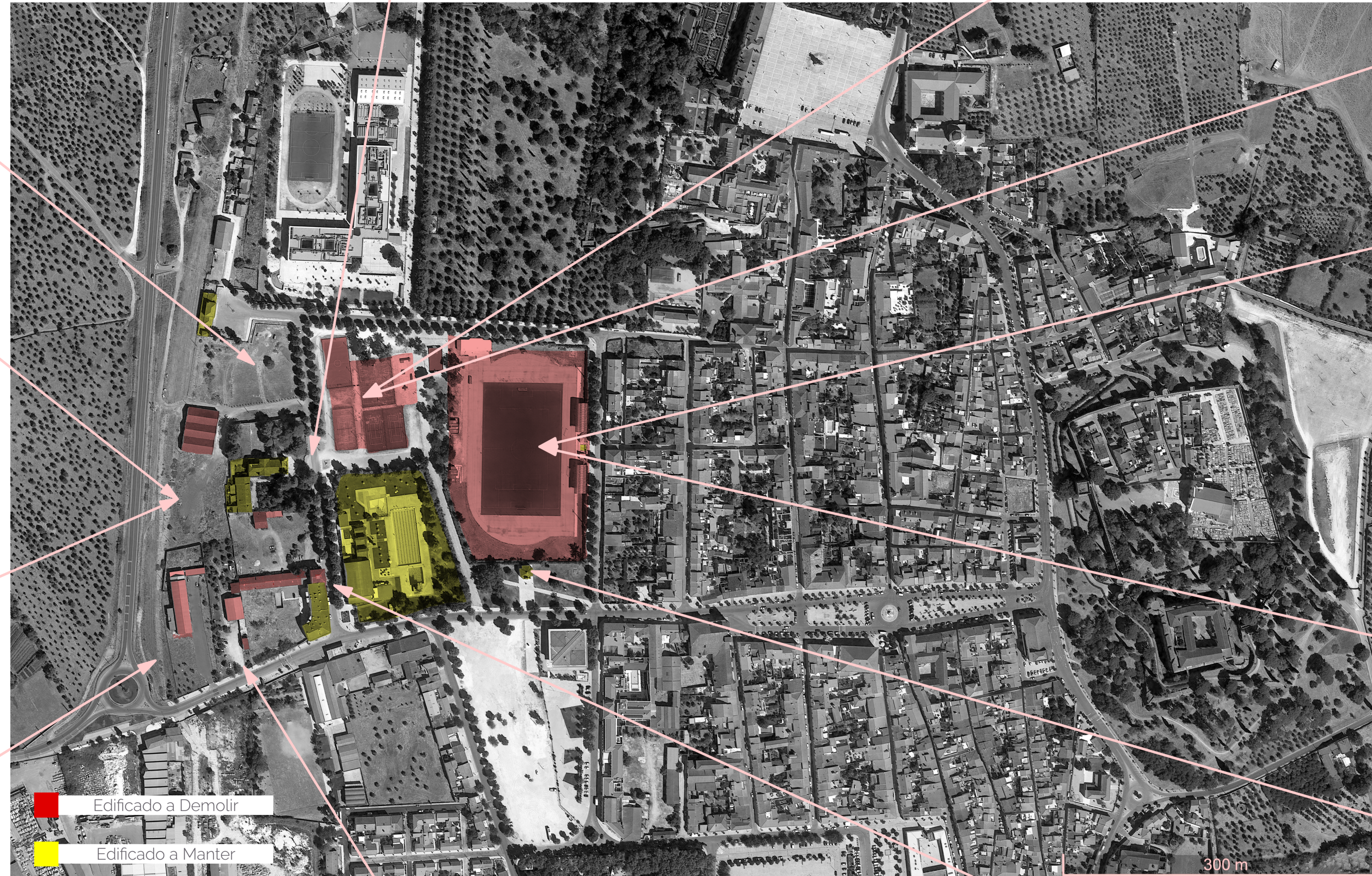

Edificado a Demolir
Edificado a Manter



Estado do Atual Campo de Futebol



Estado do Atual Campo de Futebol



Vista da Atual Entrada de Vila Viçosa



Vista da Atual Entrada de Vila Viçosa



Principal Rua Que Conduz à Igreja da Lapa



Relação entre o Atual Campo de Futebol e a Capela de S. João

A SUBTRAÇÃO COMO ADIÇÃO

um centro de formação e estágio de futebol em Vila Viçosa como nova porta da cidade

Planta de Amarelos e Vermelhos

Universidade de Lisboa | FA janeiro de 2023 | Projeto Final de Mestrado
Diogo Lopes | Orientação Científica Prof. Dr. Pedro Rodrigues e Profª. Drª. Graça Moreira

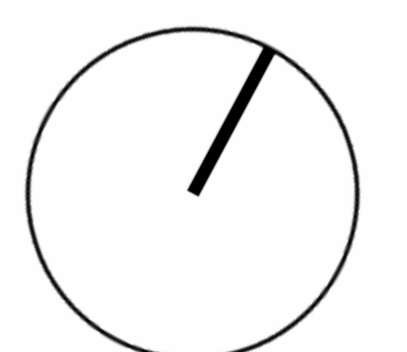



Diagrama de Sobreposição do Traça do Atual

A Nova Porta de Cidade

- Núcleo Urbano Intramuros Séc.XIV
- Arrabalde Medieval Séc.XV
- Expansão Quinhentista Séc.XVI
- Traçado Urbano Proposto

A SUBTRAÇÃO COMO ADIÇÃO

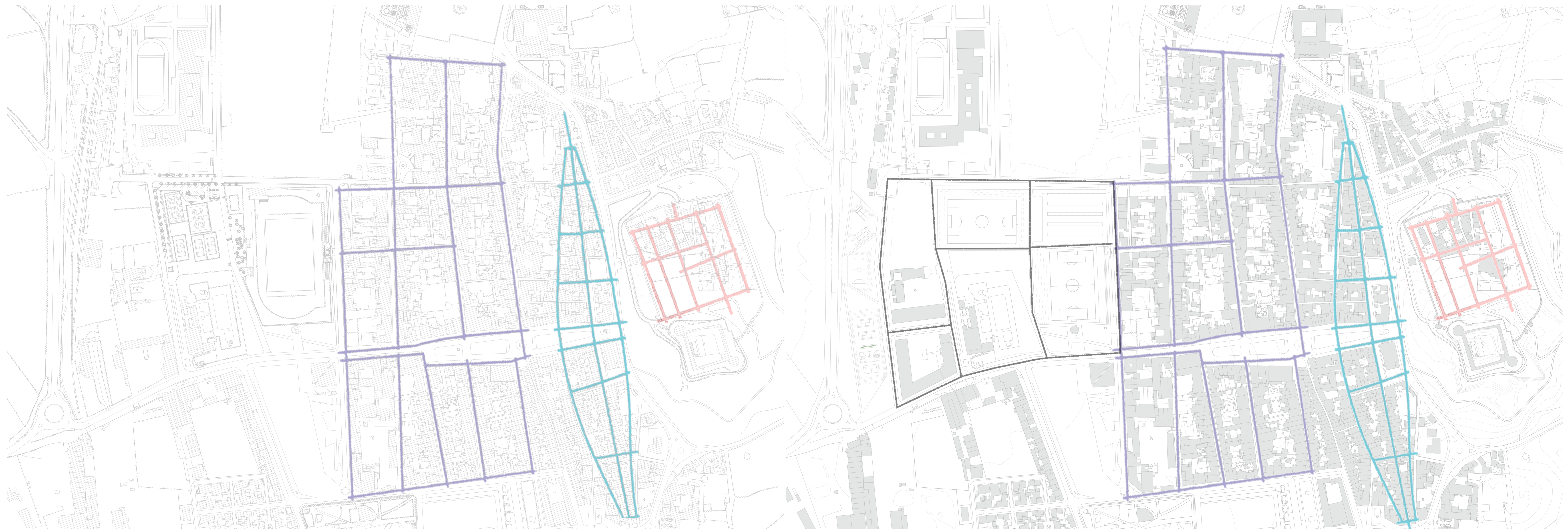
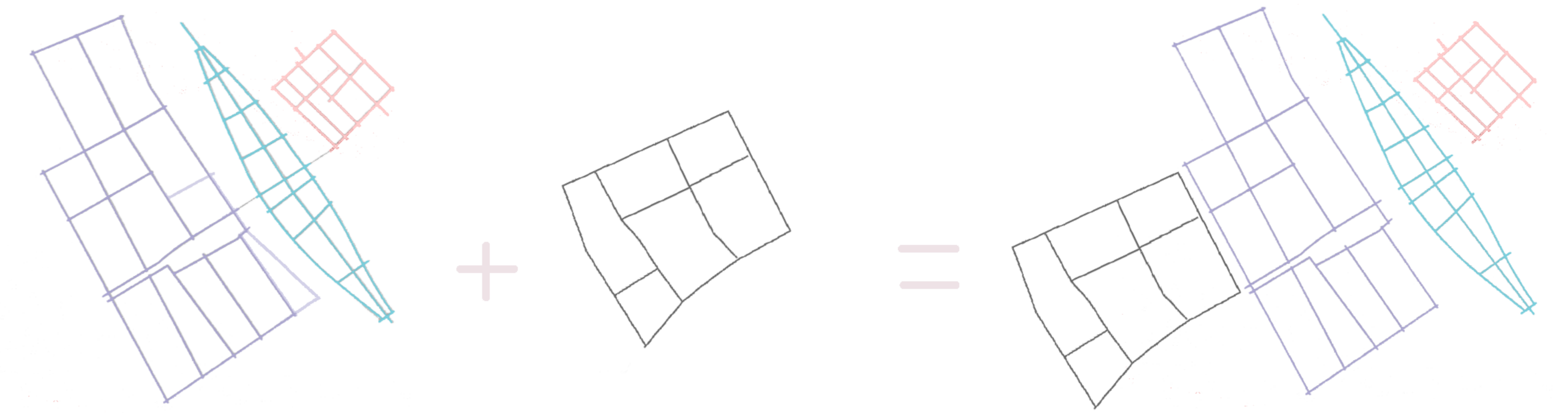
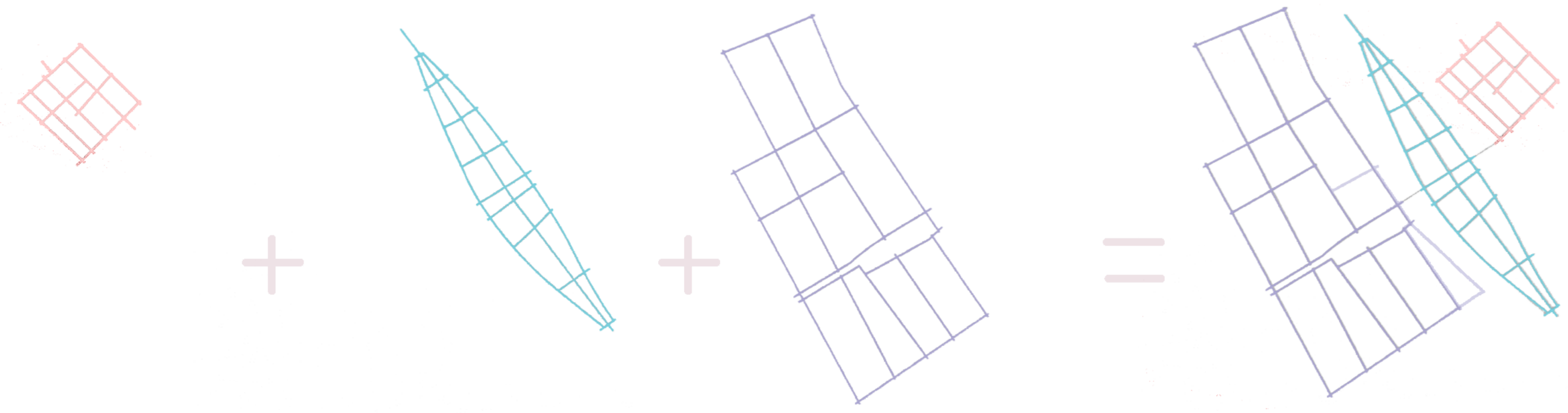
um centro de formação e estágio de futebol em Vila Viçosa como nova porta da cidade

A Composição da Nova Porta de Cidade

Universidade de Lisboa | FA janeiro de 2023 | Projeto Final de Mestrado
Diogo Lopes | Orientação Científica Prof. Dr. Pedro Rodrigues e Prof^a. Dr^a. Graça Moreira

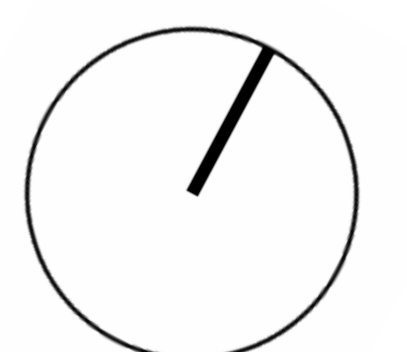



Relação entre as traseiras da Igreja da Lapa e o Parque Verde

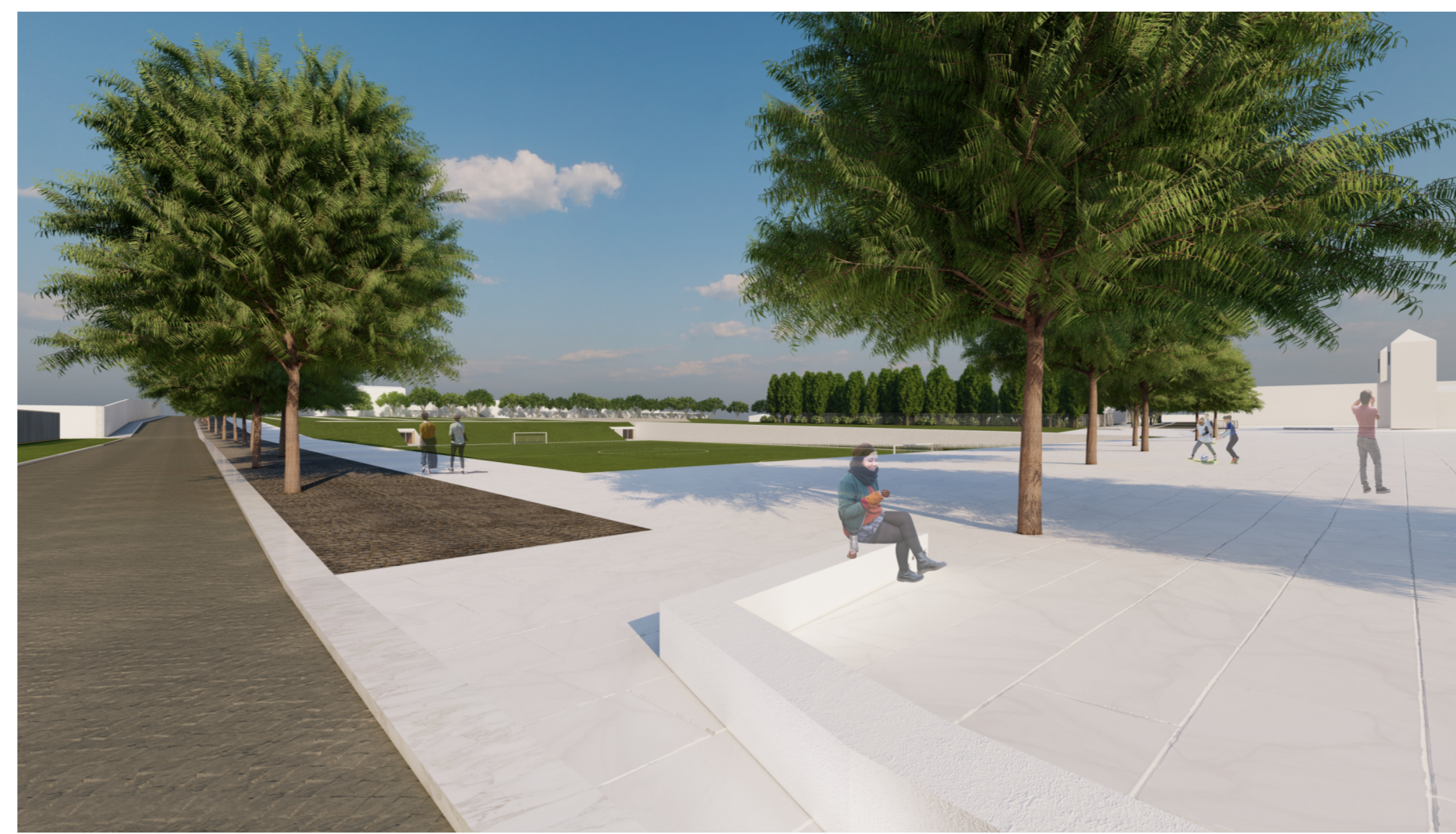

A Rua do Muro da Horta do Reguengo

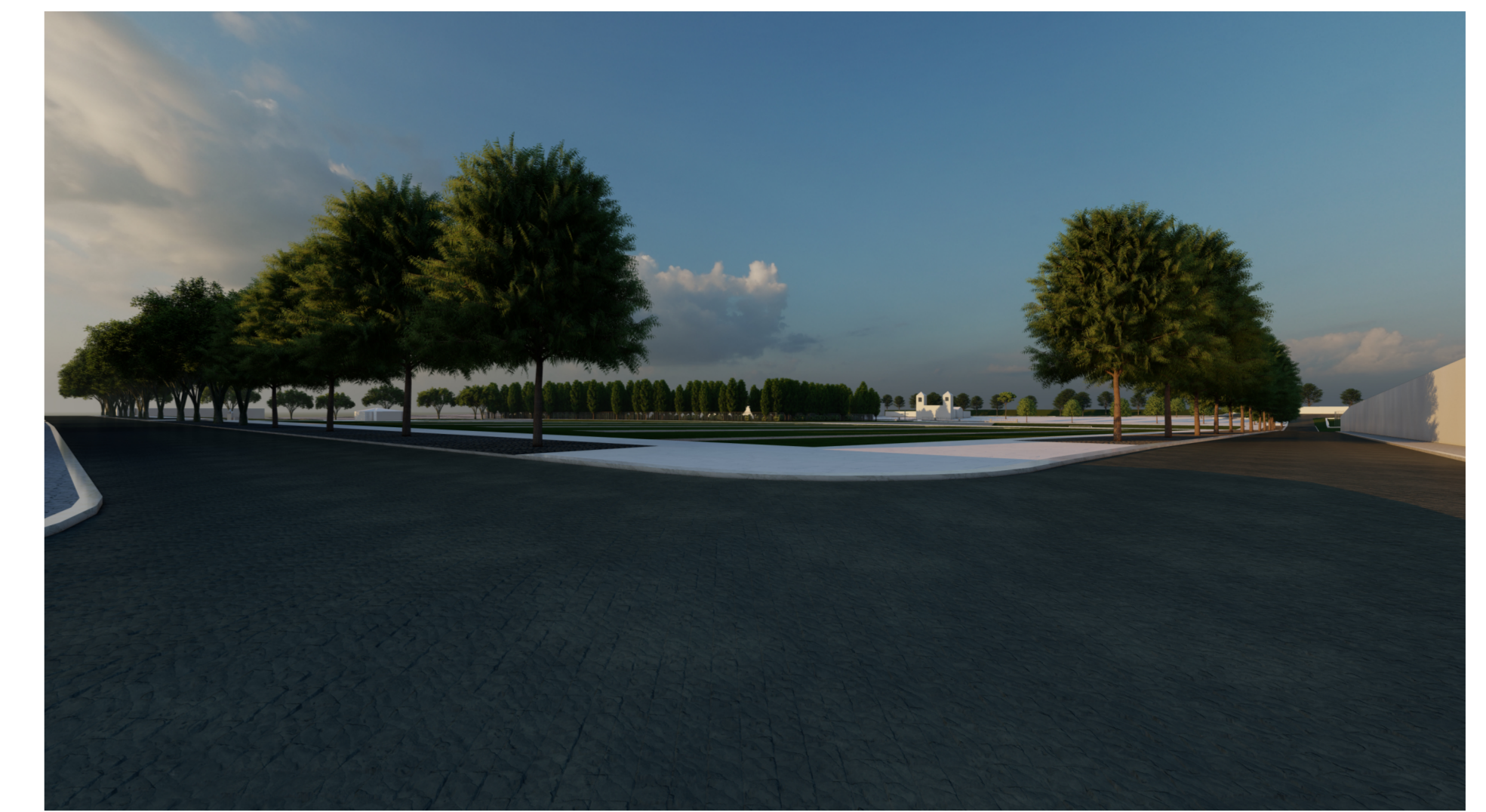

A Rua do Muro da Horta do Reguengo



O Novo Parque Verde



A Nova Praça Como Ante-Câmara da Igreja da Lapa

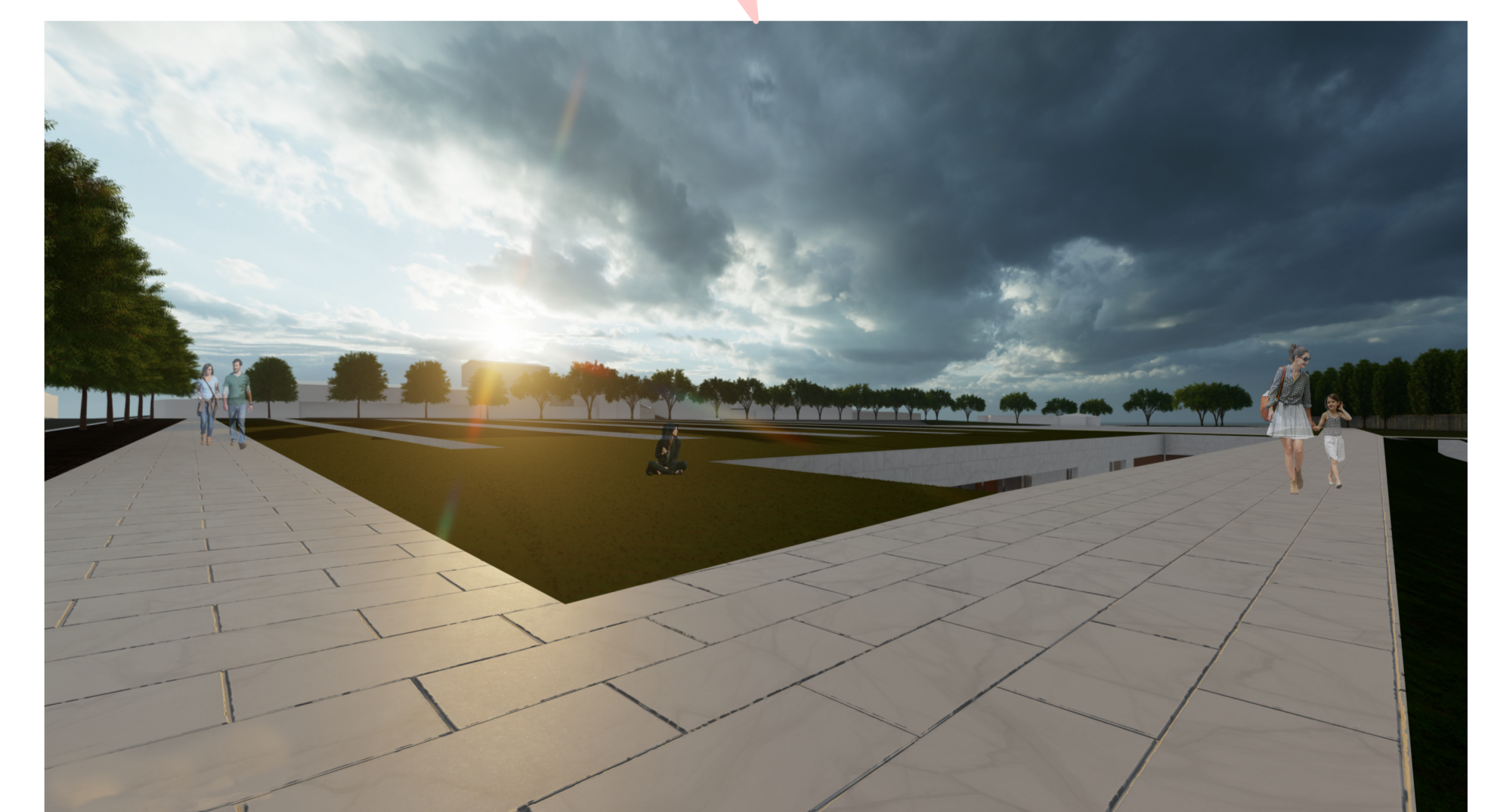

A Cobertura do Centro de Formação e Estágio

A SUBTRAÇÃO COMO ADIÇÃO

um centro de formação e estágio de futebol em Vila Viçosa como nova porta da cidade

Axonometria da Revitalização Urbana | 1:500

Universidade de Lisboa | FA janeiro de 2023 | Projeto Final de Mestrado
Diogo Lopes | Orientação Científica Prof. Dr. Pedro Rodrigues e Prof^a. Dr^a. Graça Moreira

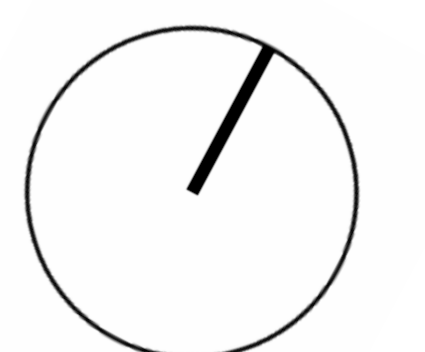

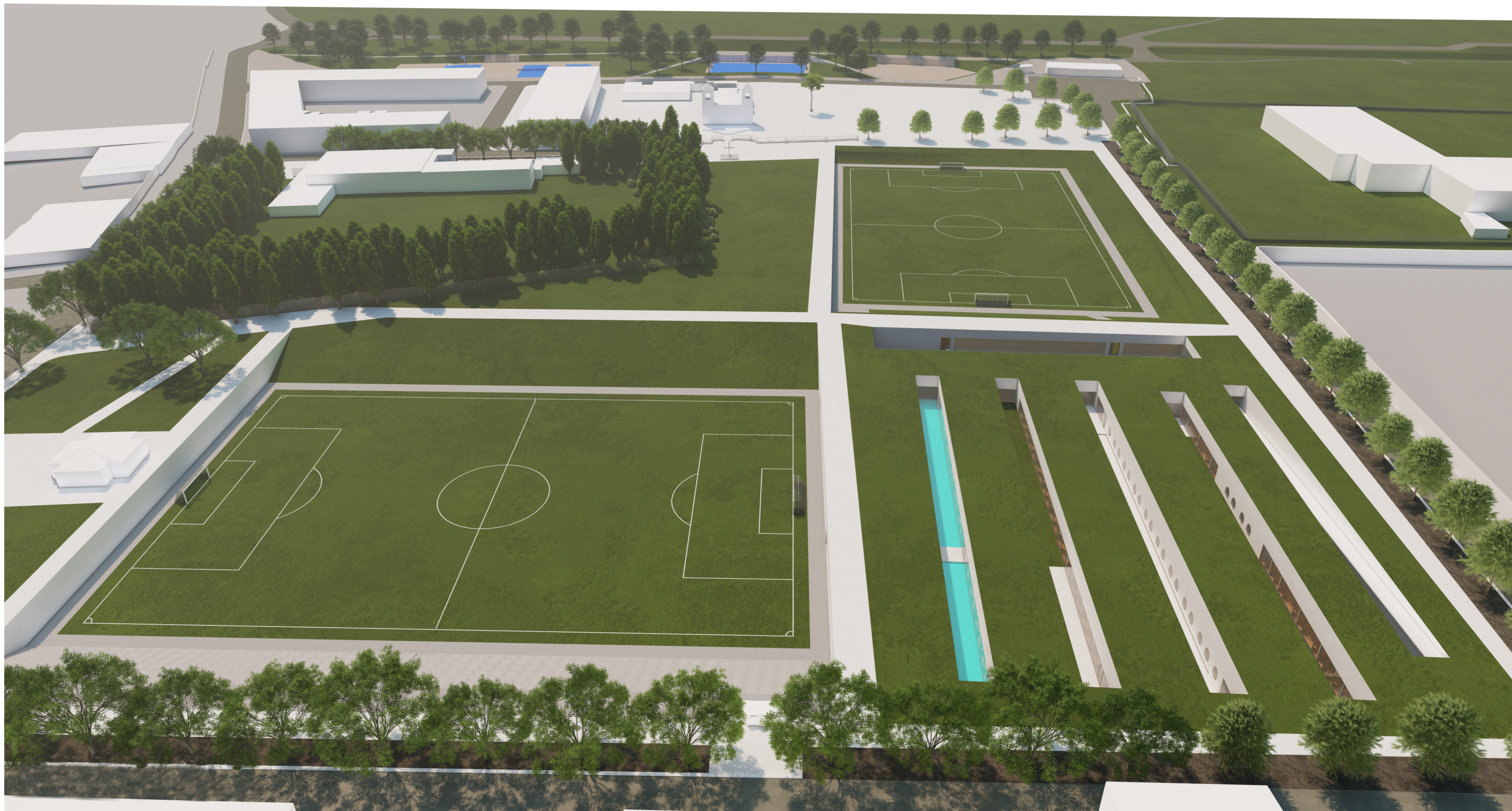

A SUBTRAÇÃO COMO ADIÇÃO

um centro de formação e estágio de futebol em Vila Viçosa como nova porta da cidade

Axonometria da Proposta Urbana

Universidade de Lisboa | FA janeiro de 2023 | Projeto Final de Mestrado
Diogo Lopes | Orientação Científica Prof. Dr. Pedro Rodrigues e Prof^a. Dr^a. Graça Moreira

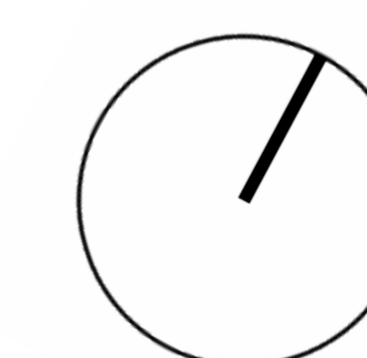

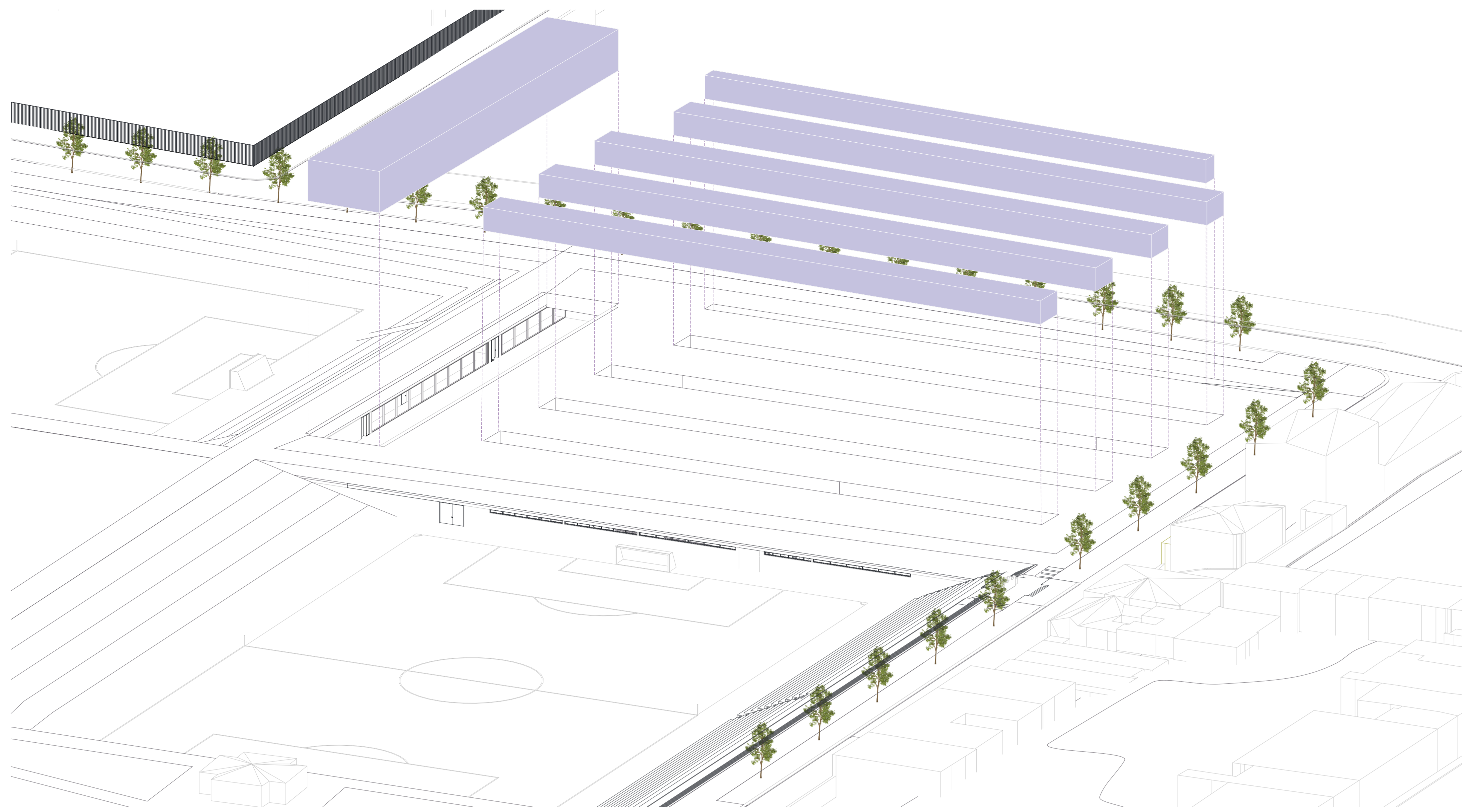

A Subtração da Massa

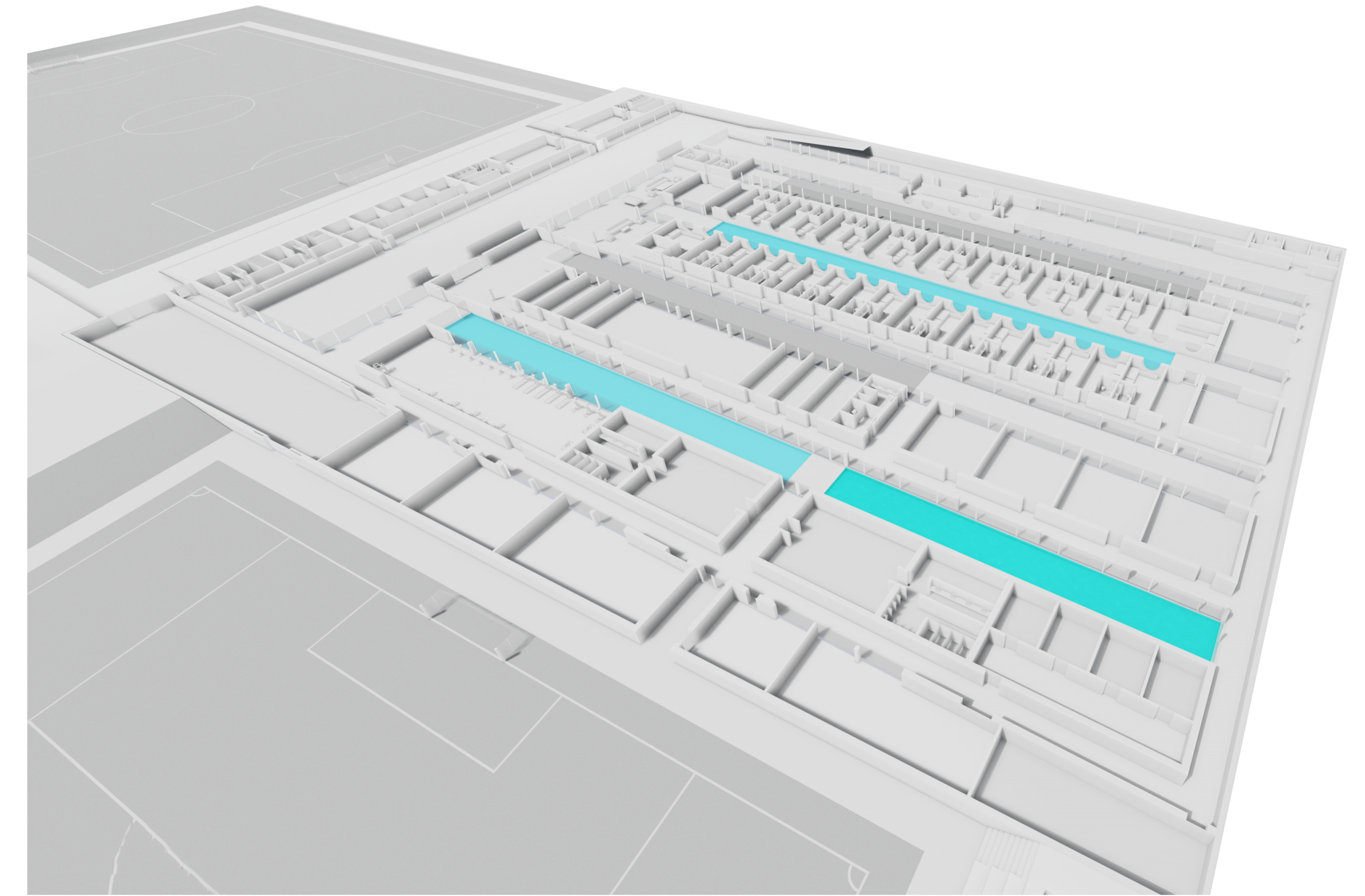

A Água



Rampa de Acesso

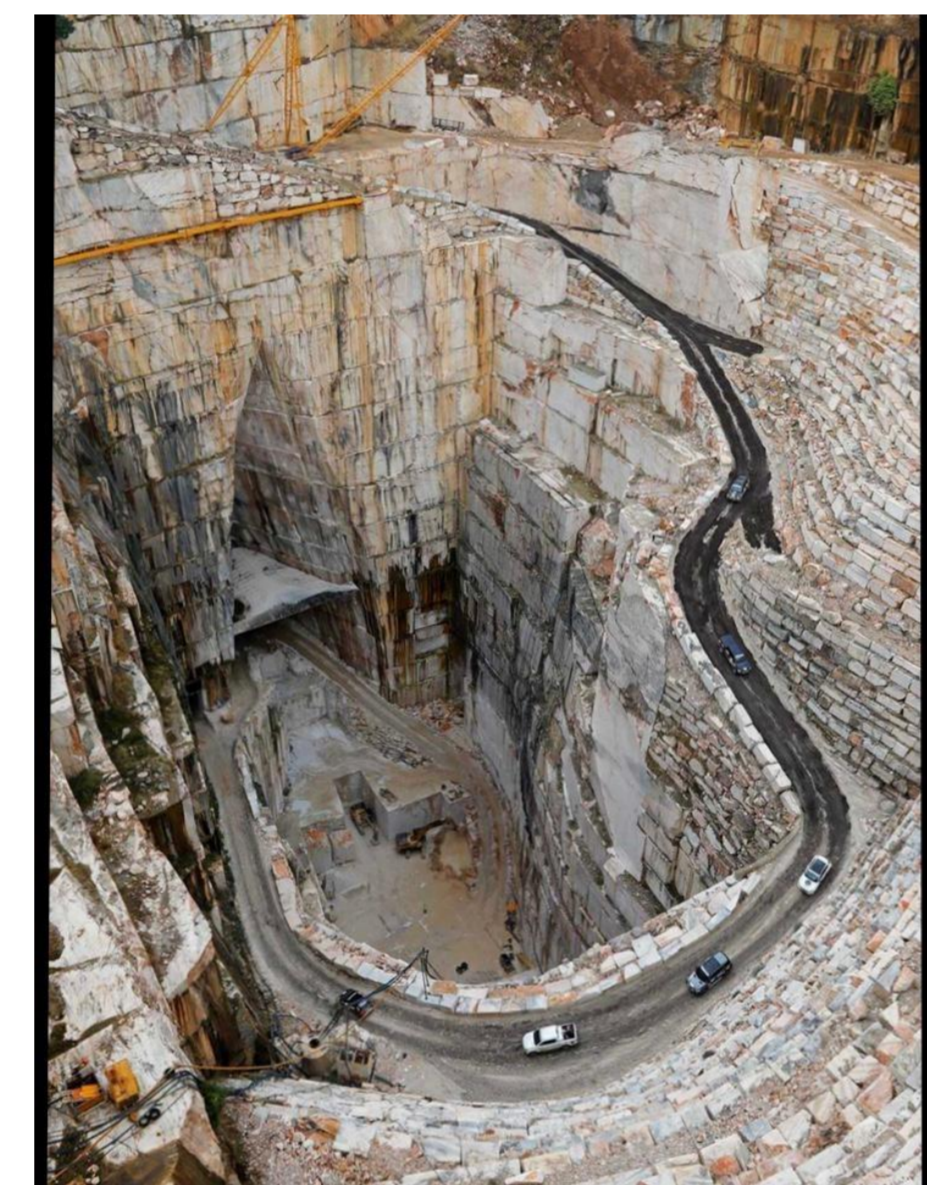

O Escavado



O Vazio

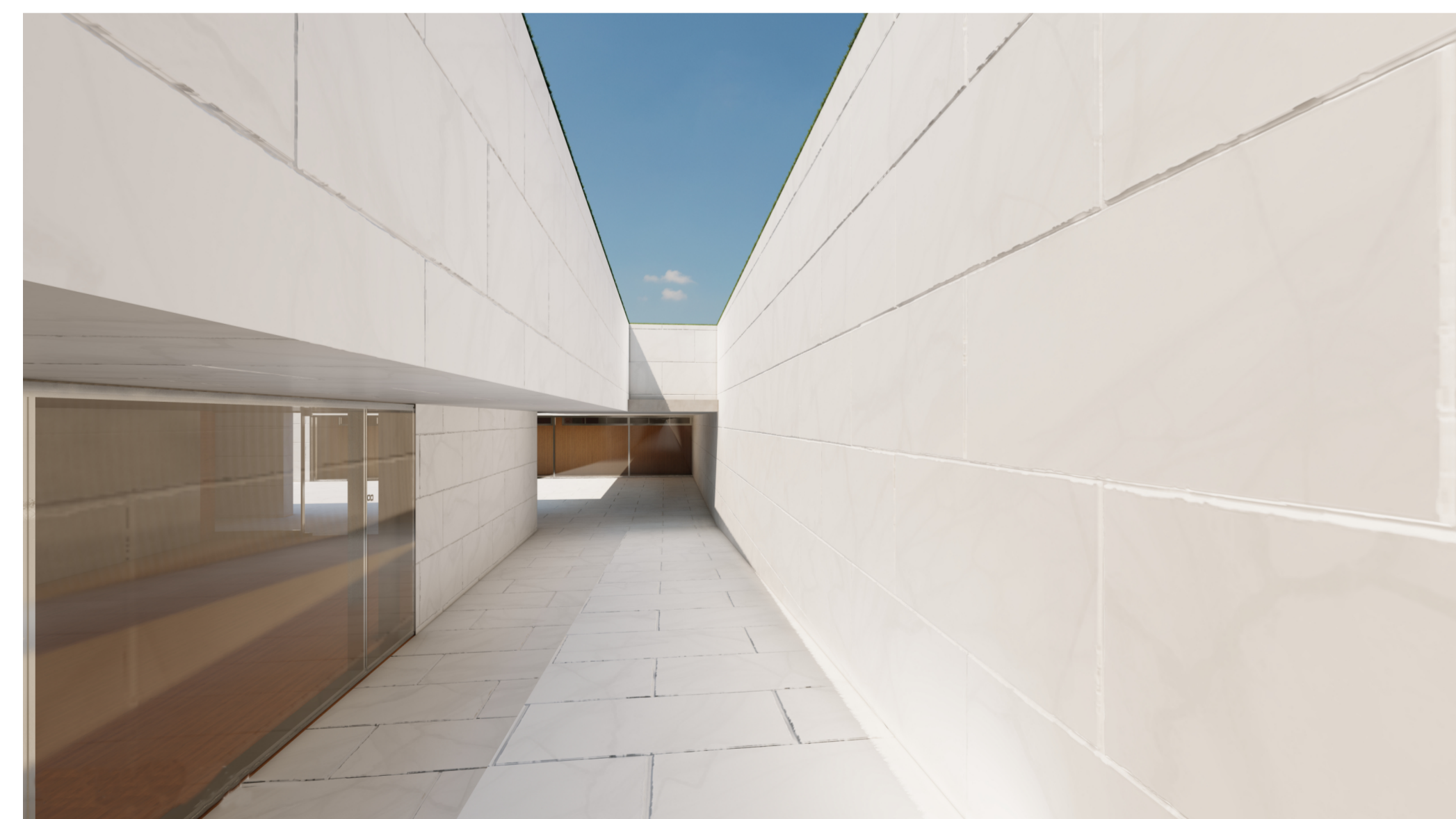
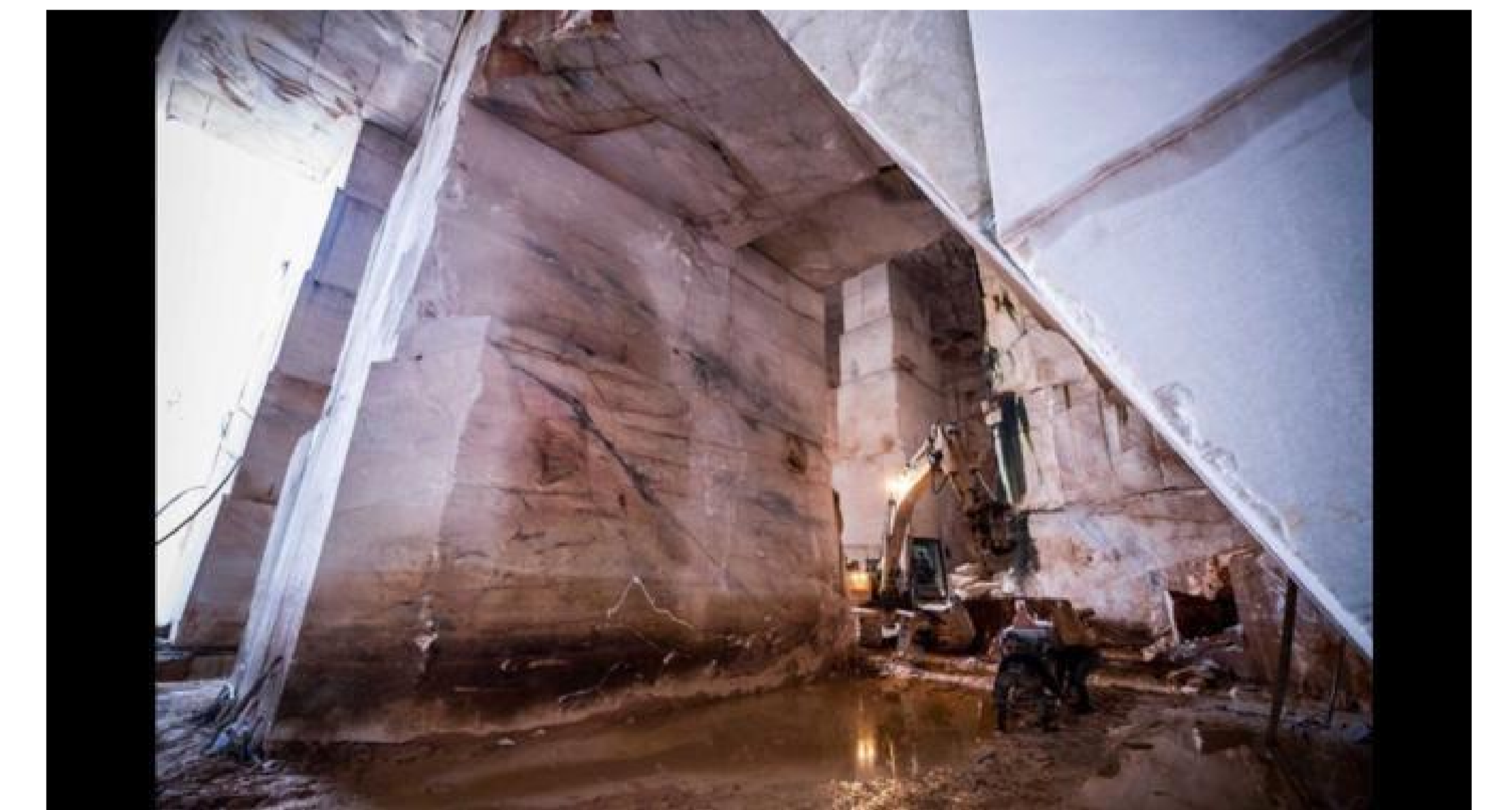

A Água Resultante da Subtração

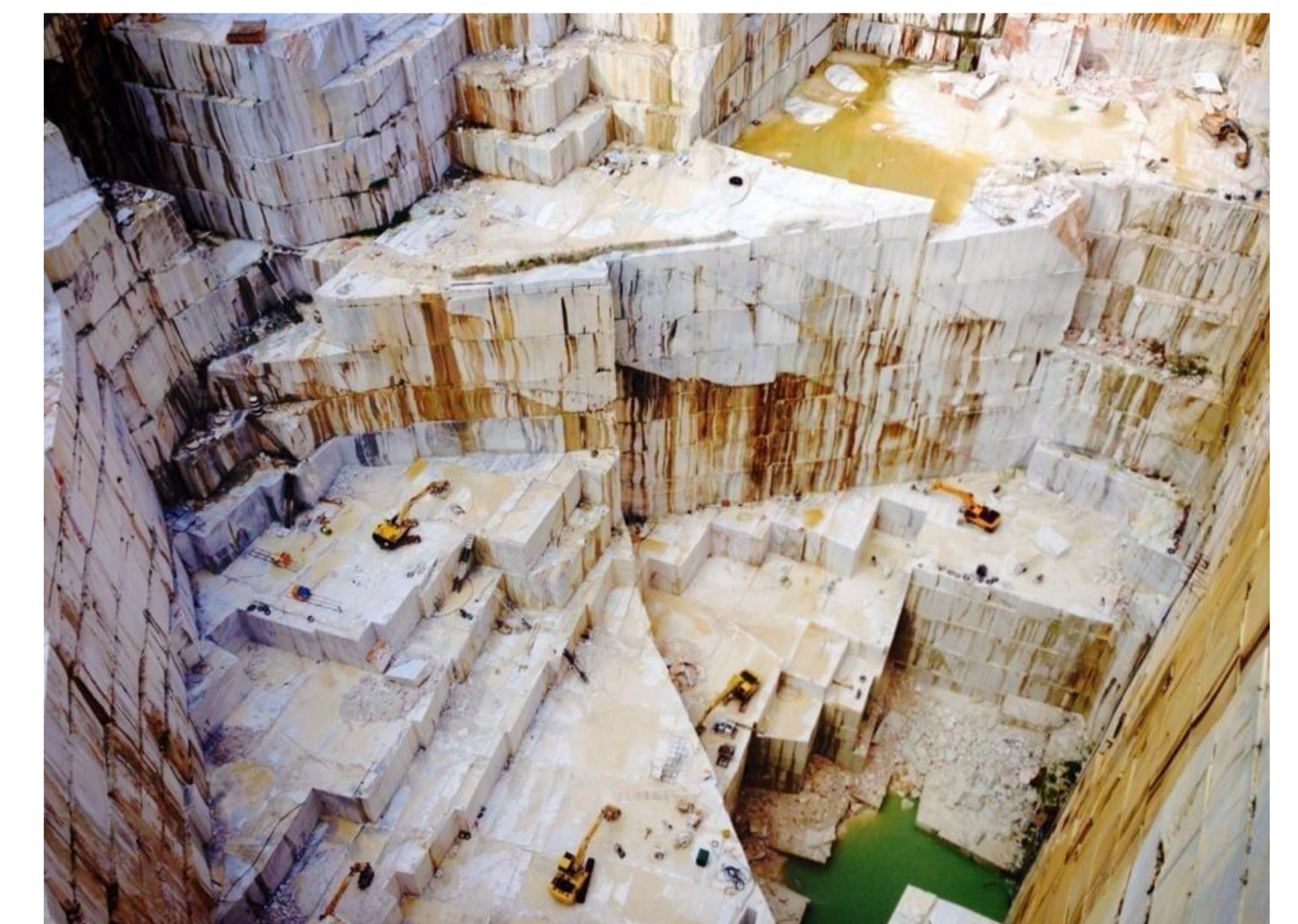

A SUBTRAÇÃO COMO ADIÇÃO

um centro de formação e estágio de futebol em Vila Viçosa como nova porta da cidade

O Conceito da Pedreira de Mármore

Universidade de Lisboa | FA janeiro de 2023 | Projeto Final de Mestrado
Diogo Lopes | Orientação Científica Prof. Dr. Pedro Rodrigues e Prof^a. Dr^a. Graça Moreira





A SUBTRAÇÃO COMO ADIÇÃO

um centro de formação e estágio de futebol em Vila Viçosa como nova porta da cidade

Proposta Urbana | Escala 1:1000

Universidade de Lisboa | FA janeiro de 2023 | Projeto Final de Mestrado
Diogo Lopes | Orientação Científica Prof. Dr. Pedro Rodrigues e Prof^a. Dr^a. Graça Moreira

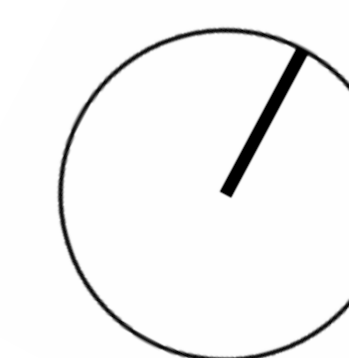

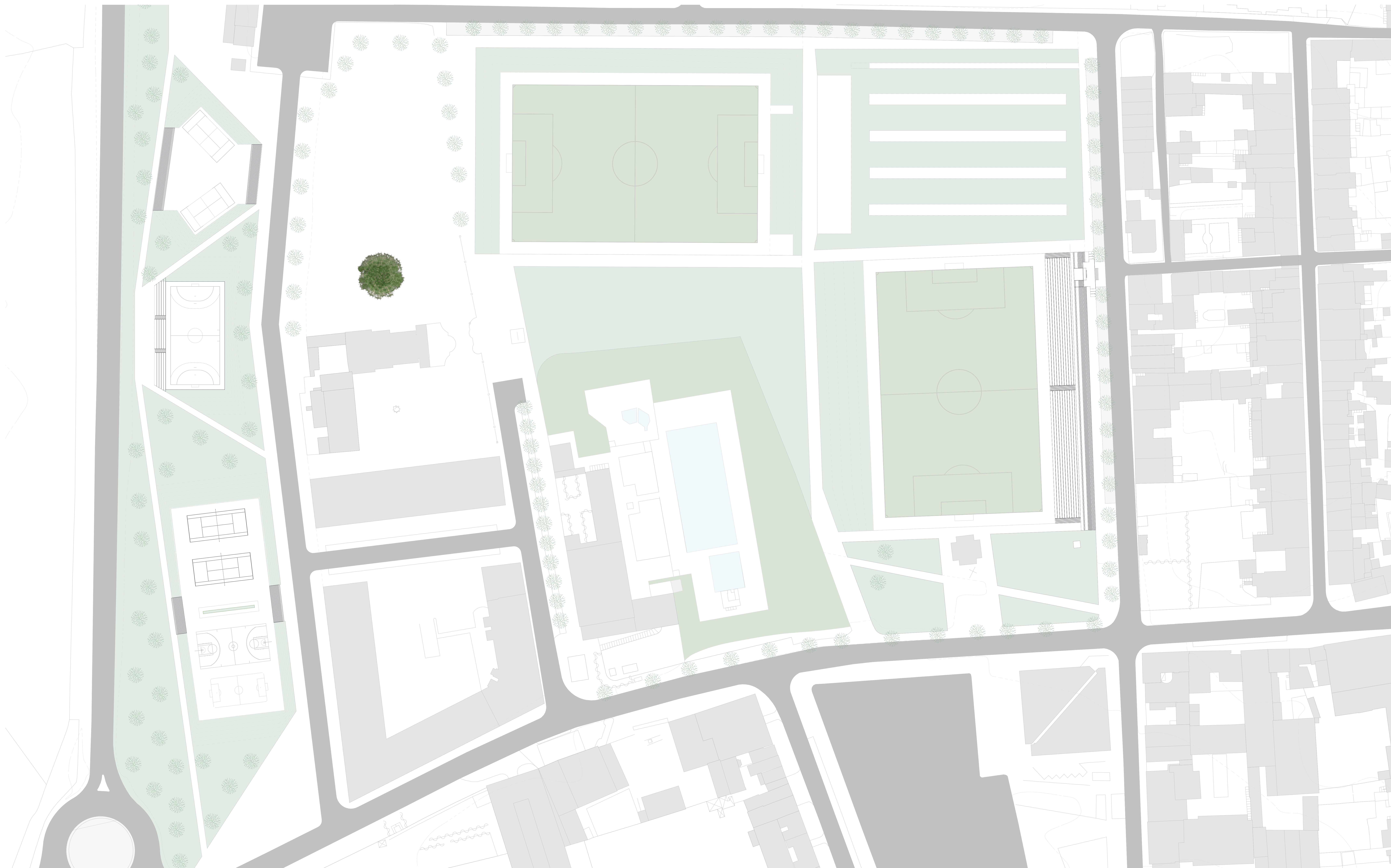

A SUBTRAÇÃO COMO ADIÇÃO

um centro de formação e estágio de futebol em Vila Viçosa como nova porta da cidade

Revitalização Urbana | Escala 1:500

Universidade de Lisboa | FA janeiro de 2023 | Projeto Final de Mestrado
Diogo Lopes | Orientação Científica Prof. Dr. Pedro Rodrigues e Prof^a. Dr^a. Graça Moreira

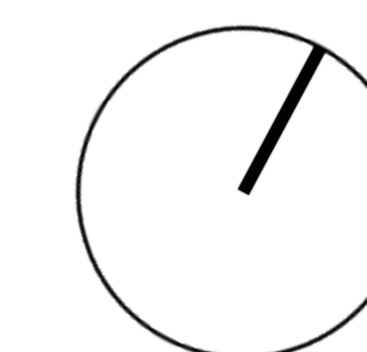

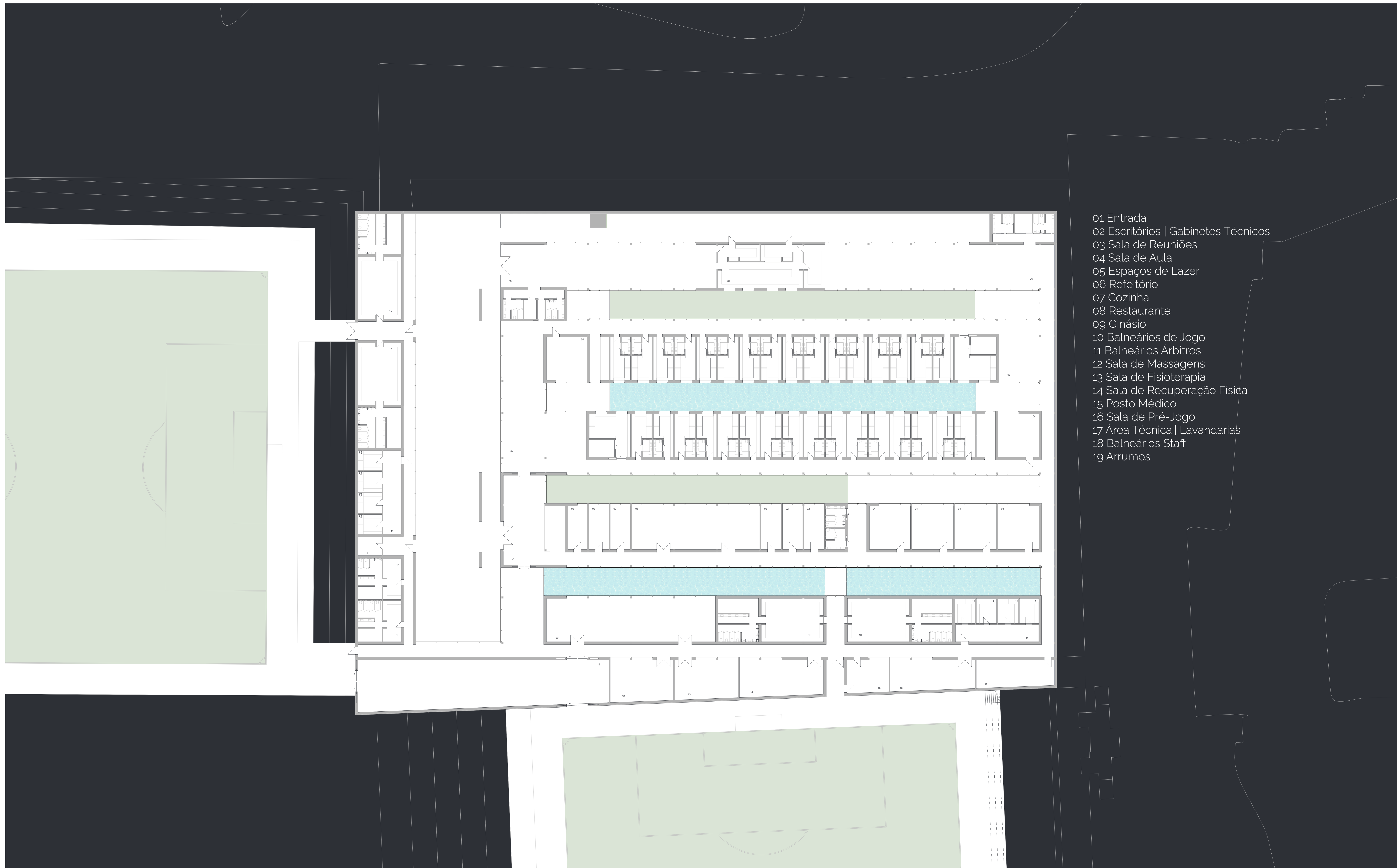

- 01 Entrada
- 02 Escritórios | Gabinetes Técnicos
- 03 Sala de Reuniões
- 04 Sala de Aula
- 05 Espaços de Lazer
- 06 Refeitório
- 07 Cozinha
- 08 Restaurante
- 09 Ginásio
- 10 Balneários de Jogo
- 11 Balneários Árbitros
- 12 Sala de Massagens
- 13 Sala de Fisioterapia
- 14 Sala de Recuperação Física
- 15 Posto Médico
- 16 Sala de Pré-Jogo
- 17 Área Técnica | Lavandarias
- 18 Balneários Staff
- 19 Arrumos

A SUBTRAÇÃO COMO ADIÇÃO

um centro de formação e estágio de futebol em Vila Viçosa como nova porta da cidade

Piso 0 | Escala 1:200

Universidade de Lisboa | FA janeiro de 2023 | Projeto Final de Mestrado
Diogo Lopes | Orientação Científica Prof. Dr. Pedro Rodrigues e Prof^a. Dr^a. Graça Moreira

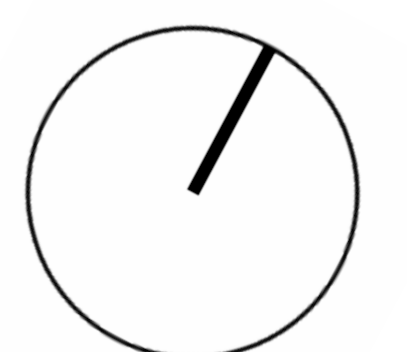



A SUBTRAÇÃO COMO ADIÇÃO

um centro de formação e estágio de futebol em Vila Viçosa como nova porta da cidade

Cortes e Alçados | Escala 1:200

Universidade de Lisboa | FA janeiro de 2023 | Projeto Final de Mestrado
Diogo Lopes | Orientação Científica Prof. Dr. Pedro Rodrigues e Prof^a. Dr^a. Graça Moreira

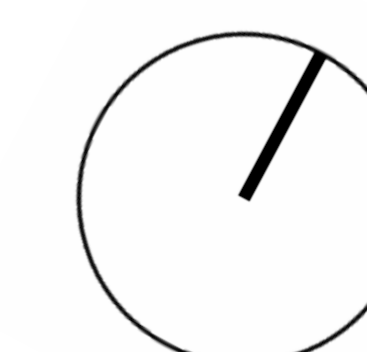

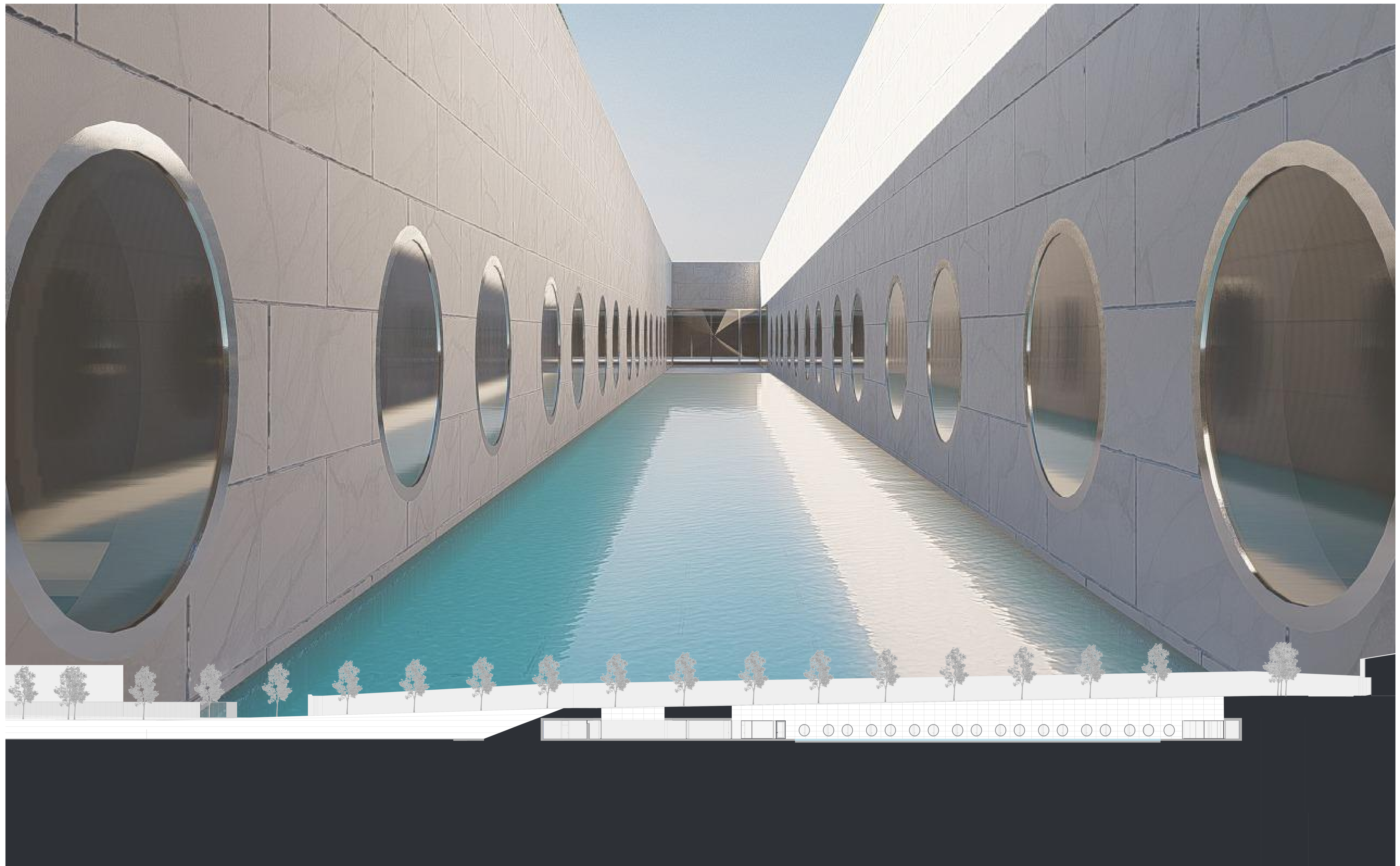

A SUBTRAÇÃO COMO ADIÇÃO

um centro de formação e estágio de futebol em Vila Viçosa como nova porta da cidade

Corte | Escala 1:200

Universidade de Lisboa | FA janeiro de 2023 | Projeto Final de Mestrado
Diogo Lopes | Orientação Científica Prof. Dr. Pedro Rodrigues e Prof^a. Dr^a. Graça Moreira

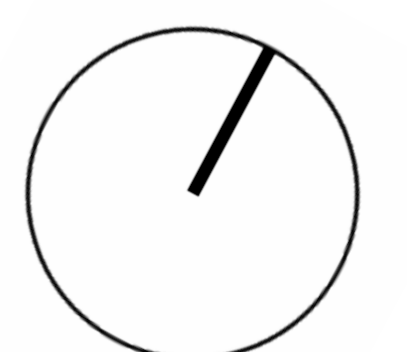



A SUBTRAÇÃO COMO ADIÇÃO

um centro de formação e estágio de futebol em Vila Viçosa como nova porta da cidade

Cortes e Alçados | Escala 1:200

Universidade de Lisboa | FA janeiro de 2023 | Projeto Final de Mestrado
Diogo Lopes | Orientação Científica Prof. Dr. Pedro Rodrigues e Prof^a. Dr^a. Graça Moreira

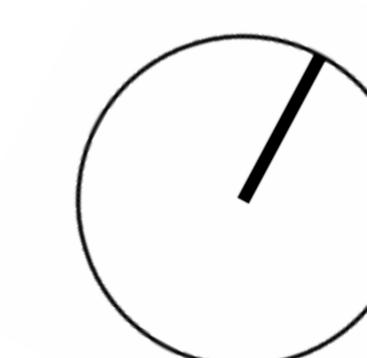



A SUBTRAÇÃO COMO ADIÇÃO

um centro de formação e estágio de futebol em Vila Viçosa como nova porta da cidade

Cortes e Alçados | Escala 1:200

Universidade de Lisboa | FA janeiro de 2023 | Projeto Final de Mestrado
Diogo Lopes | Orientação Científica Prof. Dr. Pedro Rodrigues e Prof^a. Dr^a. Graça Moreira

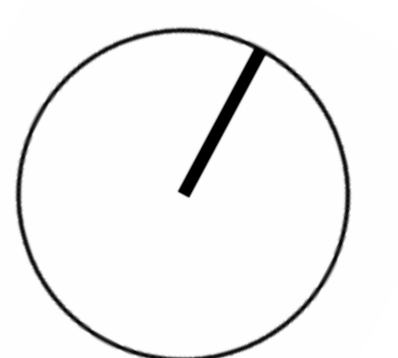



A SUBTRAÇÃO COMO ADIÇÃO

um centro de formação e estágio de futebol em Vila Viçosa como nova porta da cidade

Alçado Sul | Escala 1:200

Universidade de Lisboa | FA janeiro de 2023 | Projeto Final de Mestrado
Diogo Lopes | Orientação Científica Prof. Dr. Pedro Rodrigues e Prof^a. Dr^a. Graça Moreira

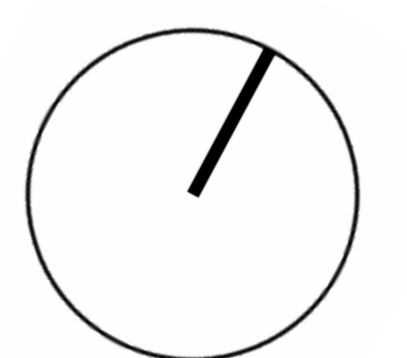



A SUBTRAÇÃO COMO ADIÇÃO

um centro de formação e estágio de futebol em Vila Viçosa como nova porta da cidade

Alçado Oeste | Escala 1:200

Universidade de Lisboa | FA janeiro de 2023 | Projeto Final de Mestrado
Diogo Lopes | Orientação Científica Prof. Dr. Pedro Rodrigues e Prof^a. Dr^a. Graça Moreira



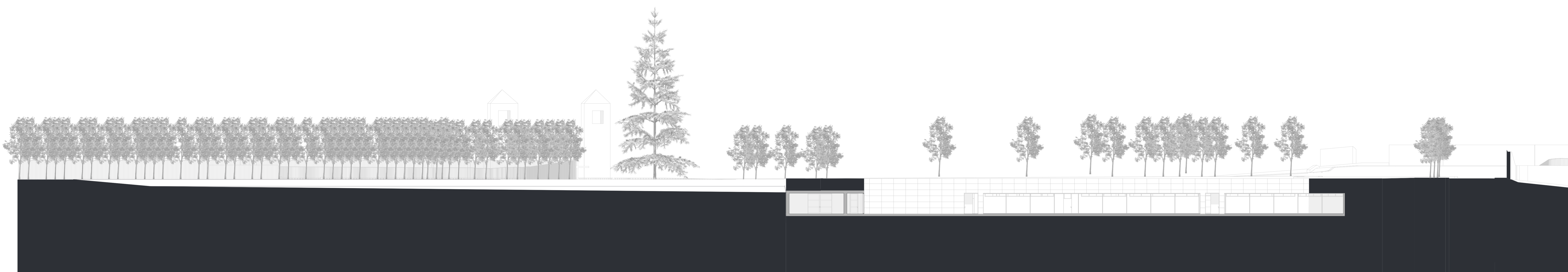

A SUBTRAÇÃO COMO ADIÇÃO

um centro de formação e estágio de futebol em Vila Viçosa como nova porta da cidade

Cortes e Alçados | Escala 1:200

Universidade de Lisboa | FA janeiro de 2023 | Projeto Final de Mestrado
Diogo Lopes | Orientação Científica Prof. Dr. Pedro Rodrigues e Prof^a. Dr^a. Graça Moreira

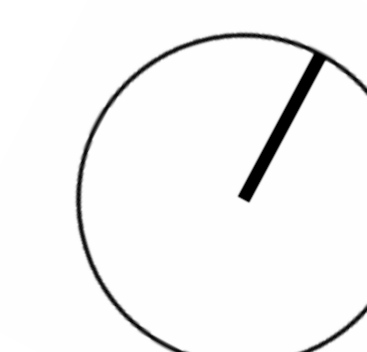



A SUBTRAÇÃO COMO ADIÇÃO

um centro de formação e estágio de futebol em Vila Viçosa como nova porta da cidade

Escala 1:50

Universidade de Lisboa | FA janeiro de 2023 | Projeto Final de Mestrado
Diogo Lopes | Orientação Científica Prof. Dr. Pedro Rodrigues e Prof^a. Dr^a. Graça Moreira

