

Transectos Vale do Ave - Ficha de Campo

Território 30 minutos		Ficha	14
Sítio	Castro de Penices		Cartografia nº
Transecto 1 Orientação		S	N
Vegetação		Eucaliptal	<input checked="" type="checkbox"/> Floresta mata-densa
		Pinheiro Bravo	<input checked="" type="checkbox"/> Floresta mata pouco densa
		Pinheiro Manso	<input type="checkbox"/> Pomar (Larangeiras)
		Carvalho	<input checked="" type="checkbox"/> Vinha
		Sobreiro	<input type="checkbox"/> Rasteira
		Azinheira	<input type="checkbox"/> Sem Vegetação
		Olival	<input type="checkbox"/>
Geomorfologia		Relevo	Puco acidentado
<small>(Enquadram-se as classificações de Arriba, Escarpa, Colina suave, Planície, Pequena elevação, etc.)</small>		Declive	Nulo / baixo
		Hidrologia	2 pequenas linhas de água
Geologia		Granito	<input checked="" type="checkbox"/>
		Xisto	<input type="checkbox"/>
		Areias	<input type="checkbox"/>
		Basalto	<input type="checkbox"/>
		Tufo	<input type="checkbox"/>
		Calcário	<input type="checkbox"/>
		Terraço	<input type="checkbox"/>
Uso do Solo		Agrícola	<input checked="" type="checkbox"/>
		Florestal	<input checked="" type="checkbox"/>
		Reserva	<input type="checkbox"/>
		Baldio	<input type="checkbox"/>
		Industrial	<input type="checkbox"/>
		Turismo	<input type="checkbox"/>
		Urbano	<input checked="" type="checkbox"/>
		Pastoreio	<input type="checkbox"/>
		Estéril	<input type="checkbox"/>
Recursos		Exploração Agrícola	<input checked="" type="checkbox"/>
		Exploração Florestal	<input checked="" type="checkbox"/>
		Exploração Mineira	<input type="checkbox"/>
		Pecuária	<input checked="" type="checkbox"/>
		Piscicultura	<input type="checkbox"/>
Observações		Caminho exclusivamente em terrenos de vale, onde são visíveis diversas explorações privadas, quer agrícolas, quer florestais.	
		Em socalcos a partir dos 20 minutos de marcha.	
Data		21 de Fevereiro de 2009	

Materiais Arqueológicos			
	Cerâmica		
	Lítico		
	Fauna		
	Vidro		
	Numisma		
	Metal		
	Epigrafia		
	Arte		
		Pré-história	
		Proto-História	
		Época Romana	
		Medieval	
		Moderna	

Descrição do espólio

Registo Fotográfico



Foto 1 - Vista para Nordeste, a partir dos 30 minutos. Repare-se na dualidade de ambientes, nomeadamente, os campos agrícolas e a exploração florestal.



Foto 2 - Vista para Sudoeste, sendo visível a antropização do espaço a Norte do Rio Este.

Interpretação Final

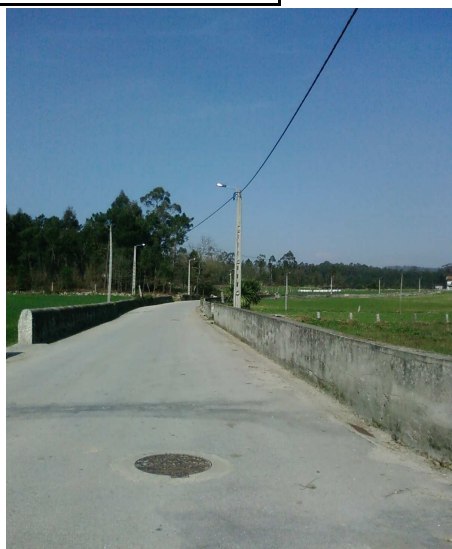
O percurso dos 30 minutos foi efectuado, quase sempre em ambiente urbano, tendo sido registadas algumas explorações privadas agrícolas e florestais, sendo usual a repartição entre este tipo de recursos.

Deste ponto, o Castro de Penices já não é visível, mas acreditamos que tal se deve à presença de inúmeras habitações entre o Castro e este sítio.