

ANEXO I

Luanda, Angola

Fevereiro 2010

Índice

A cidade urbanizada	5
Estradas reabilitadas	6
Trânsito	7
O mercado informal e no trânsito.....	8
Principais praças e jardins reabilitados.....	9
Contraste social.....	10
Infra-estruturas urbanas debilitadas.....	11
Edifícios e equipamentos reabilitados	12
Edifícios degradados (“mussequeização”)	13
Degradação de edifícios degradados VS crescimento imobiliário	14
Serviço público e mercado informal	15
População.....	16
Mercado informal	18
O musseque em contacto directo com a cidade.....	19
O musseque no meio da cidade formal – bairro do Catambor.....	20
A cidade urbanizada que nasce nas novas zonas de expansão.....	21
Novas urbanizações para habitação – Projecto Nova Vida.....	22
A nova cidade no Kilamba Kiaxi.....	23
A nova cidade no Kilamba Kiaxi.....	24
A nova cidade no Kilamba Kiaxi.....	25
Via Expresso – a nova circular de Luanda	26
Grandes empreendimentos - equipamentos.....	27
Habitações – zona de Benfica	28
Comércio formal e informal – zona de Benfica.....	29
Habitação de baixa renda – zona de Benfica	30
Novos bairros, primeiras habitações – zona de Benfica	31
Lixo e Crianças.....	32

Musseques.....	33
Prédio Sujo – “musseque vertical” – bairro do Marçal	34
Kitandeiras – mercado informal	35
Kitandeiras – mercado informal	36
População – Bairro do Marçal	37
Ruas – Bairro do Marçal	38
Drenagem das águas pluviais – circulação e acessos condicionados.....	39
Drenagem das águas pluviais – circulação e acessos dificultados	40
Drenagem das águas pluviais – falta de tratamento dos solos e pavimentos	41
Resíduos sólidos e a saúde pública – Município do Sambizanga	42
Ruas e passeios – Bairro do Marçal.....	43
Ruas e passeios – Bairro do Marçal.....	44
Ruas e becos – Bairro do Marçal	45
Acesso às habitações – Sambizanga.....	46
Mercado da Chapada – Bairro do Marçal.....	47
Mercado informal – Município do Sambizanga.....	48
Habitações em chapa de zinco – Bairro do Marçal	49
Habitações em madeira – Bairro do Marçal.....	50
Habitações com diferentes níveis de acabamento – Município do Sambizanga	51
Habitações com diferentes níveis de acabamento – Município do Sambizanga	52
Becos do musseque – Bairro do Marçal	53
Uma rua principal – Bairro do Marçal	54
População jovem – Bairro do Marçal	55
Crianças na rua – Bairro do Marçal	56
Crianças na rua – Bairro do Marçal	57
Sanzalas – interior de Angola	59
Habitações em pau-a-pique – Sanzala	60
Habitações em adobe - Sanzala.....	61
Habitações em adobe - Sanzala.....	62

A cidade urbanizada

Estradas reabilitadas



Trânsito

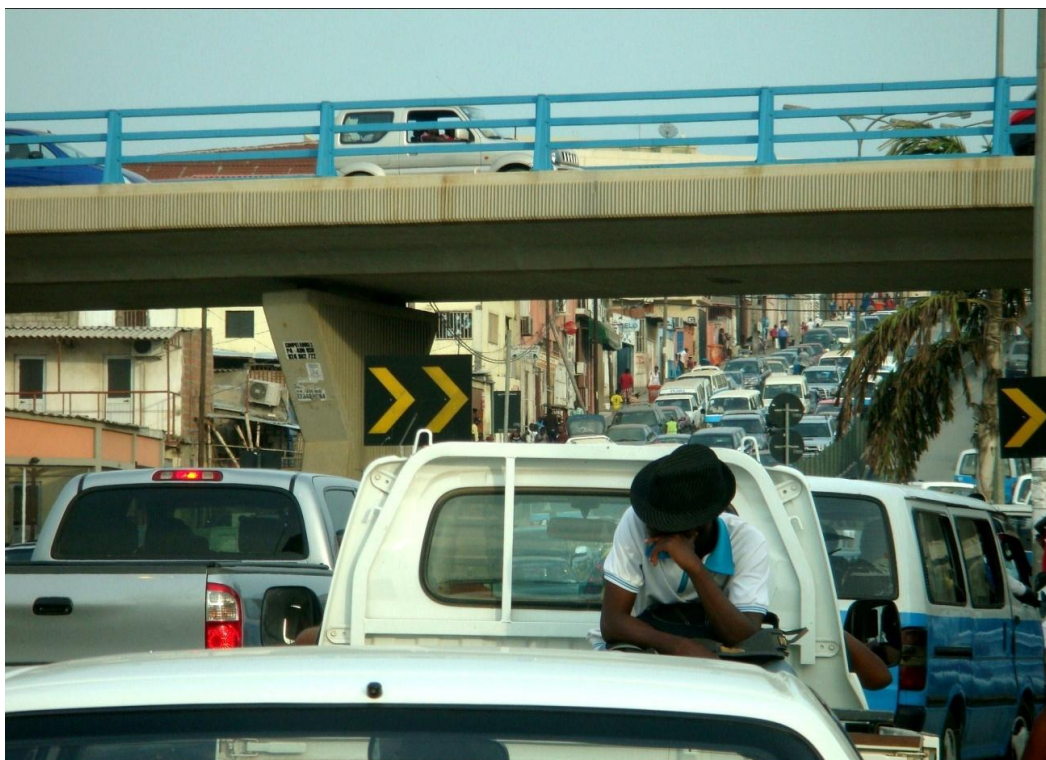

O mercado informal e no trânsito



Principais praças e jardins rehabilitados



Contraste social



Infra-estruturas urbanas debilitadas

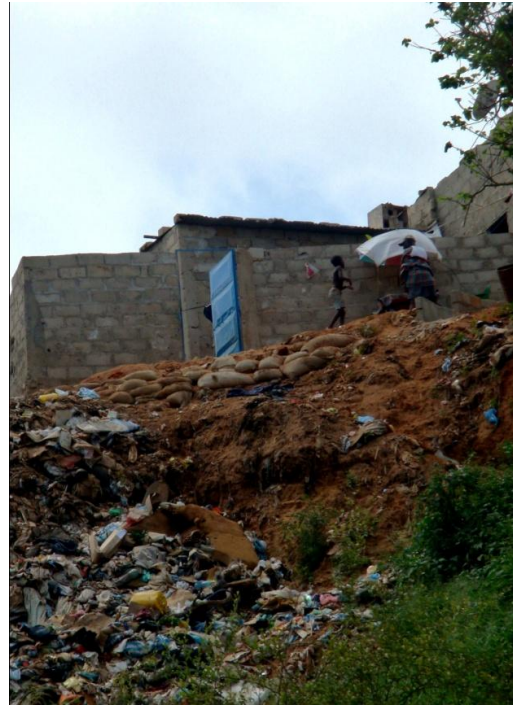

Edifícios e equipamentos reabilitados



Edifícios degradados (“mussequização”)



Degradação de edifícios degradados VS crescimento imobiliário

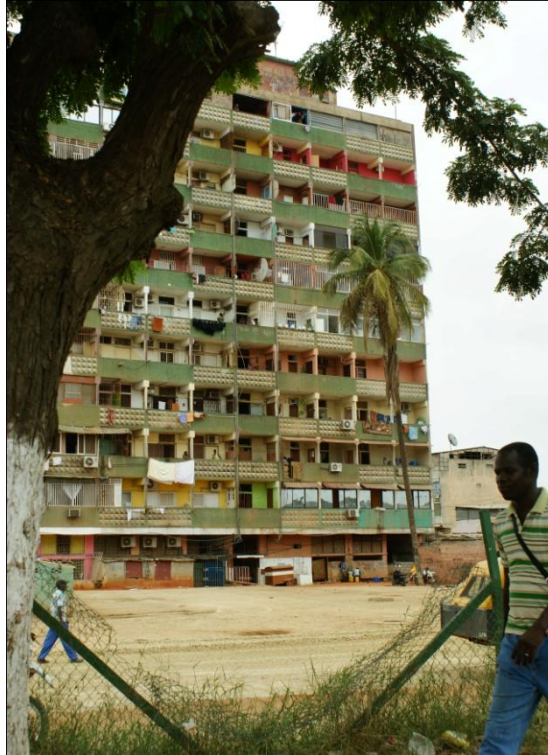

Serviço público e mercado informal



População



População



Mercado informal



O musseque em contacto directo com a cidade



O musseque no meio da cidade formal – bairro do Catambor



A cidade urbanizada que nasce nas novas zonas de expansão

Novas urbanizações para habitação – Projecto Nova Vida



A nova cidade no Kilamba Kiaxi



A nova cidade no Kilamba Kiaxi



A nova cidade no Kilamba Kiaxi



Via Expresso – a nova circular de Luanda



Grandes empreendimentos - equipamentos



Habitações – zona de Benfica



Comércio formal e informal – zona de Benfica



Habitação de baixa renda – zona de Benfica



Novos bairros, primeiras habitações – zona de Benfica



Lixo e Crianças



Musseques

Prédio Sujo – “musseque vertical” – bairro do Marçal



Kitandeiras – mercado informal

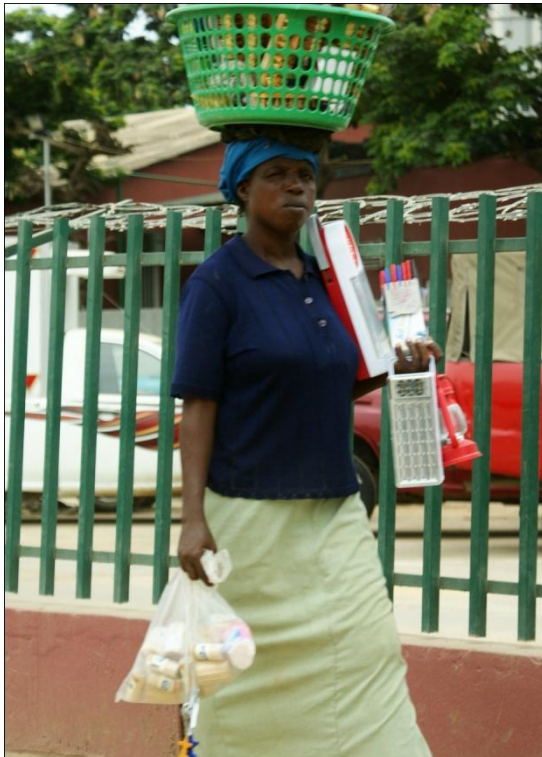

Kitandeiras – mercado informal



População – Bairro do Marçal



Ruas – Bairro do Marçal



Drenagem das águas pluviais – circulação e acessos condicionados



Drenagem das águas pluviais – circulação e acessos dificultados



Drenagem das águas pluviais – falta de tratamento dos solos e pavimentos



Resíduos sólidos e a saúde pública – Município do Sambizanga



Ruas e passeios – Bairro do Marçal

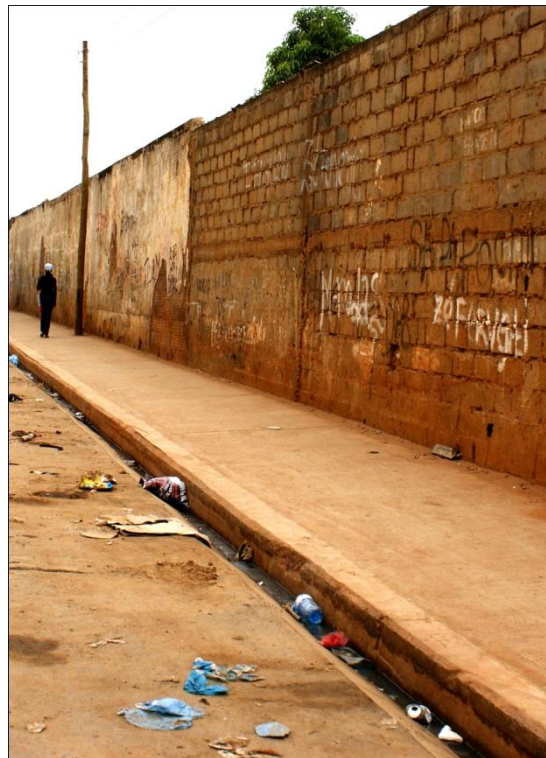
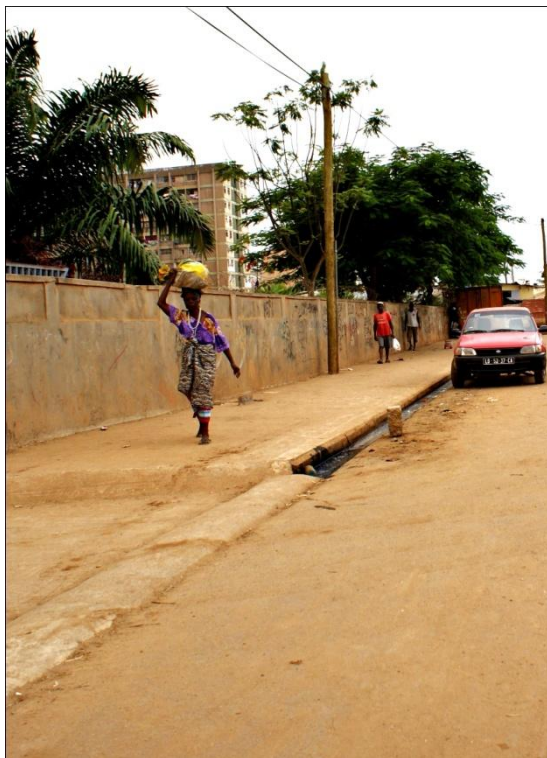

Ruas e passeios – Bairro do Marçal



Ruas e becos – Bairro do Marçal



Acesso às habitações – Sambizanga



Mercado da Chapada – Bairro do Marçal



Mercado informal – Município do Sambizanga



Habitações em chapa de zinco – Bairro do Marçal



Habitações em madeira – Bairro do Marçal



Habitacões com diferentes níveis de acabamento – Município do Sambizanga



Habitações com diferentes níveis de acabamento – Município do Sambizanga



Becos do musseque – Bairro do Marçal

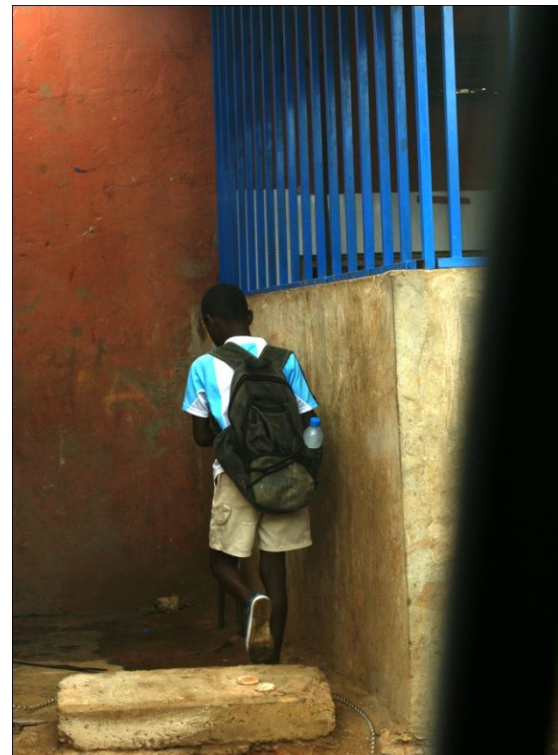
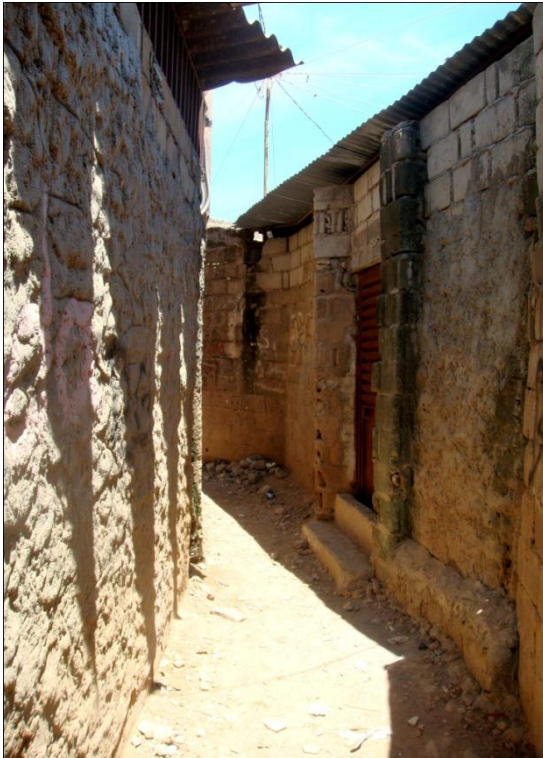

Uma rua principal – Bairro do Marçal



População jovem – Bairro do Marçal



Crianças na rua – Bairro do Marçal



Crianças na rua – Bairro do Marçal



Sanzalas – interior de Angola

Habitções em pau-a-pique – Sanzala



Habitacões em adobe - Sanzala

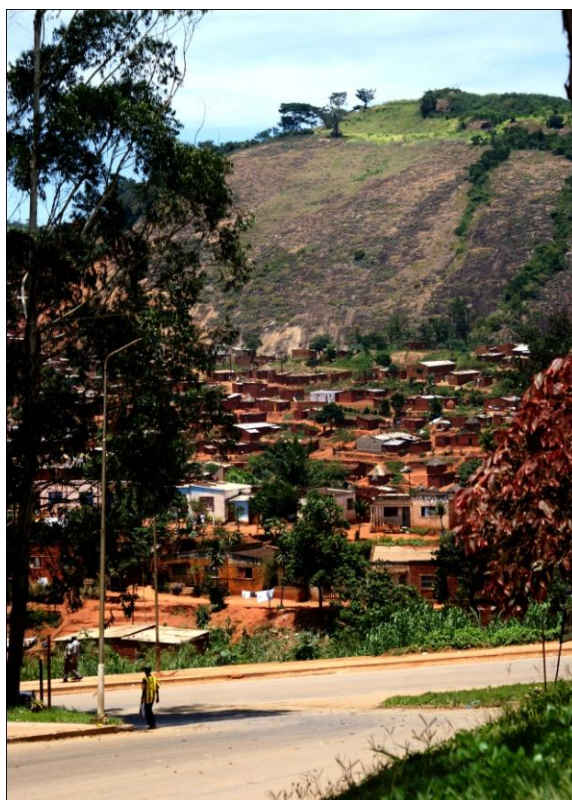
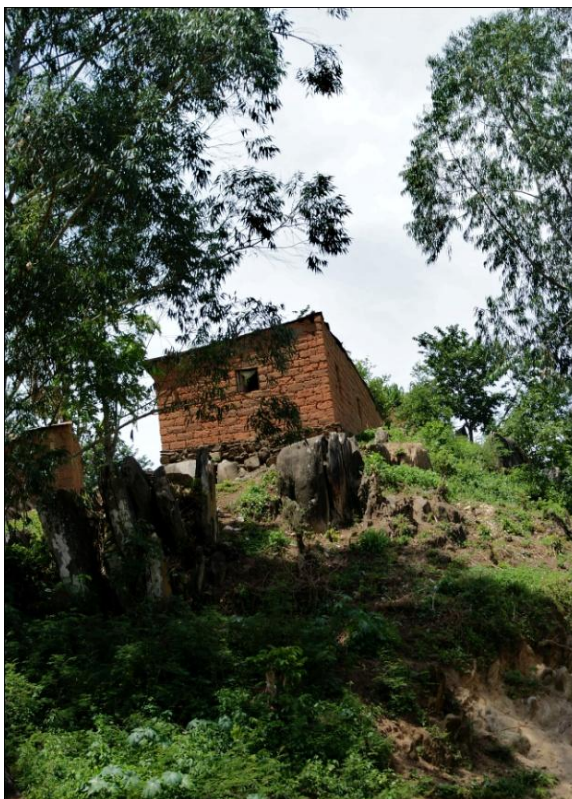

Habitações em adobe - Sanzala

